

**Forfedre av  
Tor BREKKE-RASMUSSEN**

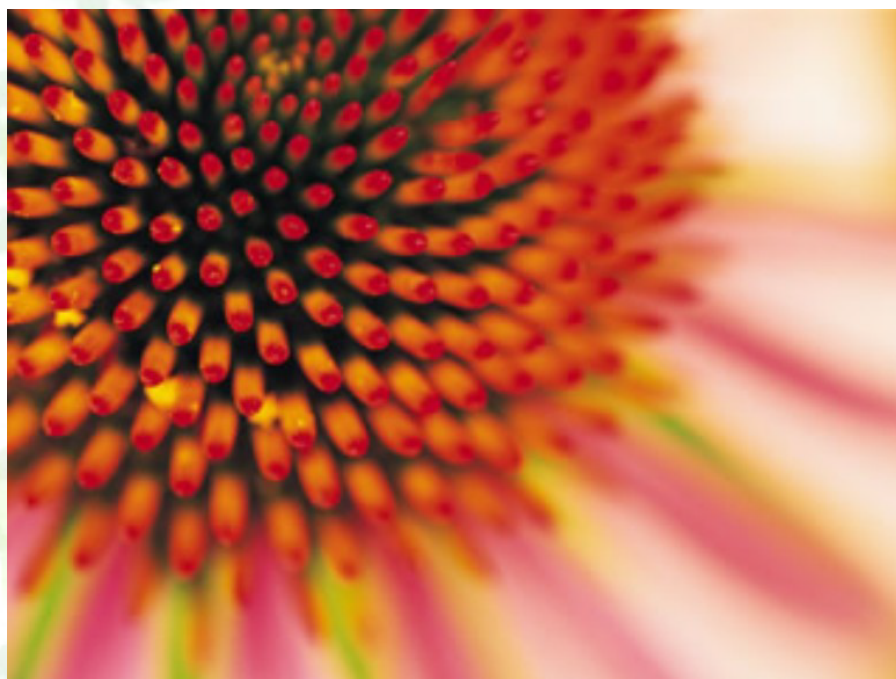

1 des 2011

Publisert av  
Søren H Ødegården  
Borgenbråten 101  
Borgen

## Forfedre av Tor BREKKE-RASMUSSEN

1 Tor BREKKE-RASMUSSEN Fødselsdato: 1942

---

### Gen: 1

2 Rolf Siegfried Brekke RASMUSSEN Fødselsdato: 25 des 1916

3 Berna Marie ARNESEN Fødselsdato: 24 aug 1917

---

### Gen: 2

4 Ragnvald Sophus RASMUSSEN Fødselsdato: 5 aug 1890

5 Marie SØRENSEN Fødselsdato: 5 feb 1891

6 Gustav Martinius Hansen ARNESEN Fødselsdato: 25 okt 1877

7 Olga Pedersen Fødselsdato: 3 jun 1879

---

### Gen: 3

8 Oluf Thoresius Rasmussen Fødselsdato: 29 sep 1863

9 Anne Berthea Sørensen Fødselsdato: 22 okt 1862

10 Eduart Theodor SØRENSEN Fødselsdato: 10 des 1854

11 Anna Caroline / Andrea OLSEN Fødselsdato: 14 sep 1865

12 Hans Andreas ARNESEN Fødselsdato: 28 feb 1835

13 Inger Marie Christiansdatter Fødselsdato: 1836

14 Peder Halvorsen STRØMDAL Fødselsdato: 1 mai 1837

15 Ingeborg Andrea Sigurdsdatter Fødselsdato: 16 aug 1846

---

### Gen: 4

16 Rasmus Olsen Fødselsdato: 10 okt 1836

17 Inger Caroline Tollefsdatter Fødselsdato: 27 jan 1836

18 Søren Pedersen Fødselsdato: 9 jan 1821

19 Inger Madsdatter Fødselsdato: 7 jun 1818

20 Martin August SØRENSEN Fødselsdato: 23 apr 1829

21 Ingeborg Andrea Jensdatter NILSEN Fødselsdato: 22 jan 1829

24 Arne Jensen SUTTERVIK / GRØTSUND Fødselsdato: 1791

25 Gunild Hansdatter GISHOLT Fødselsdato: 1805

26 Christian Gundersen Fødselsdato: jul 1802

27 Kirstine Dorthea BOYTLER Fødselsdato: 1804

28 Halvor Laurentius Pedersen KLYVE Fødselsdato: 1798

29 Martha Kristine Jensdatter RAVNEBERGET Fødselsdato: 1798

30 Sigurd Johnsen TEXLE Fødselsdato: 1812

31 Liw / Liuf Olsdatter Fødselsdato: 24 nov 1811

---

### Gen: 5

32 Ole Rasmussen Fødselsdato: des 1791

33 Kisten Dorothea Paulsdatter Fødselsdato: 8 jun 1802

34 Tollef Svenungsen Fødselsdato: des 1794

35 Anne Margrethe Johannesdatter Fødselsdato: 1808

36 Peder Sørensen GRINI Fødselsdato: 10 nov 1782

37 Birthe / Berthe Olsdatter Fødselsdato: nov 1792

38 Mads Madsen FOSSUM Fødselsdato: 1785

39 Maren Isaksdatter Fødselsdato: 1784

40 Thor Thorsdatter SØRENSEN Fødselsdato: 1793

41 Elen Chathrine Christophersen Fødselsdato: 1794

42 Jens Nilsen RUGLA Fødselsdato: 1799

43 Ingeborg Margrethe Hansdatter

48 Jens Larsen ÅFOSSTRAND / SUTTERVIK Fødselsdato: 1745

49 Anne Margrete Rasmusdatter KASTET Fødselsdato: 1750

50 Hans Biørnsen GISHOLT Fødselsdato: 1777

51 Anne Pedersdatter GISHOLT Fødselsdato: 1780

52 Gunder Ellevsen Fødselsdato: 1772

56 Peder Mathiassen KLYVE Fødselsdato: jan 1759

57 Anne Isaksdatter RENNESUND Fødselsdato: 1753

58 Jens Jørgensen RAVNEBERGET Fødselsdato: 1753

59 Guri Hansdatter RAVNEBERGET Fødselsdato: 1760

60 John Olsen HELGEN

61 Ingeborg Halvorsdatter JØNTVEDT Fødselsdato: 31 des 1788

62 Ole Gjermundsen

63 Ingebor Gundersdatter

---

## Forfedre av Tor BREKKE-RASMUSSEN

### Gen: 6

64 Rasmus Erichsen GISHOLT Fødselsdato: 1748  
65 Anne Jonsdatter ØYA Fødselsdato: 1752  
66 Poul Andersen MØLLER Fødselsdato: 1751  
67 Else Maria Svendsdatter Fødselsdato: mar 1758  
68 Svenung Tollevsen  
69 Inger Halvorsdatter Fødselsdato: 1764  
70 Johannes Andersen  
72 Søren Jansen GRINI Fødselsdato: 1738  
73 Karen Nilsdatter  
74 Ole Gulbrandsen KROPPE Fødselsdato: 1748  
75 Anne Johannesdatter Fødselsdato: 1753  
80 Søren Jørgensen Fødselsdato: 1761  
81 Maren Thorsdatter Fødselsdato: 1763  
84 Nils Jensen RUGLA Fødselsdato: 1767  
85 Anne Knudsdatter Fødselsdato: ca 1771  
96 Lars Arnesen ÅFOSSTRAND Fødselsdato: 1717  
97 Johanne Torsdatter MELFALD Fødselsdato: 1716  
98 Rasmus Christensen LANGELAND Fødselsdato: ca 1717  
99 Anne Larsdatter STOKKAN Fødselsdato: 1724  
100 Bjørn Halvorsen GISHOLT Fødselsdato: ca 1740  
101 Tone Kittilsdatter Fødselsdato: ca 1740  
102 Peder Nilsen GISHOLT Fødselsdato: ca 1728  
103 Margrete Kittilsdatter GISHOLT Fødselsdato: ca 1744  
112 Mathias Larsen KLYVE Fødselsdato: 1727  
113 Kari Pedersdatter RØRA Fødselsdato: 1730  
114 Isach Åsoldsen RENNESUND Fødselsdato: 1722  
115 Åvet Pedersdatter MÆLUM Fødselsdato: 1722  
116 Jørgen Larsen SPERREBAKKEN Fødselsdato: ca 1727  
117 Lisbeth Jensdatter LIA Fødselsdato: 1723  
118 Hans Isaksen HAUKEDALEN / ÅFOSSTRAND Fødselsdato: 1715  
119 Anne Larsdatter OMDAL Fødselsdato: 1730  
122 Halvor Evensen JØNTVEDT Fødselsdato: 1 nov 1762  
123 Anne Olsdatter NAMLØS Fødselsdato: 1766

---

### Gen: 7

128 Erich Rasmussen SÆTRE / GISHOLT Fødselsdato: ca 1714  
129 Kirsten Svendsdatter BRENNE Fødselsdato: 1715  
130 Jon Pedersen ØYA Fødselsdato: 1711  
131 Karen Corneliusdatter Fødselsdato: 1725  
134 Svend Pedersen Fødselsdato: ca 1720  
135 Kirsten Andersdatter Fødselsdato: ca 1720  
168 Jens Nielsen RUGLA Fødselsdato: 1734  
169 Anne Andersdatter OMDAL Fødselsdato: 1744  
170 Knud Pedersen Fødselsdato: 1736  
171 Margrethe Isachsdatter Fødselsdato: 1740  
192 Arne Larsen ÅFOSSTRAND Fødselsdato: ca 1684  
193 Maren Jensdatter GJÆRUM Fødselsdato: ca 1675  
194 Tor Andersen MELFALD Fødselsdato: 1682  
195 Maren Hansdatter Fødselsdato: ca 1684  
196 Christen Rasmussen LANGELAND Fødselsdato: ca 1676  
197 Ragnhild Jacobsdatter TVEITAN Fødselsdato: ca 1685  
198 Lars Andersen MELFALD / STOKKAN Fødselsdato: ca 1692  
199 Åse Torstensdatter SKJELBRED Fødselsdato: ca 1691  
202 Kittil Knudsen OMDAL Fødselsdato: ca 1699  
203 Gunhild Hansdatter Fødselsdato: ca 1718  
224 Lars Torjusen VEHOLT / STI Fødselsdato: ca 1685  
225 Ingeborg Clausdatter KLYVE Fødselsdato: 1701  
226 Peder Hansen RØRA Fødselsdato: 1684  
227 Anne Mathiasdatter SUTTERVIK Fødselsdato: 1694  
228 Åsold Jacobsen RENNESUND Fødselsdato: ca 1682  
229 Anne Andersdatter VALEN Fødselsdato: ca 1691  
230 Peder Torsen MÆLUM Fødselsdato: 1658  
231 Anne Andersdatter MÆLUM Fødselsdato: ca 1680  
232 Lars Eriksen GRØTSUND Fødselsdato: ca 1698

## Forfedre av Tor BREKKE-RASMUSSEN

233 Guri Bentsdatter GRØTSUND Fødselsdato: ca 1700  
234 Jens Østensen LIA Fødselsdato: ca 1681  
235 Åse Rasmusdatter JØNTVEDT Fødselsdato: ca 1688  
236 Isach Christensen VASSBÅNN / HAUKEDALEN Fødselsdato: ca 1677  
237 Marte Sørensdatter SOLUM Fødselsdato: ca 1686  
238 Lars Hansen OMDAL Fødselsdato: ca 1689  
239 Mari Olsdatter OMDAL Fødselsdato: 1695  
244 Even Halvorsen JØNTVEDT  
245 Anna Andersen  
246 Ole Andersen NAMLØS Fødselsdato: ca 1733  
247 Ingeborg Gullichsdatter NAMLØS Fødselsdato: 1744

---

### Gen: 8

258 Svend Olsen BRENNE Fødselsdato: 1682  
259 Anne Olsdatter YTTERBØ Fødselsdato: 1680  
260 Peder Jonsen KLEPPE Fødselsdato: 1663  
261 Angjer Larsdatter Fødselsdato: 1665  
336 Niels Gundersen RUGLA Fødselsdato: 1707  
337 Karen Arnesdatter ÅFOSSTRAND Fødselsdato: 1710  
338 Anders Andersen HÅTVEIT / OMDAL Fødselsdato: ca 1705  
339 Birthe Tygesdatter TVEIT Fødselsdato: ca 1708  
342 Isach Aslachsen BRATSBERG Fødselsdato: 1711  
343 Karen Pedersdatter Fødselsdato: ca 1710  
384 Lars Torgrimsen ÅFOSSTRAND Fødselsdato: ca 1650  
385 Maren Erichsdatter Fødselsdato: ca 1656  
386 Jens Jonsen LIEN / GJÆRUM Fødselsdato: ca 1655  
387 Birthe Gudmundsdatter GISHOLT Fødselsdato: ca 1655  
388 Anders Larsen MELFALD Fødselsdato: ca 1649  
389 Kari Torsdatter Fødselsdato: ca 1647  
392 Rasmus Hansen LANGELAND Fødselsdato: 1643  
393 Ingeborg Knudsdatter HOLTAN Fødselsdato: ca 1641  
394 Jacob Carlsen MÆLUM / TVEITAN Fødselsdato: ca 1640  
395 All Clausdatter BERGAN Fødselsdato: ca 1642  
396 Anders Larsen MELFALD [Slektsline med anesammenfall]  
397 Kari Torsdatter [Slektsline med anesammenfall]  
398 Torsten Christensen SKJELBRED Fødselsdato: ca 1658  
399 Anne Reieresdatter VALEN Fødselsdato: aug 1668  
448 Torjus Larsen VEHOLT Fødselsdato: ca 1650  
449 Åvet Larsdatter VEHOLT Fødselsdato: ca 1655  
450 Claus Torstenssøn KLYVE Fødselsdato: ca 1683  
451 Gunhild Mathiasdatter BOLVIK / HELLESTVET Fødselsdato: ca 1678  
452 Hans Pedersen RØRA Fødselsdato: ca 1646  
453 Ingeborg Jonsdatter LIEN Fødselsdato: ca 1663  
454 MATHias Colbjørnsen SUTTERVIK Fødselsdato: ca 1639  
455 Birthe Carlsdatter MÆLUM Fødselsdato: ca 1648  
458 Anders Reiersen VALEN Fødselsdato: jul 1670  
459 Marie Hansdatter ÅNNERØD Fødselsdato: ca 1664  
462 Anders Carlsen MÆLUM Fødselsdato: ca 1647  
463 Åvet Jonsdatter LIEN Fødselsdato: ca 1650  
464 Erich Andersen STENSRØD / GRØTSUND Fødselsdato: ca 1660  
465 Maren Davidsdatter Fødselsdato: ca 1662  
466 Bent Madsen GRØTSUND Fødselsdato: ca 1649  
467 Anne Jensdatter Fødselsdato: ca 1667  
470 Rasmus Tomassen JØNTVEDT Fødselsdato: ca 1657  
471 Birthe Hansdatter Fødselsdato: ca 1648  
474 Søren SOLUM Fødselsdato: ca 1640  
475 Børte Davidsdatter Fødselsdato: ca 1651  
478 Ole Guttormsesn OMDAL Fødselsdato: ca 1651  
479 Anne Torsdatter OMDAL Fødselsdato: ca 1650  
494 Gullich Asgeirsen NAMLØS Fødselsdato: ca 1707  
495 Marthe Evensdatter Fødselsdato: ca 1711

---

### Gen: 9

518 Ole Paulsen YTTERBØ Fødselsdato: ca 1650  
519 Kirsti Sørensdatter Fødselsdato: 1666  
520 Jon Haraldsen KJELDAL Fødselsdato: ca 1640

## Forfedre av Tor BREKKE-RASMUSSEN

521 Berte Pedersdatter RØYMÅL Fødselsdato: ca 1645  
672 Gunder Nielsen RUGLA Fødselsdato: ca 1675  
673 Berte Gjertsdatter Fødselsdato: ca 1663  
674 Arne Larsen ÅFOSSTRAND [Slektsline med anesammenfall]  
675 Maren Jensdatter GJÆRUM [Slektsline med anesammenfall]  
678 Tyge Sørensen TVEIT Fødselsdato: ca 1670  
679 Anlaug Jonsdatter Fødselsdato: ca 1667  
684 Aslach Nielsen BRATSBERG Fødselsdato: ca 1685  
685 Margrethe Solvesdatter MEEN Fødselsdato: 1685  
768 Torgrim ÅFOSSTRAND Fødselsdato: ca 1624  
772 Jon Jensen LIEN Fødselsdato: ca 1616  
773 Anne Christensdatter Fødselsdato: ca 1620  
774 Gudmund Olsen GISHOLT Fødselsdato: ca 1604  
775 Karen Andersdatter Fødselsdato: ca 1630  
776 Lars MELFALD Fødselsdato: ca 1611  
784 Hans Olsen LANGELAND Fødselsdato: ca 1601  
785 Mette Halvorsdatter Fødselsdato: 1620  
786 Knud HOLTAN Fødselsdato: ca 1600  
788 Carl Erichsen MÆLUM Fødselsdato: ca 1590  
790 Claus Jacobsen BERGAN Fødselsdato: ca 1636  
792 Lars MELFALD [Slektsline med anesammenfall]  
798 Reier / Reyer Gjestsen ØYA / VALEN Fødselsdato: 1639  
799 Anne Jørgensdatter VALEN Fødselsdato: ca 1637  
896 Lars BAMLE / ÅSTAD Fødselsdato: ca 1620  
897 Jøran GISHOLT Fødselsdato: ca 1620  
898 Lars Andersen VEHOLT Fødselsdato: ca 1628  
899 Kirsti Erichsdatter ELSET Fødselsdato: ca 1630  
900 Torsten Clausen BERGAN / KLYVE Fødselsdato: ca 1636  
901 Ingeborg Svendsdatter KLYVE Fødselsdato: ca 1640  
902 Mathias Søfrensen BOLVIK Fødselsdato: ca 1640  
903 Anne Torsdatter BOLVIK Fødselsdato: ca 1640  
904 Peder Torstensen RØRA Fødselsdato: ca 1609  
905 Taran Jakobsdatter Fødselsdato: ca 1610  
906 Jon Jensen LIEN [Slektsline med anesammenfall]  
907 Anne Christensdatter [Slektsline med anesammenfall]  
910 Carl Erichsen MÆLUM [Slektsline med anesammenfall]  
916 Reier / Reyer Gjestsen ØYA / VALEN [Slektsline med anesammenfall]  
917 Anne Jørgensdatter VALEN [Slektsline med anesammenfall]  
918 Hans Christensen ÅNNERØD Fødselsdato: ca 1619  
919 Margrete Tollefsdatter ÅNNERØD Fødselsdato: ca 1630  
924 Carl Erichsen MÆLUM [Slektsline med anesammenfall]  
926 Jon Jensen LIEN [Slektsline med anesammenfall]  
927 Anne Christensdatter [Slektsline med anesammenfall]  
928 Anders Simonsen STENSRØD Fødselsdato: ca 1634  
929 Maren Erichsdatter ELSET Fødselsdato: ca 1640  
940 Tomas JØNTVEDT Fødselsdato: ca 1620  
956 Guttorm DAL Fødselsdato: ca 1618  
988 Asgeir Gullichsen KÅLSTAD / NAMLØS Fødselsdato: ca 1669  
989 Ingeborg Tomasdatter HJELSET Fødselsdato: ca 1671

---

## Gen: 10

1036 Paul Gundersen STORE-HELGEN Fødselsdato: ca 1600  
1042 Peder Tygesen RØYMÅL Fødselsdato: ca 1620  
1043 Aslaug Nielsdatter TYRI Fødselsdato: ca 1620  
1348 Lars Torgrimsen ÅFOSSTRAND [Slektsline med anesammenfall]  
1349 Maren Erichsdatter [Slektsline med anesammenfall]  
1350 Jens Jonsen LIEN / GJÆRUM [Slektsline med anesammenfall]  
1351 Birthe Gudmundsdatter GISHOLT [Slektsline med anesammenfall]  
1356 Søren Andersen JØNTVEDT / TVEIT Fødselsdato: ca 1636  
1357 Anne Sørensdatter Fødselsdato: ca 1640  
1370 Solve Olsen MEEN Fødselsdato: ca 1644  
1371 Inger Gundersdatter MEEN Fødselsdato: ca 1649  
1544 Jens LIE Fødselsdato: ca 1580  
1570 Halvor HAUKELI Fødselsdato: 1600  
1580 Jacob BERGAN Fødselsdato: ca 1580  
1596 Gjest Olsen ØYA / VALEN Fødselsdato: ca 1611

## Forfedre av Tor BREKKE-RASMUSSEN

1598 Jørgen Velgjorsen VALEN Fødselsdato: ca 1601  
1599 Åse Gautesdatter Fødselsdato: ca 1605  
1798 Erich Tolfsen ELSET Fødselsdato: ca 1590  
1800 Claus Jacobsen BERGAN [Slektsline med anesammenfall]  
1804 Søren Christophersen SJØTVEDT Fødselsdato: ca 1604  
1808 Torsten RØRA Fødselsdato: ca 1560  
1810 Jacob BERGAN [Slektsline med anesammenfall]  
1812 Jens LIE [Slektsline med anesammenfall]  
1832 Gjest Olsen ØYA / VALEN [Slektsline med anesammenfall]  
1834 Jørgen Velgjorsen VALEN [Slektsline med anesammenfall]  
1835 Åse Gautesdatter [Slektsline med anesammenfall]  
1836 Christen ÅFOSS Fødselsdato: 1590  
1837 Maren Hansdatter ÅFOSS Fødselsdato: ca 1600  
1838 Tollef ÅNNERØD Fødselsdato: ca 1599  
1839 Lifve Gundersdatter Fødselsdato: ca 1612  
1852 Jens LIE [Slektsline med anesammenfall]  
1858 Erich Tolfsen ELSET [Slektsline med anesammenfall]  
1976 Gullich Asgeirsen KÅLSTAD Fødselsdato: ca 1640  
1977 Gunhild Arnesdatter Fødselsdato: ca 1640  
1978 Tomas Colbjørnsen HJELSET Fødselsdato: ca 1635  
1979 Maren Larsdatter HJELSET Fødselsdato: ca 1640

---

### Gen: 11

2084 Tyge Andersen VIBETO Fødselsdato: ca 1580  
2085 Sigrid Gunnulvsdatter FORBERG Fødselsdato: ca 1580  
2086 Niels Olsen TYRI Fødselsdato: ca 1590  
2087 Margit Endresdatter LUNDE Fødselsdato: ca 1590  
2696 Torgrim ÅFOSSTRAND [Slektsline med anesammenfall]  
2700 Jon Jensen LIEN [Slektsline med anesammenfall]  
2701 Anne Christensdatter [Slektsline med anesammenfall]  
2702 Gudmund Olsen GISHOLT [Slektsline med anesammenfall]  
2703 Karen Andersdatter [Slektsline med anesammenfall]  
2712 Anders Olsen JØNTVEDT Fødselsdato: ca 1604  
2713 Ingeborg Tomasdatter BJØRNTVEDT Fødselsdato: ca 1620  
2742 Gunder Simensen MEEN Fødselsdato: 1616  
2743 Kirsten MEEN Fødselsdato: ca 1602  
3192 Ole ØYA Fødselsdato: ca 1590  
3196 Velgjor Jørgensen VALEN Fødselsdato: ca 1569  
3198 Gaute ÅFOSS Fødselsdato: ca 1566  
3600 Jacob BERGAN [Slektsline med anesammenfall]  
3664 Ole ØYA [Slektsline med anesammenfall]  
3668 Velgjor Jørgensen VALEN [Slektsline med anesammenfall]  
3670 Gaute ÅFOSS [Slektsline med anesammenfall]  
3678 Gunder Nielsen KLYVE Fødselsdato: ca 1575

---

### Gen: 12

4170 Gunnulv Olsen FORBERG Fødselsdato: fra 1540 til 1550  
5400 Jens LIE [Slektsline med anesammenfall]  
5426 Thomas Kjeldssøn BJØRNTVEDT Fødselsdato: ca 1590  
5427 Gunhild Fødselsdato: ca 1600  
5484 Simen Dyresen MEEN Fødselsdato: 1580  
5485 Y Mattisdatter SKJERVEN  
6384 Gullich ØYA  
6392 Jørgen SMED Fødselsdato: ca 1537  
6393 Anne HUALLEN Fødselsdato: ca 1541  
7328 Gullich ØYA [Slektsline med anesammenfall]  
7336 Jørgen SMED [Slektsline med anesammenfall]  
7337 Anne HUALLEN [Slektsline med anesammenfall]  
7356 Niels KLIFFUE Fødselsdato: ca 1549

---

### Gen: 13

10968 Dyr Tjøstelsen MEEN Fødselsdato: ca 1560  
10970 Mattis Eiliffsson SKJERVEN Fødselsdato: 1535  
10971 Margrete Simonsdotter TANUM

---

## Forfedre av Tor BREKKE-RASMUSSEN

### Gen: 14

21936 Tjøstel MEEN Fødselsdato: ca 1520  
21937 Liv / Live Solvesdotter / Tjølvesdatter BORGE Fødselsdato: ca 1540  
21940 Eiliv Ølversen  
21941 Ragna Olavsdotter SCHJERVEN  
21942 Simon Nilsen  
21943 Tora Glødersdatter

---

### Gen: 15

43874 Solve Anundsson BORGE Fødselsdato: før 1477  
43875 Magnhild Anundsdotter Fødselsdato: ca 1520  
43880 Olver Mattisson  
43881 Live Eilifsdatter  
43882 Olav Olavs SCHJERVEN Fødselsdato: 1480  
43883 Helga Mattisdatter TUFTE Fødselsdato: 1485

---

### Gen: 16

87748 Anund Solvesson HEM Fødselsdato: 1387  
87749 Y Tordsdotter LINDERYGG / LØNNERYGG  
87766 Mattis Nilsen TUFTE  
87767 Karin Amundsdatter

---

### Gen: 17

175496 Solve Ormarsson HEM Fødselsdato: 1350  
175497 Margrete Bjørnsdotter LINDHEIM  
175498 Tord LINDERYGG / LØNNERYGG

---

### Gen: 18

350992 Ormar Borgarsson HEM  
350993 Ingeborg  
350994 Bjørn Torleivsson LINDHEIM Fødselsdato: 1315  
350995 Elin Torsteinsdatter DYLLA

---

### Gen: 19

701984 Borgar Vetrilidesson HEM / NES  
701985 Aslaug Saksabjørnsdotter  
701988 Torleiv Saksabjørnson LINDHEIM Fødselsdato: ca 1295  
701989 Cecilia Ivarsdotter ROVA Fødselsdato: ca 1310

---

### Gen: 20

1403968 Vetrilde / Vette Borgarsson HEM  
1403969 Cecilia Ivarsdotter ROVA [Slektsline med anesammenfall]  
1403970 Saksabjørn Simonsson LINDHEIM Fødselsdato: ca 1265  
1403971 Y Pålsdatter SKIOR  
1403976 Saksabjørn Simonsson LINDHEIM [Slektsline med anesammenfall]  
1403977 Y Pålsdatter SKIOR [Slektsline med anesammenfall]  
1403978 Ivar Ogmundson ROVA Fødselsdato: ca 1290  
1403979 Kristina Thorersdatter Fødselsdato: ca 1285

---

### Gen: 21

2807936 Borgar Agmundsson  
2807938 Ivar Ogmundson ROVA [Slektsline med anesammenfall]  
2807939 Kristina Thorersdatter [Slektsline med anesammenfall]  
2807940 Simon Torlevsson LINDHEIM Fødselsdato: ca 1240  
2807941 Y Amundsdatter  
2807942 Pål Eirikson SKIOR TIL TJØRN Fødselsdato: ca 1260  
2807943 Gro Torsteinsdotter  
2807952 Simon Torlevsson LINDHEIM [Slektsline med anesammenfall]  
2807953 Y Amundsdatter [Slektsline med anesammenfall]  
2807954 Pål Eirikson SKIOR TIL TJØRN [Slektsline med anesammenfall]  
2807955 Gro Torsteinsdotter [Slektsline med anesammenfall]  
2807956 Ogmund Sigurdson HESTBØ Fødselsdato: 1262

## Forfedre av Tor BREKKE-RASMUSSEN

2807957 Eyvor / Øyvor Gautesdotter TALGJE  
2807958 Torer "Biskopsson" Håkonsen Fødselsdato: 1247  
2807959 Ingeborg Erlingsdatter TORNBERG Fødselsdato: ca 1260

---

### Gen: 22

5615872 Agmund "Krøkedans" Xsson  
5615876 Ogmund Sigurdsen HESTBØ [Slektsline med anesammenfall]  
5615877 Eyvor / Øyvor Gautesdotter TALGJE [Slektsline med anesammenfall]  
5615878 Torer "Biskopsson" Håkonsen [Slektsline med anesammenfall]  
5615879 Ingeborg Erlingsdatter TORNBERG [Slektsline med anesammenfall]  
5615880 Torleiv Bjørnsson LINDHEIM Fødselsdato: ca 1210  
5615904 Torleiv Bjørnsson LINDHEIM [Slektsline med anesammenfall]  
5615912 Sigurd Ivarsson ROVA Fødselsdato: 1235  
5615914 Gaute Erlingsson TALGJE Fødselsdato: 1235  
5615915 Sigrid (Astrid?) Gregoriusdotter STOVREIM Fødselsdato: ca 1240  
5615916 Håkon Toresson TORNBERG Fødselsdato: ca 1200  
5615917 Eline Thoresdatter Fødselsdato: 1220  
5615918 Erling "Unge" Alvsson AV TORNBERG / TANBERG Fødselsdato: 1225  
5615919 Kristina GISKE Fødselsdato: ca 1230

---

### Gen: 23

11231752 Sigurd Ivarsson ROVA [Slektsline med anesammenfall]  
11231754 Gaute Erlingsson TALGJE [Slektsline med anesammenfall]  
11231755 Sigrid (Astrid?) Gregoriusdotter STOVREIM [Slektsline med anesammenfall]  
11231756 Håkon Toresson TORNBERG [Slektsline med anesammenfall]  
11231757 Eline Thoresdatter [Slektsline med anesammenfall]  
11231758 Erling "Unge" Alvsson AV TORNBERG / TANBERG [Slektsline med anesammenfall]  
11231759 Kristina GISKE [Slektsline med anesammenfall]  
11231760 Bjørn Torleivsson Fødselsdato: ca 1180  
11231808 Bjørn Torleivsson [Slektsline med anesammenfall]  
11231824 Ivar de Olavson SKEDJUHOV / ROVA Fødselsdato: 1205  
11231825 Ragnhild / Ragnid / Gudrun Alfisdatter THORNBERG Fødselsdato: ca 1220  
11231828 Erling Gautesen Fødselsdato: ca 1210  
11231830 Gregorius Andresson STOVREIM Fødselsdato: 1209  
11231831 Cicilia de Håkonsdatter AV NORGE Fødselsdato: 1223  
11231834 Thorer Audunsson TINGHATT Fødselsdato: ca 1190  
11231835 Sigrid Haftoresdatter Fødselsdato: 1200  
11231836 Alv "den eldre" Erlingsson AV TORNBERG / TANBERG Fødselsdato: ca 1190  
11231837 Ingeborg Bårdsdatter REIN Fødselsdato: 1194

---

### Gen: 24

22463504 Ivar de Olavson SKEDJUHOV / ROVA [Slektsline med anesammenfall]  
22463505 Ragnhild / Ragnid / Gudrun Alfisdatter THORNBERG [Slektsline med anesammenfall]  
22463508 Erling Gautesen [Slektsline med anesammenfall]  
22463510 Gregorius Andresson STOVREIM [Slektsline med anesammenfall]  
22463511 Cicilia de Håkonsdatter AV NORGE [Slektsline med anesammenfall]  
22463514 Thorer Audunsson TINGHATT [Slektsline med anesammenfall]  
22463515 Sigrid Haftoresdatter [Slektsline med anesammenfall]  
22463516 Alv "den eldre" Erlingsson AV TORNBERG / TANBERG [Slektsline med anesammenfall]  
22463517 Ingeborg Bårdsdatter REIN [Slektsline med anesammenfall]  
22463520 Torleiv "Breidskjegg" Øysteinsson Fødselsdato: ca 1141  
22463616 Torleiv "Breidskjegg" Øysteinsson [Slektsline med anesammenfall]  
22463648 Olav "Måg / Måk" Ivarsson Fødselsdato: ca 1180  
22463649 Y Dagsdatter  
22463650 Alv "den eldre" Erlingsson AV TORNBERG / TANBERG [Slektsline med anesammenfall]  
22463651 Ingeborg Bårdsdatter REIN [Slektsline med anesammenfall]  
22463660 Andres "Bukk" Simonsson STOVREIM Fødselsdato: ca 1184  
22463661 Gudrunn Gregoriusdotter BLINDHEIM Fødselsdato: ca 1180  
22463662 Håkon 4. "den Gamle" Håkonsson KONGE AV NORGE Fødselsdato: 1204  
22463663 Kanga UNGE Fødselsdato: ca 1204  
22463670 Haftore Aronsen EYRE Fødselsdato: 1175  
22463671 Ragnhild Åsulfsdatter / Dulfsdatter  
22463672 Erling AV TORNBERG / TANBERG  
22463674 Bård Guttormsson AV REIN Fødselsdato: 1150  
22463675 Ragnhild / Ragnfrid Erlingsdatter KVIE / KVIDEN Fødselsdato: 1165

---

## Forfedre av Tor BREKKE-RASMUSSEN

### Gen: 25

44927008 Olav "Måg / Måk" Ivarsson [Slektsline med anesammenfall]  
44927009 Y Dagsdatter [Slektsline med anesammenfall]  
44927010 Alv "den eldre" Erlingsson AV TORNBERG / TANBERG [Slektsline med anesammenfall]  
44927011 Ingeborg Bårdsdatter REIN [Slektsline med anesammenfall]  
44927020 Andres "Bukk" Simonsson STOVREIM [Slektsline med anesammenfall]  
44927021 Gudrunn Gregoriusdatter BLINDHEIM [Slektsline med anesammenfall]  
44927022 Håkon 4. "den Gamle" Håkonsson KONGE AV NORGE [Slektsline med anesammenfall]  
44927023 Kanga UNGE [Slektsline med anesammenfall]  
44927030 Haftore Aronsen EYRE [Slektsline med anesammenfall]  
44927031 Ragnhild Åsulfsdatter / Dulfsdatter [Slektsline med anesammenfall]  
44927032 Erling AV TORNBERG / TANBERG [Slektsline med anesammenfall]  
44927034 Bård Guttormsson AV REIN [Slektsline med anesammenfall]  
44927035 Ragnhild / Ragnfrid Erlingsdatter KVIE / KVIDEN [Slektsline med anesammenfall]  
44927040 Øystein 2. / Eysteim Haraldsson KONGE AV NORGE Fødselsdato: ca 1125  
44927041 Ragna Nikolasdatter Fødselsdato: 1119  
44927232 Øystein 2. / Eysteim Haraldsson KONGE AV NORGE [Slektsline med anesammenfall]  
44927233 Ragna Nikolasdatter [Slektsline med anesammenfall]  
44927296 Ivar Aaleson MÅK Fødselsdato: ca 1150  
44927300 Erling AV TORNBERG / TANBERG [Slektsline med anesammenfall]  
44927302 Bård Guttormsson AV REIN [Slektsline med anesammenfall]  
44927303 Ragnhild / Ragnfrid Erlingsdatter KVIE / KVIDEN [Slektsline med anesammenfall]  
44927320 Simon Kåresson ORRE Fødselsdato: ca 1150  
44927321 Margaret Arnesdatter STOVREIM Fødselsdato: ca 1146  
44927322 Gregorius Jonsson BLINDHEIM Fødselsdato: ca 1150  
44927324 Håkon 3. Sverresson KONGE AV NORGE Fødselsdato: 1177  
44927325 Inga Ingesdatter VARTEIG Fødselsdato: 1185  
44927340 Aron / Asgaut? Bårdsson  
44927342 Åsulf / Dulf "Jarlsfrende" Erikson Fødselsdato: ca 1200  
44927343 Baugreid Jonsdatter AUSTRÅTT Fødselsdato: ca 1200  
44927348 Guttorm Asulfson AV REIN Fødselsdato: 1120  
44927349 Sigrid Torkelsdatter FUGL Fødselsdato: 1092  
44927350 Erling KVIE / KVIDEN  
44927351 Skårvangssole Xdatter

---

### Gen: 26

89854016 Ivar Aaleson MÅK [Slektsline med anesammenfall]  
89854020 Erling AV TORNBERG / TANBERG [Slektsline med anesammenfall]  
89854022 Bård Guttormsson AV REIN [Slektsline med anesammenfall]  
89854023 Ragnhild / Ragnfrid Erlingsdatter KVIE / KVIDEN [Slektsline med anesammenfall]  
89854040 Simon Kåresson ORRE [Slektsline med anesammenfall]  
89854041 Margaret Arnesdatter STOVREIM [Slektsline med anesammenfall]  
89854042 Gregorius Jonsson BLINDHEIM [Slektsline med anesammenfall]  
89854044 Håkon 3. Sverresson KONGE AV NORGE [Slektsline med anesammenfall]  
89854045 Inga Ingesdatter VARTEIG [Slektsline med anesammenfall]  
89854060 Aron / Asgaut? Bårdsson [Slektsline med anesammenfall]  
89854062 Åsulf / Dulf "Jarlsfrende" Erikson [Slektsline med anesammenfall]  
89854063 Baugreid Jonsdatter AUSTRÅTT [Slektsline med anesammenfall]  
89854068 Guttorm Asulfson AV REIN [Slektsline med anesammenfall]  
89854069 Sigrid Torkelsdatter FUGL [Slektsline med anesammenfall]  
89854070 Erling KVIE / KVIDEN [Slektsline med anesammenfall]  
89854071 Skårvangssole Xdatter [Slektsline med anesammenfall]  
89854080 Harald 4. "Gille" Magnusson KONGE AV NORGE Fødselsdato: 1103  
89854081 Biadoc / Bjadok Xdatter  
89854082 Nikulas Xsson  
89854083 Åsa Ormsdatter  
89854464 Harald 4. "Gille" Magnusson KONGE AV NORGE [Slektsline med anesammenfall]  
89854465 Biadoc / Bjadok Xdatter [Slektsline med anesammenfall]  
89854466 Nikulas Xsson [Slektsline med anesammenfall]  
89854467 Åsa Ormsdatter [Slektsline med anesammenfall]  
89854592 Åle Ivarsson VARG Fødselsdato: ca 1110  
89854593 Y Haraldsdatter GILLE Fødselsdato: før 1135  
89854604 Guttorm Asulfson AV REIN [Slektsline med anesammenfall]  
89854605 Sigrid Torkelsdatter FUGL [Slektsline med anesammenfall]  
89854606 Erling KVIE / KVIDEN [Slektsline med anesammenfall]

## Forfedre av Tor BREKKE-RASMUSSEN

89854607 Skårvangssole Xdatter [Slektsline med anesammenfall]  
89854640 Kåre "Alna-Kåre" Arnesson ORRE  
89854641 Y Andresdotter  
89854642 Arni "Kongsmåg" Nilsson STODREIM / STOVREIM Fødselsdato: 1100  
89854643 Ingrid Ragnvaldsdatter AV SVERIGE Fødselsdato: ca 1105  
89854644 Jon Hallkjelsson AV BLINDHEIM / HUK Fødselsdato: 1130  
89854645 Margaret Haraldsdatter Fødselsdato: ca 1130  
89854648 Sverre 1. "Sverre Prest" Sigurdsson KONGE AV NORGE Fødselsdato: 1151  
89854649 Astrid Roesdatter  
89854680 Bård "Svarte" Atleson  
89854681 Y Haftoresdotter REIN  
89854684 Eirik GRYVLE  
89854685 Torbjørg Åsulvsdatter REIN  
89854686 Jon Sigurdson AUSTRÅTT Fødselsdato: 1170  
89854687 Sigrid Bårdsdatter REIN Fødselsdato: 1185  
89854696 Åsulf / Åsolf Skulesson AV REIN Fødselsdato: ca 1090  
89854697 Tora Skoftesdotter GISKE Fødselsdato: ca 1084  
89854698 Torkjell FUGL  
89854699 Hallkatla Sveinsdatter  
89854700 Wilhjaln AV TORGAR  
89854701 Jartrud Jonsdotter Fødselsdato: 1080

---

## Gen: 27

179708032 Åle Ivarsson VARG [Slektsline med anesammenfall]  
179708033 Y Haraldsdatter GILLE [Slektsline med anesammenfall]  
179708044 Guttorm Asulfson AV REIN [Slektsline med anesammenfall]  
179708045 Sigrid Torkelsdatter FUGL [Slektsline med anesammenfall]  
179708046 Erling KVIE / KVIDEN [Slektsline med anesammenfall]  
179708047 Skårvangssole Xdatter [Slektsline med anesammenfall]  
179708080 Kåre "Alna-Kåre" Arnesson ORRE [Slektsline med anesammenfall]  
179708081 Y Andresdotter [Slektsline med anesammenfall]  
179708082 Arni "Kongsmåg" Nilsson STODREIM / STOVREIM [Slektsline med anesammenfall]  
179708083 Ingrid Ragnvaldsdatter AV SVERIGE [Slektsline med anesammenfall]  
179708084 Jon Hallkjelsson AV BLINDHEIM / HUK [Slektsline med anesammenfall]  
179708085 Margaret Haraldsdatter [Slektsline med anesammenfall]  
179708088 Sverre 1. "Sverre Prest" Sigurdsson KONGE AV NORGE [Slektsline med anesammenfall]  
179708089 Astrid Roesdatter [Slektsline med anesammenfall]  
179708120 Bård "Svarte" Atleson [Slektsline med anesammenfall]  
179708121 Y Haftoresdotter REIN [Slektsline med anesammenfall]  
179708124 Eirik GRYVLE [Slektsline med anesammenfall]  
179708125 Torbjørg Åsulvsdatter REIN [Slektsline med anesammenfall]  
179708126 Jon Sigurdson AUSTRÅTT [Slektsline med anesammenfall]  
179708127 Sigrid Bårdsdatter REIN [Slektsline med anesammenfall]  
179708136 Åsulf / Åsolf Skulesson AV REIN [Slektsline med anesammenfall]  
179708137 Tora Skoftesdotter GISKE [Slektsline med anesammenfall]  
179708138 Torkjell FUGL [Slektsline med anesammenfall]  
179708139 Hallkatla Sveinsdatter [Slektsline med anesammenfall]  
179708140 Wilhjaln AV TORGAR [Slektsline med anesammenfall]  
179708141 Jartrud Jonsdotter [Slektsline med anesammenfall]  
179708160 Magnus 3. "Berrføtt" Olavsson KONGE AV NORGE Fødselsdato: 1073  
179708161 Bethoc GILLE-ADOMHNAN  
179708166 Orm "Krypinge-orm" Sveinsson  
179708167 Ragnhild Skulesdatter Fødselsdato: ca 1082  
179708928 Magnus 3. "Berrføtt" Olavsson KONGE AV NORGE [Slektsline med anesammenfall]  
179708929 Bethoc GILLE-ADOMHNAN [Slektsline med anesammenfall]  
179708934 Orm "Krypinge-orm" Sveinsson [Slektsline med anesammenfall]  
179708935 Ragnhild Skulesdatter [Slektsline med anesammenfall]  
179709184 Ivar Håkonsson VARG Fødselsdato: 1070  
179709185 Y Ålesdotter  
179709186 Harald 4. "Gille" Magnusson KONGE AV NORGE [Slektsline med anesammenfall]  
179709187 Y Xdotter  
179709208 Åsulf / Åsolf Skulesson AV REIN [Slektsline med anesammenfall]  
179709209 Tora Skoftesdotter GISKE [Slektsline med anesammenfall]  
179709210 Torkjell FUGL [Slektsline med anesammenfall]  
179709211 Hallkatla Sveinsdatter [Slektsline med anesammenfall]  
179709212 Wilhjaln AV TORGAR [Slektsline med anesammenfall]

## Forfedre av Tor BREKKE-RASMUSSEN

179709213 Jartrud Jonsdotter [Slektsline med anesammenfall]  
179709280 Arne SMYRLING  
179709284 Nils / Nicolas Torbergsson  
179709286 Ragnvald Ingesson AV SVERIGE Fødselsdato: ca 1076  
179709288 Hallkjel Jonson AV BLINDHEIM  
179709289 Sigrid Åsulfsdotter REIN Fødselsdato: ca 1110  
179709290 Harald 4. "Gille" Magnusson KONGE AV NORGE [Slektsline med anesammenfall]  
179709291 Y Xdotter [Slektsline med anesammenfall]  
179709296 Sigurd 2. "Munn" Haraldsson KONGE AV NORGE Fødselsdato: 1135  
179709297 Gunnild Xdatter  
179709298 Roe Xsson  
179709370 Åsulf Guttormsson REIN  
179709372 Sigurd Kåresson AUSTRÅTT  
179709374 Bård Guttormsson AV REIN [Slektsline med anesammenfall]  
179709375 Cicilia "Kongsdatter" Sigurdsdotter Fødselsdato: 1155  
179709392 Skule "Kongsfostre" Tostenson REIN Fødselsdato: 1052  
179709393 Gudrun Nevsteinsdotter Fødselsdato: ca 1052  
179709394 Skofte / Skopti Ogmundsson GISKE Fødselsdato: 1045  
179709395 Gudrun Tordsdotter Fødselsdato: 1029  
179709398 Svein Brynjulfsson AURLAND  
179709399 Ingrid Svendsdotter  
179709400 Ketil KROK  
179709402 Jon Arnesson  
179709403 Ranveig Xdatter

---

## Gen: 28

359416064 Ivar Håkonsson VARG [Slektsline med anesammenfall]  
359416065 Y Ålesdotter [Slektsline med anesammenfall]  
359416066 Harald 4. "Gille" Magnusson KONGE AV NORGE [Slektsline med anesammenfall]  
359416067 Y Xdotter [Slektsline med anesammenfall]  
359416088 Åsulf / Åsolf Skuleson AV REIN [Slektsline med anesammenfall]  
359416089 Tora Skoftesdotter GISKE [Slektsline med anesammenfall]  
359416090 Torkjell FUGL [Slektsline med anesammenfall]  
359416091 Hallkatla Sveinsdatter [Slektsline med anesammenfall]  
359416092 Wilhjalm AV TORGAR [Slektsline med anesammenfall]  
359416093 Jartrud Jonsdotter [Slektsline med anesammenfall]  
359416160 Arne SMYRLING [Slektsline med anesammenfall]  
359416164 Nils / Nicolas Torbergsson [Slektsline med anesammenfall]  
359416166 Ragnvald Ingesson AV SVERIGE [Slektsline med anesammenfall]  
359416168 Hallkjel Jonson AV BLINDHEIM [Slektsline med anesammenfall]  
359416169 Sigrid Åsulfsdotter REIN [Slektsline med anesammenfall]  
359416170 Harald 4. "Gille" Magnusson KONGE AV NORGE [Slektsline med anesammenfall]  
359416171 Y Xdotter [Slektsline med anesammenfall]  
359416176 Sigurd 2. "Munn" Haraldsson KONGE AV NORGE [Slektsline med anesammenfall]  
359416177 Gunnild Xdatter [Slektsline med anesammenfall]  
359416178 Roe Xsson [Slektsline med anesammenfall]  
359416250 Åsulf Guttormsson REIN [Slektsline med anesammenfall]  
359416252 Sigurd Kåresson AUSTRÅTT [Slektsline med anesammenfall]  
359416254 Bård Guttormsson AV REIN [Slektsline med anesammenfall]  
359416255 Cicilia "Kongsdatter" Sigurdsdotter [Slektsline med anesammenfall]  
359416272 Skule "Kongsfostre" Tostenson REIN [Slektsline med anesammenfall]  
359416273 Gudrun Nevsteinsdotter [Slektsline med anesammenfall]  
359416274 Skofte / Skopti Ogmundsson GISKE [Slektsline med anesammenfall]  
359416275 Gudrun Tordsdotter [Slektsline med anesammenfall]  
359416278 Svein Brynjulfsson AURLAND [Slektsline med anesammenfall]  
359416279 Ingrid Svendsdotter [Slektsline med anesammenfall]  
359416280 Ketil KROK [Slektsline med anesammenfall]  
359416282 Jon Arnesson [Slektsline med anesammenfall]  
359416283 Ranveig Xdatter [Slektsline med anesammenfall]  
359416320 Olav 3. "Kyrre" Haraldson KONGE AV NORGE Fødselsdato: ca 1050  
359416321 Tora Ragnvaldsdatter Fødselsdato: ca 1045  
359416332 Svein Sveinsson GJERDE  
359416333 Ragna Ormsdatter  
359416334 Skule "Kongsfostre" Tostenson REIN [Slektsline med anesammenfall]  
359416335 Gudrun Nevsteinsdotter [Slektsline med anesammenfall]  
359417856 Olav 3. "Kyrre" Haraldson KONGE AV NORGE [Slektsline med anesammenfall]

## Forfedre av Tor BREKKE-RASMUSSEN

359417857 Tora Ragnvaldsdatter [Slektsline med anesammenfall]  
359417868 Svein Sveinsson GJERDE [Slektsline med anesammenfall]  
359417869 Ragna Ormsdatter [Slektsline med anesammenfall]  
359417870 Skule "Kongsfostre" Tostenson REIN [Slektsline med anesammenfall]  
359417871 Gudrun Nevsteinsdatter [Slektsline med anesammenfall]  
359418368 Håkon Ivarsson JARL AV NORGE  
359418369 Ragnhild Magnusdatter AV NORGE  
359418372 Magnus 3. "Berrføtt" Olavsson KONGE AV NORGE [Slektsline med anesammenfall]  
359418373 Bethoc GILLE-ADOMHNAN [Slektsline med anesammenfall]  
359418416 Skule "Kongsfostre" Tostenson REIN [Slektsline med anesammenfall]  
359418417 Gudrun Nevsteinsdatter [Slektsline med anesammenfall]  
359418418 Skofte / Skopti Ogmundsson GISKE [Slektsline med anesammenfall]  
359418419 Gudrun Tordsdatter [Slektsline med anesammenfall]  
359418422 Svein Brynjulfsson AURLAND [Slektsline med anesammenfall]  
359418423 Ingrid Svendsdatter [Slektsline med anesammenfall]  
359418424 Ketil KROK [Slektsline med anesammenfall]  
359418426 Jon Arnesson [Slektsline med anesammenfall]  
359418427 Ranveig Xdatter [Slektsline med anesammenfall]  
359418568 Torberg Arnesson GISKE Fødselsdato: 990  
359418569 Ragnhild Erlingsdatter AV SOLA Fødselsdato: ca 997  
359418572 Inge 1. "Den eldre" Steinkilsson KONGE AV SVERIGE Fødselsdato: ca 1050  
359418573 Helena / Ragnhild AV SVERIGE Fødselsdato: ca 1059  
359418576 Jon SMØRBALTE  
359418578 Åsulf / Åsolf Skulesson AV REIN [Slektsline med anesammenfall]  
359418579 Tora Skoftesdatter GISKE [Slektsline med anesammenfall]  
359418580 Magnus 3. "Berrføtt" Olavsson KONGE AV NORGE [Slektsline med anesammenfall]  
359418581 Bethoc GILLE-ADOMHNAN [Slektsline med anesammenfall]  
359418592 Harald 4. "Gille" Magnusson KONGE AV NORGE [Slektsline med anesammenfall]  
359418593 Tora Guttormsdatter  
359418740 Guttorm Asulfson AV REIN [Slektsline med anesammenfall]  
359418741 Bergljot REIN  
359418744 Kåre "Kongsbror" Sakseson VIK  
359418745 Borghild Dagsdatter GISKE  
359418748 Guttorm Asulfson AV REIN [Slektsline med anesammenfall]  
359418749 Sigrid Torkelsdatter FUGL [Slektsline med anesammenfall]  
359418750 Sigurd 2. "Munn" Haraldsson KONGE AV NORGE [Slektsline med anesammenfall]  
359418751 Gunnild Xdatter [Slektsline med anesammenfall]  
359418784 Toste / Tostig Godwinsson AV NORTHUMBERLAND Fødselsdato: 1022  
359418785 Judith Baldwin AV FLANDERN Fødselsdato: 1033  
359418786 Nevstein Halldorsson  
359418787 Ingrid Sigurdsdatter Fødselsdato: ca 1000  
359418788 Ogmund Torbergsson GISKE Fødselsdato: ca 1027  
359418789 Gudrun Torsdatter Fødselsdato: ca 1030  
359418790 Tord Folesson  
359418791 Alov / Ålof Einarsdatter  
359418798 Svend 2. / Svein Estridsson KONGE AV DANMARK Fødselsdato: ca 1018  
359418799 Ranveig Tordsdatter

---

## Gen: 29

718832128 Håkon Ivarsson JARL AV NORGE [Slektsline med anesammenfall]  
718832129 Ragnhild Magnusdatter AV NORGE [Slektsline med anesammenfall]  
718832132 Magnus 3. "Berrføtt" Olavsson KONGE AV NORGE [Slektsline med anesammenfall]  
718832133 Bethoc GILLE-ADOMHNAN [Slektsline med anesammenfall]  
718832176 Skule "Kongsfostre" Tostenson REIN [Slektsline med anesammenfall]  
718832177 Gudrun Nevsteinsdatter [Slektsline med anesammenfall]  
718832178 Skofte / Skopti Ogmundsson GISKE [Slektsline med anesammenfall]  
718832179 Gudrun Tordsdatter [Slektsline med anesammenfall]  
718832182 Svein Brynjulfsson AURLAND [Slektsline med anesammenfall]  
718832183 Ingrid Svendsdatter [Slektsline med anesammenfall]  
718832184 Ketil KROK [Slektsline med anesammenfall]  
718832186 Jon Arnesson [Slektsline med anesammenfall]  
718832187 Ranveig Xdatter [Slektsline med anesammenfall]  
718832328 Torberg Arnesson GISKE [Slektsline med anesammenfall]  
718832329 Ragnhild Erlingsdatter AV SOLA [Slektsline med anesammenfall]  
718832332 Inge 1. "Den eldre" Steinkilsson KONGE AV SVERIGE [Slektsline med anesammenfall]  
718832333 Helena / Ragnhild AV SVERIGE [Slektsline med anesammenfall]

## Forfedre av Tor BREKKE-RASMUSSEN

718832336 Jon SMØRBALTE [Slektsline med anesammenfall]  
718832338 Åsulf / Åsolf Skulesson AV REIN [Slektsline med anesammenfall]  
718832339 Tora Skoftesdotter GISKE [Slektsline med anesammenfall]  
718832340 Magnus 3. "Berrføtt" Olavsson KONGE AV NORGE [Slektsline med anesammenfall]  
718832341 Bethoc GILLE-ADOMHNAN [Slektsline med anesammenfall]  
718832352 Harald 4. "Gille" Magnusson KONGE AV NORGE [Slektsline med anesammenfall]  
718832353 Tora Guttormsdatter [Slektsline med anesammenfall]  
718832500 Guttorm Asulfson AV REIN [Slektsline med anesammenfall]  
718832501 Bergljot REIN [Slektsline med anesammenfall]  
718832504 Kåre "Kongsbror" Sakseson VIK [Slektsline med anesammenfall]  
718832505 Borghild Dagsdatter GISKE [Slektsline med anesammenfall]  
718832508 Guttorm Asulfson AV REIN [Slektsline med anesammenfall]  
718832509 Sigrid Torkelsdotter FUGL [Slektsline med anesammenfall]  
718832510 Sigurd 2. "Munn" Haraldsson KONGE AV NORGE [Slektsline med anesammenfall]  
718832511 Gunnild Xdatter [Slektsline med anesammenfall]  
718832544 Toste / Tostig Godwinsson AV NORTHUMBERLAND [Slektsline med anesammenfall]  
718832545 Judith Baldwin AV FLANDERN [Slektsline med anesammenfall]  
718832546 Nevstein Halldorsson [Slektsline med anesammenfall]  
718832547 Ingrid Sigurdsdotter [Slektsline med anesammenfall]  
718832548 Ogmund Torbergsson GISKE [Slektsline med anesammenfall]  
718832549 Gudrun Torsdatter [Slektsline med anesammenfall]  
718832550 Tord Foleson [Slektsline med anesammenfall]  
718832551 Alov / Ålof Einarsdotter [Slektsline med anesammenfall]  
718832558 Svend 2. / Svein Estridsson KONGE AV DANMARK [Slektsline med anesammenfall]  
718832559 Ranveig Tordsdotter [Slektsline med anesammenfall]  
718832640 Harald 3. "Hårdråde" Sigurdsson KONGE AV NORGE Fødselsdato: 1015  
718832641 Tora Torbergsdatter GISKE Fødselsdato: 1025  
718832642 Ragnvald 2. Brusesson JARL AV ORKNØYENE Fødselsdato: 1010  
718832643 Felicia AV NORMANDIE Fødselsdato: 1017  
718832664 Svein Erlendsson GJERDE  
718832666 Orm Eilivsson Fødselsdato: 985  
718832667 Sigrid Finnsdatter  
718832668 Toste / Tostig Godwinsson AV NORTHUMBERLAND [Slektsline med anesammenfall]  
718832669 Judith Baldwin AV FLANDERN [Slektsline med anesammenfall]  
718832670 Nevstein Halldorsson [Slektsline med anesammenfall]  
718832671 Ingrid Sigurdsdotter [Slektsline med anesammenfall]  
718835712 Harald 3. "Hårdråde" Sigurdsson KONGE AV NORGE [Slektsline med anesammenfall]  
718835713 Tora Torbergsdatter GISKE [Slektsline med anesammenfall]  
718835714 Ragnvald 2. Brusesson JARL AV ORKNØYENE [Slektsline med anesammenfall]  
718835715 Felicia AV NORMANDIE [Slektsline med anesammenfall]  
718835736 Svein Erlendsson GJERDE [Slektsline med anesammenfall]  
718835738 Orm Eilivsson [Slektsline med anesammenfall]  
718835739 Sigrid Finnsdatter [Slektsline med anesammenfall]  
718835740 Toste / Tostig Godwinsson AV NORTHUMBERLAND [Slektsline med anesammenfall]  
718835741 Judith Baldwin AV FLANDERN [Slektsline med anesammenfall]  
718835742 Nevstein Halldorsson [Slektsline med anesammenfall]  
718835743 Ingrid Sigurdsdotter [Slektsline med anesammenfall]  
718836736 Ivar HVIDE  
718836738 Magnus 1. "den Gode" Olavsson KONGE AV NORGE / DANMARK Fødselsdato: 1024  
718836744 Olav 3. "Kyrre" Haraldson KONGE AV NORGE [Slektsline med anesammenfall]  
718836745 Tora Ragnvaldsdatter [Slektsline med anesammenfall]  
718836832 Toste / Tostig Godwinsson AV NORTHUMBERLAND [Slektsline med anesammenfall]  
718836833 Judith Baldwin AV FLANDERN [Slektsline med anesammenfall]  
718836834 Nevstein Halldorsson [Slektsline med anesammenfall]  
718836835 Ingrid Sigurdsdotter [Slektsline med anesammenfall]  
718836836 Ogmund Torbergsson GISKE [Slektsline med anesammenfall]  
718836837 Gudrun Torsdatter [Slektsline med anesammenfall]  
718836838 Tord Foleson [Slektsline med anesammenfall]  
718836839 Alov / Ålof Einarsdotter [Slektsline med anesammenfall]  
718836846 Svend 2. / Svein Estridsson KONGE AV DANMARK [Slektsline med anesammenfall]  
718836847 Ranveig Tordsdotter [Slektsline med anesammenfall]  
718837136 Arne / Arni Arnmodsson GISKE Fødselsdato: 963  
718837137 Tora Torsteinsdotter GALGE Fødselsdato: 972  
718837138 Erling Skjalgsson AV SOLA Fødselsdato: 975  
718837139 Astrid Trygvesdotter AV NORGE Fødselsdato: før 963  
718837144 Steinkil / Stenkjell Ragnvaldsson KONGE AV SVERIGE Fødselsdato: 1025  
718837145 Astra Emundsdotter

## Forfedre av Tor BREKKE-RASMUSSEN

718837146 Toril Totilsson Fødselsdato: ca 1005  
718837156 Skule "Kongsfostre" Tostenson REIN [Slektsline med anesammenfall]  
718837157 Gudrun Nevsteinsdotter [Slektsline med anesammenfall]  
718837158 Skofte / Skopti Ogmundsson GISKE [Slektsline med anesammenfall]  
718837159 Gudrun Tordsdotter [Slektsline med anesammenfall]  
718837160 Olav 3. "Kyrre" Haraldson KONGE AV NORGE [Slektsline med anesammenfall]  
718837161 Tora Ragnvaldsdatter [Slektsline med anesammenfall]  
718837184 Magnus 3. "Berrføtt" Olavsson KONGE AV NORGE [Slektsline med anesammenfall]  
718837185 Bethoc GILLE-ADOMHNAN [Slektsline med anesammenfall]  
718837186 Guttorm "Gråskjegg" Xsson  
718837480 Åsulf / Åsolf Skulesson AV REIN [Slektsline med anesammenfall]  
718837481 Tora Skoftesdotter GISKE [Slektsline med anesammenfall]  
718837489 Sigrid Saksedatter  
718837490 Dag Eilivsson BRATSBERG  
718837491 Ragnhild Skoftesdatter GISKE  
718837496 Åsulf / Åsolf Skulesson AV REIN [Slektsline med anesammenfall]  
718837497 Tora Skoftesdotter GISKE [Slektsline med anesammenfall]  
718837498 Torkjell FUGL [Slektsline med anesammenfall]  
718837499 Hallkatla Sveinsdatter [Slektsline med anesammenfall]  
718837500 Harald 4. "Gille" Magnusson KONGE AV NORGE [Slektsline med anesammenfall]  
718837501 Tora Guttormsdatter [Slektsline med anesammenfall]  
718837568 Godwin / Gudine Thegn WESSEX Fødselsdato: 992  
718837569 Gyda Torkildsdatter Fødselsdato: 997  
718837574 Sigurd "Syr" Halvdansson Fødselsdato: 960  
718837575 Åsta Gudbrandsdatter KULA Fødselsdato: 967  
718837576 Torberg Arnesson GISKE [Slektsline med anesammenfall]  
718837577 Ragnhild Erlingsdotter AV SOLA [Slektsline med anesammenfall]  
718837582 Einar "Tambarskjelve" Eindridesson Fødselsdato: 982  
718837583 Bergljot Håkonsdatter Fødselsdato: før 990  
718837596 Ulf Torgilsson JARL AV DANMARK Fødselsdato: ca 997  
718837597 Estrid Margrete Svendsdatter AV DANMARK Fødselsdato: 997

---

## Gen: 30

1437664256 Ivar HVIDE [Slektsline med anesammenfall]  
1437664258 Magnus 1. "den Gode" Olavsson KONGE AV NORGE / DANMARK [Slektsline med anesammenfall]  
1437664264 Olav 3. "Kyrre" Haraldson KONGE AV NORGE [Slektsline med anesammenfall]  
1437664265 Tora Ragnvaldsdatter [Slektsline med anesammenfall]  
1437664352 Toste / Tostig Godwinsson AV NORTHUMBERLAND [Slektsline med anesammenfall]  
1437664353 Judith Baldwin AV FLANDERN [Slektsline med anesammenfall]  
1437664354 Nevstein Halldorsson [Slektsline med anesammenfall]  
1437664355 Ingrid Sigurdsdotter [Slektsline med anesammenfall]  
1437664356 Ogmund Torbergsson GISKE [Slektsline med anesammenfall]  
1437664357 Gudrun Torsdatter [Slektsline med anesammenfall]  
1437664358 Tord Folesson [Slektsline med anesammenfall]  
1437664359 Alov / Ålof Einarsdatter [Slektsline med anesammenfall]  
1437664366 Svend 2. / Svein Estridsson KONGE AV DANMARK [Slektsline med anesammenfall]  
1437664367 Ranveig Tordsdotter [Slektsline med anesammenfall]  
1437664656 Arne / Arni Arnmodsson GISKE [Slektsline med anesammenfall]  
1437664657 Tora Torsteinsdotter GALGE [Slektsline med anesammenfall]  
1437664658 Erling Skjalgsson AV SOLA [Slektsline med anesammenfall]  
1437664659 Astrid Trygvesdotter AV NORGE [Slektsline med anesammenfall]  
1437664664 Steinkil / Stenkjell Ragnvaldsson KONGE AV SVERIGE [Slektsline med anesammenfall]  
1437664665 Astra Emundsdatter [Slektsline med anesammenfall]  
1437664666 Toril Totilsson [Slektsline med anesammenfall]  
1437664676 Skule "Kongsfostre" Tostenson REIN [Slektsline med anesammenfall]  
1437664677 Gudrun Nevsteinsdotter [Slektsline med anesammenfall]  
1437664678 Skofte / Skopti Ogmundsson GISKE [Slektsline med anesammenfall]  
1437664679 Gudrun Tordsdotter [Slektsline med anesammenfall]  
1437664680 Olav 3. "Kyrre" Haraldson KONGE AV NORGE [Slektsline med anesammenfall]  
1437664681 Tora Ragnvaldsdatter [Slektsline med anesammenfall]  
1437664704 Magnus 3. "Berrføtt" Olavsson KONGE AV NORGE [Slektsline med anesammenfall]  
1437664705 Bethoc GILLE-ADOMHNAN [Slektsline med anesammenfall]  
1437664706 Guttorm "Gråskjegg" Xsson [Slektsline med anesammenfall]  
1437665000 Åsulf / Åsolf Skulesson AV REIN [Slektsline med anesammenfall]  
1437665001 Tora Skoftesdotter GISKE [Slektsline med anesammenfall]  
1437665009 Sigrid Saksedatter [Slektsline med anesammenfall]

## Forfedre av Tor BREKKE-RASMUSSEN

1437665010 Dag Eilivsson BRATSBERG [Slektsline med anesammenfall]  
1437665011 Ragnhild Skoftesdatter GISKE [Slektsline med anesammenfall]  
1437665016 Åsulf / Åsolf Skulesson AV REIN [Slektsline med anesammenfall]  
1437665017 Tora Skoftesdotter GISKE [Slektsline med anesammenfall]  
1437665018 Torkjell FUGL [Slektsline med anesammenfall]  
1437665019 Hallkatla Sveinsdatter [Slektsline med anesammenfall]  
1437665020 Harald 4. "Gille" Magnusson KONGE AV NORGE [Slektsline med anesammenfall]  
1437665021 Tora Guttormsdatter [Slektsline med anesammenfall]  
1437665088 Godwin / Gudine Thegn WESSEX [Slektsline med anesammenfall]  
1437665089 Gyda Torkildsdatter [Slektsline med anesammenfall]  
1437665094 Sigurd "Syr" Halvdansson [Slektsline med anesammenfall]  
1437665095 Åsta Gudbrandsdatter KULA [Slektsline med anesammenfall]  
1437665096 Torberg Arnesson GISKE [Slektsline med anesammenfall]  
1437665097 Ragnhild Erlingsdotter AV SOLA [Slektsline med anesammenfall]  
1437665102 Einar "Tambarskjelve" Eindridesson [Slektsline med anesammenfall]  
1437665103 Bergljot Håkonsdatter [Slektsline med anesammenfall]  
1437665116 Ulf Torgilsson JARL AV DANMARK [Slektsline med anesammenfall]  
1437665117 Estrid Margrete Svendsdatter AV DANMARK [Slektsline med anesammenfall]  
1437665280 Sigurd "Syr" Halvdansson [Slektsline med anesammenfall]  
1437665281 Åsta Gudbrandsdatter KULA [Slektsline med anesammenfall]  
1437665282 Torberg Arnesson GISKE [Slektsline med anesammenfall]  
1437665283 Ragnhild Erlingsdotter AV SOLA [Slektsline med anesammenfall]  
1437665284 Brusi Sigurdsson JARL AV ORKNØYENE Fødselsdato: 987  
1437665285 Ostrida Regenwaldsdatter Fødselsdato: 990  
1437665328 Erlend GJERDE  
1437665332 Eilif Torgilsson GAUTSKE Fødselsdato: ca 970  
1437665333 Ragnhild Håkonsdatter Fødselsdato: 966  
1437665334 Finn Arnesson GISKE  
1437665335 Bergljot / Torbjørg Halvdansdatter  
1437665336 Godwin / Gudine Thegn WESSEX [Slektsline med anesammenfall]  
1437665337 Gyda Torkildsdatter [Slektsline med anesammenfall]  
1437665342 Sigurd "Syr" Halvdansson [Slektsline med anesammenfall]  
1437665343 Åsta Gudbrandsdatter KULA [Slektsline med anesammenfall]  
1437671424 Sigurd "Syr" Halvdansson [Slektsline med anesammenfall]  
1437671425 Åsta Gudbrandsdatter KULA [Slektsline med anesammenfall]  
1437671426 Torberg Arnesson GISKE [Slektsline med anesammenfall]  
1437671427 Ragnhild Erlingsdotter AV SOLA [Slektsline med anesammenfall]  
1437671428 Brusi Sigurdsson JARL AV ORKNØYENE [Slektsline med anesammenfall]  
1437671429 Ostrida Regenwaldsdatter [Slektsline med anesammenfall]  
1437671472 Erlend GJERDE [Slektsline med anesammenfall]  
1437671476 Eilif Torgilsson GAUTSKE [Slektsline med anesammenfall]  
1437671477 Ragnhild Håkonsdatter [Slektsline med anesammenfall]  
1437671478 Finn Arnesson GISKE [Slektsline med anesammenfall]  
1437671479 Bergljot / Torbjørg Halvdansdatter [Slektsline med anesammenfall]  
1437671480 Godwin / Gudine Thegn WESSEX [Slektsline med anesammenfall]  
1437671481 Gyda Torkildsdatter [Slektsline med anesammenfall]  
1437671486 Sigurd "Syr" Halvdansson [Slektsline med anesammenfall]  
1437671487 Åsta Gudbrandsdatter KULA [Slektsline med anesammenfall]  
1437673476 Olav 2. "den Hellige"/"Digre" Haraldsen KONGE AV NORGE Fødselsdato: 995  
1437673477 Alvhild Xdatter  
1437673488 Harald 3. "Hårdråde" Sigurdsson KONGE AV NORGE [Slektsline med anesammenfall]  
1437673489 Tora Torbergsdatter GISKE [Slektsline med anesammenfall]  
1437673490 Ragnvald 2. Brusesson JARL AV ORKNØYENE [Slektsline med anesammenfall]  
1437673491 Felicia AV NORMANDIE [Slektsline med anesammenfall]  
1437673664 Godwin / Gudine Thegn WESSEX [Slektsline med anesammenfall]  
1437673665 Gyda Torkildsdatter [Slektsline med anesammenfall]  
1437673670 Sigurd "Syr" Halvdansson [Slektsline med anesammenfall]  
1437673671 Åsta Gudbrandsdatter KULA [Slektsline med anesammenfall]  
1437673672 Torberg Arnesson GISKE [Slektsline med anesammenfall]  
1437673673 Ragnhild Erlingsdotter AV SOLA [Slektsline med anesammenfall]  
1437673678 Einar "Tambarskjelve" Eindridesson [Slektsline med anesammenfall]  
1437673679 Bergljot Håkonsdatter [Slektsline med anesammenfall]  
1437673692 Ulf Torgilsson JARL AV DANMARK [Slektsline med anesammenfall]  
1437673693 Estrid Margrete Svendsdatter AV DANMARK [Slektsline med anesammenfall]  
1437674272 Arnmod Arnvidsson GISKE Fødselsdato: ca 945  
1437674274 Torstein "Galge" Egilsson Fødselsdato: 945  
1437674275 Jofrid Gunnarsdatter

## Forfedre av Tor BREKKE-RASMUSSEN

1437674276 Skjalg Ogmundsson  
1437674278 Trygve Olavsson  
1437674279 Astrid Eiriksdatter Fødselsdato: ca 930  
1437674288 Ragnvald "den Gamle" Ulfsson JARL AV SVERIGE Fødselsdato: ca 970  
1437674289 Astrid Njålsdatter Fødselsdato: 998  
1437674290 Edmund "Slembe" Olofsson KONGE AV SVERIGE  
1437674312 Toste / Tostig Godwinsson AV NORTHUMBERLAND [Slektsline med anesammenfall]  
1437674313 Judith Baldwin AV FLANDERN [Slektsline med anesammenfall]  
1437674314 Nevstein Halldorsson [Slektsline med anesammenfall]  
1437674315 Ingrid Sigurdsdotter [Slektsline med anesammenfall]  
1437674316 Ogmund Torbergsson GISKE [Slektsline med anesammenfall]  
1437674317 Gudrun Torsdatter [Slektsline med anesammenfall]  
1437674318 Tord Folesson [Slektsline med anesammenfall]  
1437674319 Alov / Ålof Einarsdotter [Slektsline med anesammenfall]  
1437674320 Harald 3. "Hårdråde" Sigurdsson KONGE AV NORGE [Slektsline med anesammenfall]  
1437674321 Tora Torbergsdatter GISKE [Slektsline med anesammenfall]  
1437674322 Ragnvald 2. Brusesson JARL AV ORKNØYENE [Slektsline med anesammenfall]  
1437674323 Felicia AV NORMANDIE [Slektsline med anesammenfall]  
1437674368 Olav 3. "Kyrre" Haraldson KONGE AV NORGE [Slektsline med anesammenfall]  
1437674369 Tora Ragnvaldsdatter [Slektsline med anesammenfall]  
1437674960 Skule "Kongsfostre" Tostenson REIN [Slektsline med anesammenfall]  
1437674961 Gudrun Nevsteinsdotter [Slektsline med anesammenfall]  
1437674962 Skofte / Skopti Ogmundsson GISKE [Slektsline med anesammenfall]  
1437674963 Gudrun Tordsdotter [Slektsline med anesammenfall]  
1437674978 Sakse VIK  
1437674980 Eiliv Ormsson BRATSBERG  
1437674982 Skofte / Skopti Ogmundsson GISKE [Slektsline med anesammenfall]  
1437674983 Gudrun Tordsdotter [Slektsline med anesammenfall]  
1437674992 Skule "Kongsfostre" Tostenson REIN [Slektsline med anesammenfall]  
1437674993 Gudrun Nevsteinsdotter [Slektsline med anesammenfall]  
1437674994 Skofte / Skopti Ogmundsson GISKE [Slektsline med anesammenfall]  
1437674995 Gudrun Tordsdotter [Slektsline med anesammenfall]  
1437674998 Svein Brynjulfsson AURLAND [Slektsline med anesammenfall]  
1437674999 Ingrid Svendsdotter [Slektsline med anesammenfall]  
1437675000 Magnus 3. "Berrføtt" Olavsson KONGE AV NORGE [Slektsline med anesammenfall]  
1437675001 Bethoc GILLE-ADOMHNAN [Slektsline med anesammenfall]  
1437675002 Guttorm "Gråskjegg" Xsson [Slektsline med anesammenfall]  
1437675136 Wulfnot Cilld AV WESSEX  
1437675138 Torgils / Thorkel "Sprakalägg" / Sprakling Styrbjørnsson Fødselsdato: ca 970  
1437675139 Sigrid Haraldsdatter AV DANMARK Fødselsdato: 950  
1437675148 Halvdan "Grå" Sigurdsson Fødselsdato: 935  
1437675149 Y1 Ranedatter  
1437675150 Gudbrand KULA Fødselsdato: ca 923  
1437675151 Ulvhild Torsdatter  
1437675152 Arne / Arni Arnmodsson GISKE [Slektsline med anesammenfall]  
1437675153 Tora Torsteinsdotter GALGE [Slektsline med anesammenfall]  
1437675154 Erling Skjalgsson AV SOLA [Slektsline med anesammenfall]  
1437675155 Astrid Trygvesdotter AV NORGE [Slektsline med anesammenfall]  
1437675164 Eindride Styrkársson  
1437675166 Håkon "den Mektige" Sigurdsson LADEARL Fødselsdato: 25 des 937  
1437675167 Tore Skagesdatter Fødselsdato: 936  
1437675192 Torgils / Thorkel "Sprakalägg" / Sprakling Styrbjørnsson [Slektsline med anesammenfall]  
1437675193 Sigrid Haraldsdatter AV DANMARK [Slektsline med anesammenfall]  
1437675194 Svend 1. / Svein "Tjugeskjegg" Haraldsson KONGE AV DANMARK Fødselsdato: 963  
1437675195 Sigrid "Storråde" Tostesdatter Fødselsdato: 967

## Forfedre av Tor BREKKE-RASMUSSEN

### Tor BREKKE-RASMUSSEN 1

Tor BREKKE-RASMUSSEN ble født i 1942 i Skien, Telemark. Han er sønn av Rolf Siegfried Brekke RASMUSSEN og Berna Marie ARNESEN.

### Barn av Tor BREKKE-RASMUSSEN og Aud Marit ENGH

Det er ikke registrert barn i dette parforholdet.

### Rolf Siegfried Brekke RASMUSSEN 2

Rolf Siegfried Brekke RASMUSSEN ble født den 25 des 1916 i Skien, Telemark. Han døde den 22 feb 2004 i Skien, Telemark. Han var sønn av Ragnvald Sophus RASMUSSEN og Marie SØRENSEN. Han ble døpt den 28 mai 1917 i Skien, Telemark. Han bodde på/i Amtmand Aals gate 4, i Skien, Telemark i 1940. Han var/arbeidet som Boktrykkersvend i 1940.

### Biografi

Påtegning i fødselsregister: "Attest 4/7 -63 Justisdeptets tillatelse av 26/3-63 til å anta navnet Brekke-Rasmussen som slektsnavn i stedet for Rasmussen. Brekke sløyfes som fornavn. Fullt navn: Rolf Siegfried Brekke-Rasmussen."

### Kilder

Født - Kilde ID: 11 Vurdering: hovedkilde Bok/side: Skien, klokkerbok, 1910-20, side 115 Beskrivelse: [http://www.arkivverket.no/URN:kb\\_read?uid=59339&urnread\\_imagesize=full&show=118#toppen](http://www.arkivverket.no/URN:kb_read?uid=59339&urnread_imagesize=full&show=118#toppen)

Født - Kilde ID: 11 Vurdering: hovedkilde Bok/side: Skien, fødselsregister 1916-20, side 60 Beskrivelse:

[http://www.arkivverket.no/URN:kb\\_read?show=64&uid=60588&urnread\\_imagesize=full&hode=nei&ls=1&lc=x%259CK%25B42%25B2%25AA.%25B62%25B4R%25CAT%25B2.%25B62%25B1R2127%25001%2581B%25C5J%25D6%2599Vf%2526%25D6%25B5%2500%25BF%2589%2509%25B9](http://www.arkivverket.no/URN:kb_read?show=64&uid=60588&urnread_imagesize=full&hode=nei&ls=1&lc=x%259CK%25B42%25B2%25AA.%25B62%25B4R%25CAT%25B2.%25B62%25B1R2127%25001%2581B%25C5J%25D6%2599Vf%2526%25D6%25B5%2500%25BF%2589%2509%25B9)

Død - Kilde ID: 54 Vurdering: hovedkilde

### Barn av Rolf Siegfried Brekke RASMUSSEN og Berna Marie ARNESEN

1. **Tor BREKKE-RASMUSSEN** , Født: i Skien, Telemark, 1942

### Berna Marie ARNESEN 3

Berna Marie ARNESEN ble født den 24 aug 1917 i Skien, Telemark. Hun er datter av Gustav Martinus Hansen ARNESEN og Olga Pedersen. Hun bodde på/i Haveveien 3, i Skien, Telemark i 1940. Hun var/arbeidet som Kontordame i drogeriforretning i 1940.

### Kilder

Født - Kilde ID: 11 Vurdering: hovedkilde Bok/side: Skien, fødselsregister, 1916-20, side 68 Beskrivelse: [http://www.arkivverket.no/URN:kb\\_read?uid=80932&urnread\\_imagesize=full&show=72#bunnen](http://www.arkivverket.no/URN:kb_read?uid=80932&urnread_imagesize=full&show=72#bunnen)

### Familiehendelser

De giftet seg i Skien, Telemark den 4 des 1940.

### Kilder

Ekteskap - Kilde ID: 11 Vurdering: hovedkilde Bok/Side: Skien, lysningsprotokoll, 1939-49, side 25 Kommentar: [http://www.arkivverket.no/URN:kb\\_read?uid=59097&urnread\\_imagesize=full&show=28#toppen](http://www.arkivverket.no/URN:kb_read?uid=59097&urnread_imagesize=full&show=28#toppen)

### Ragnvald Sophus RASMUSSEN 4

Ragnvald Sophus RASMUSSEN ble født den 5 aug 1890 i Skien, Telemark. Han døde den 20 feb 1984 i Skien, Telemark. Han var sønn av Oluf Thoresius Rasmussen og Anne Berthea Sørensen. Han ble døpt den 2 nov 1890 i Skien, Telemark. Han bodde på/i Houensgate 32, Skien i Telemark i 1916.

### Kilder

Født - Kilde ID: 11 Vurdering: hovedkilde Bok/side: Skien 1878-90, side 127

Død - Kilde ID: 54 Vurdering: hovedkilde

### Barn av Ragnvald Sophus RASMUSSEN og Marie SØRENSEN

1. **Thor BREKKE-RASMUSSEN** , Født: i Skien, Telemark
2. **Rolf Siegfried Brekke RASMUSSEN** , Født: i Skien, Telemark, 25 des 1916, Død: i Skien, Telemark, 22 feb 2004

## Forfedre av Tor BREKKE-RASMUSSEN

### Marie SØRENSEN 5

Marie SØRENSEN ble født den 5 feb 1891 i Skien, Telemark. Hun døde den 27 jan 1984 i Skien, Telemark. Hun var datter av Eduart Theodor SØRENSEN og Anna Caroline / Andrea OLSEN. Hun bodde på/i Vestregate 54, i Porsgrunn, Telemark i 1900.

#### Kilder

Født - Kilde ID: 11 Vurdering: hovedkilde Bok/side: Skien 1878-90, side 135 Barn av dissenterne Beskrivelse: [http://www.arkivverket.no/URN:kb\\_read?uid=77853&urnread\\_imagesize=full&show=140#bunnen](http://www.arkivverket.no/URN:kb_read?uid=77853&urnread_imagesize=full&show=140#bunnen)  
Bosted - Kilde ID: 12 Vurdering: hovedkilde Bok/side: 1900 Beskrivelse: <http://digitalarkivet.no/cgi-win/webcens.exe?slag=visbase&filnamn=f00805&personpostnr=4550&merk=4550>  
Død - Kilde ID: 54 Vurdering: hovedkilde

#### Familiehendelser

De giftet seg i Skien, Telemark den 24 jun 1916.

### Gustav Martinus Hansen ARNESEN 6

Gustav Martinus Hansen ARNESEN ble født den 25 okt 1877 i Skien, Telemark. Han var sønn av Hans Andreas ARNESEN og Inger Marie Christiansdatter. Han ble døpt den 18 aug 1878 i Skien, Telemark. Han var/arbeidet som Formand Trævarefabrik i 1910. Han bodde på/i Blegebakgate 659, i Skien, Telemark i 1910.

#### Kilder

Født - Kilde ID: 11 Vurdering: hovedkilde Bok/side: Skien 1878-90, side 5 Beskrivelse: [http://www.arkivverket.no/URN:kb\\_read?uid=83263&urnread\\_imagesize=full&show=7#toppen](http://www.arkivverket.no/URN:kb_read?uid=83263&urnread_imagesize=full&show=7#toppen)  
Bosted - Kilde ID: 12 Vurdering: hovedkilde Bok/side: 1910

#### Barn av Gustav Martinus Hansen ARNESEN og Olga Pedersen

1. **Asbjørn ARNESEN** , Født: i Skien, Telemark, 13 apr 1903
2. **Paula ARNESEN** , Født: i Skien, Telemark, 17 jun 1905
3. **Berna Marie ARNESEN** , Født: i Skien, Telemark, 24 aug 1917

### Olga Pedersen 7

Olga Pedersen ble født den 3 jun 1879 i Gjerpen, Telemark. Hun var datter av Peder Halvorsen STRØMDAL og Ingeborg Andrea Sigurdsdatter. Hun ble døpt den 3 aug 1879 i Gjerpen, Telemark. Hun bodde på/i Haveveien 3, i Skien, Telemark i 1917.

#### Biografi

Kirkeboken ved vigsel: Bruden tilhører intet kirkesamfunn. Utmeldt 21.6.1898.

#### Kilder

Født - Kilde ID: 11 Vurdering: hovedkilde Bok/side: Gjerpen 1872-85, side 103 Beskrivelse: [http://www.arkivverket.no/URN:kb\\_read?uid=101713&urnread\\_imagesize=full&show=95#toppen](http://www.arkivverket.no/URN:kb_read?uid=101713&urnread_imagesize=full&show=95#toppen)

#### Familiehendelser

De giftet seg i Skien, Telemark den 23 des 1900.

#### Kilder

Ekteskap - Kilde ID: 11 Vurdering: hovedkilde Bok/Side: Skien 1900-07, side 293 Kommentar: [http://www.arkivverket.no/URN:kb\\_read?uid=82753&urnread\\_imagesize=full&show=268#bunnen](http://www.arkivverket.no/URN:kb_read?uid=82753&urnread_imagesize=full&show=268#bunnen)

### Oluf Thoresius Rasmussen 8

Oluf Thoresius Rasmussen ble født den 29 sep 1863 i Skien, Telemark. Han døde den 19 des 1910 i Skien, Telemark. Han var sønn av Rasmus Olsen og Inger Caroline Tollefsdatter. Han bodde på/i Hauensgate 27, i Skien, Telemark i 1910. Han var/arbeidet som Bogtrykker i 1910.

#### Kilder

Født - Kilde ID: 11 Vurdering: hovedkilde Bok/side: Skien, klokkebok, 1843-67, side 467 Beskrivelse: [http://www.arkivverket.no/URN:kb\\_read?show=472&uid=37938&urnread\\_imagesize=full&hode=nei&ls=1&lc=x%259CK%25B42%25B2%25AA.%25B62%25B4R%25CAT%25B2.%25B62%25B1R2%25B7%25B04%25021%2581B%25C5J%25D6%2599V%2526%25E6F%25D6%25B5%2500%25CA%2523%2509%25F9](http://www.arkivverket.no/URN:kb_read?show=472&uid=37938&urnread_imagesize=full&hode=nei&ls=1&lc=x%259CK%25B42%25B2%25AA.%25B62%25B4R%25CAT%25B2.%25B62%25B1R2%25B7%25B04%25021%2581B%25C5J%25D6%2599V%2526%25E6F%25D6%25B5%2500%25CA%2523%2509%25F9)  
Bosted - Kilde ID: 12 Vurdering: hovedkilde Bok/side: 1910  
Død - Kilde ID: 54 Vurdering: hovedkilde

## Forfedre av Tor BREKKE-RASMUSSEN

### Barn av Oluf Thoresius Rasmussen og Anne Berthea Sørensen

1. **Ragnvald Sophus RASMUSSEN** , Født: i Skien, Telemark, 5 aug 1890, Død: i Skien, Telemark, 20 feb 1984
2. **Inger Marie RASMUSSEN** , Født: i Skien, Telemark, 5 des 1891
3. **Gunvor RASMUSSEN** , Født: i Skien, Telemark, 22 nov 1895
4. **Oluf Thoresius RASMUSSEN** , Født: i Skien, Telemark, 6 okt 1899

### Anne Berthea Sørensen 9

Anne Berthea Sørensen ble født den 22 okt 1862 i Skien, Telemark. Hun døde den 3 jun 1951 i Skien, Telemark. Hun var datter av Søren Pedersen og Inger Madsdatter.

#### Kilder

Født - Kilde ID: 11 Vurdering: hovedkilde Bok/side: Skien 1856-65, side 72 Beskrivelse:  
[http://www.arkivverket.no/URN:kb\\_read?uid=56790&urnread\\_imagesize=full&show=76#bunnen](http://www.arkivverket.no/URN:kb_read?uid=56790&urnread_imagesize=full&show=76#bunnen)  
Død - Kilde ID: 54 Vurdering: hovedkilde

#### Familiehendelser

De giftet seg i Skien, Telemark den 5 jan 1890.

#### Kilder

Ekteskap - Kilde ID: 11 Vurdering: hovedkilde Bok/Side: Skien 1878-90, side 252 Kommentar:  
[http://www.arkivverket.no/URN:kb\\_read?idk\\_kildeid=3556&uid=ny&idx\\_side=-257](http://www.arkivverket.no/URN:kb_read?idk_kildeid=3556&uid=ny&idx_side=-257)

### Eduart Theodor SØRENSEN 10

Eduart Theodor SØRENSEN ble født den 10 des 1854 i Porsgrunn, Telemark. Han var sønn av Martin August SØRENSEN og Ingeborg Andrea Jensdatter NILSEN.

Han ble døpt den 21 jan 1855 i Porsgrunn, Telemark. Han var/arbeidet som Handelsborger i 1886. Eduart Theodor SØRENSEN var/meldte seg inn i i 1910. Han var/arbeidet som Handelsreisende for Herr Fabrikeier P. Christensen, Drammen i 1910. Han bodde på/i Lundegate 469, i Skien, Telemark i 1910.

#### Biografi

Dissenter. Påtegning i kirkeboken ver Carls dåp: Tilhører ingen menighet.

#### Kilder

Født - Kilde ID: 11 Vurdering: hovedkilde Bok/side: Porsgrunn 1841-57, side 132 Beskrivelse:  
[http://www.arkivverket.no/URN:kb\\_read?uid=78026&urnread\\_imagesize=full&show=140#bunnen](http://www.arkivverket.no/URN:kb_read?uid=78026&urnread_imagesize=full&show=140#bunnen)  
Bosted - Kilde ID: 12 Vurdering: hovedkilde Bok/side: 1910

### Barn av Eduart Theodor SØRENSEN og Anna Caroline / Andrea OLSEN

1. **Marie SØRENSEN** , Født: i Skien, Telemark, 5 feb 1891, Død: i Skien, Telemark, 27 jan 1984
2. **Carl Martens SØRENSEN** , Født: i Skien, Telemark, 12 nov 1894
3. **Ivar Martens SØRENSEN** , Født: i Skien, Telemark, 11 jul 1897
4. **Christian Martens SØRENSEN** , Født: i Skien, Telemark, 16 mar 1899
5. **Eygil Martens SØRENSEN** , Født: i Skien, Telemark, 1 jan 1905

### Anna Caroline / Andrea OLSEN 11

Anna Caroline / Andrea OLSEN ble født den 14 sep 1865 i Porsgrunn, Telemark.

#### Biografi

Dissenter - tilhørte ikke noen menighet. Ved vigsel ble navnet Andrea Caroline brukt - antagelig feil.

#### Familiehendelser

De giftet seg i Porsgrunn, Telemark den 16 okt 1886.

#### Kilder

Ekteskap - Kilde ID: 11 Vurdering: hovedkilde Bok/Side: Porsgrunn 1878-1923, side 62 Kommentar:  
[http://www.arkivverket.no/URN:kb\\_read?uid=80150&urnread\\_imagesize=full&show=31#bunnen](http://www.arkivverket.no/URN:kb_read?uid=80150&urnread_imagesize=full&show=31#bunnen)

## Forfedre av Tor BREKKE-RASMUSSEN

### Hans Andreas ARNESEN 12

Hans Andreas ARNESEN ble født den 28 feb 1835 i Solum, Telemark. Han var sønn av Arne Jensen SUTTERVIK / GRØTSUND og Gunild Hansdatter GISHOLT.

Han ble døpt den 26 apr 1835 i Solum, Telemark. Han var/arbeidet som Kanalarbeider i 1877. Han var/arbeidet som Pension af Skiens br. samlag i 1910. Han bodde på/i Blegebakgate 659, i Skien, Telemark i 1910.

#### Kilder

Født - Kilde ID: 11 Vurdering: hovedkilde Bok/side: Solum 1833-43, side 18 Beskrivelse:  
[http://www.arkivverket.no/URN:kb\\_read?uid=83550&urnread\\_imagesize=full&show=20#toppen](http://www.arkivverket.no/URN:kb_read?uid=83550&urnread_imagesize=full&show=20#toppen)  
Bosted - Kilde ID: 12 Vurdering: hovedkilde Bok/side: 1910

### Barn av Hans Andreas ARNESEN og Inger Marie Christiansdatter

1. **Gustav Martinius Hansen ARNESEN** , Født: i Skien, Telemark, 25 okt 1877

### Inger Marie Christiansdatter 13

Inger Marie Christiansdatter ble født i 1836 i Solum, Telemark. Hun var datter av Christian Gundersen og Kirstine Dorthea BOYTLER.

#### Biografi

Kirkeboken ved vielse: Fars navn fremgår men mangler andre opplysninger. Brudeparet bodde på Wadrette, og siden vielsen foregikk i Solum, er dette antagelig i Solum. Ellers finnes dette navnet også i Gjerpen og Skien ( samme sted?).

Inger Marie er funnet ved sønnens dåp, men ikke andre steder, verken ved dåp eller folketellinger.

Bare en person funnet i folketellingene i 1865 og 1875 med samme navn som faren i Telemark. Antagelig er det rett person, men litt usikkert. Dermed er også moren litt usikker. De ble gift i Skien.

#### Familiehendelser

De giftet seg i Solum, Telemark den 23 des 1860.

#### Kilder

Ekteskap - Kilde ID: 11 Vurdering: hovedkilde Bok/Side: Solum 1856-64, side 265 Kommentar:  
[http://www.arkivverket.no/URN:kb\\_read?idx\\_kildeid=1413&uid=ny&idx\\_side=-252](http://www.arkivverket.no/URN:kb_read?idx_kildeid=1413&uid=ny&idx_side=-252)

### Peder Halvorsen STRØMDAL 14

Peder Halvorsen STRØMDAL ble født den 1 mai 1837 i Solum, Telemark. Han var sønn av Halvor Laurentius Pedersen KLYVE og Martha Kristine Jensdatter RAVNEBERGET.

Han bodde på/i Gulset, i Gjerpen, Telemark i 1865. Han var/arbeidet som Husmand uden Jord og Skomager i 1865.

#### Kilder

Født - Kilde ID: 11 Vurdering: hovedkilde Bok/side: Solim 1833-43, side 42 Beskrivelse:  
[http://www.arkivverket.no/URN:kb\\_read?uid=113061&urnread\\_imagesize=full&show=44#toppen](http://www.arkivverket.no/URN:kb_read?uid=113061&urnread_imagesize=full&show=44#toppen)  
Bosted - Kilde ID: 12 Vurdering: hovedkilde Bok/side: 1865

### Barn av Peder Halvorsen STRØMDAL og Ingeborg Andrea Sigurdsdatter

1. **Anna Pedersdatter** , Født: i Gjerpen, Telemark, 3 jun 1879
2. **Olga Pedersen** , Født: i Gjerpen, Telemark, 3 jun 1879

### Barn av Peder Halvorsen STRØMDAL og Anne Evensdatter

1. **Hans Pedersen** , Født: i Gjerpen, Telemark, 1862
2. **Gunder Pedersen** , Født: i Gjerpen, Telemark, 1864

### Ingeborg Andrea Sigurdsdatter 15

Ingeborg Andrea Sigurdsdatter ble født den 16 aug 1846 i Holla, Telemark. Hun var datter av Sigurd Johnsen TEXLE og Liw / Liuf Olsdatter.

#### Kilder

Født - Kilde ID: 11 Vurdering: hovedkilde Bok/side: Holla 1830-48, side 153 Beskrivelse:  
[http://www.arkivverket.no/URN:kb\\_read?show=156&uid=102141&urnread\\_imagesize=full&hode=nei&ls=1&lc=x%259CK%25B42%25B2%25AA.%25B62%25B4R%25CAT%25B2.%25B62%25B1R2%25B744%25041%2581B%25C5J%25D6%2599V%2586%25A6f%25D6%25B5%2500%25C9%2582%2509%25F0](http://www.arkivverket.no/URN:kb_read?show=156&uid=102141&urnread_imagesize=full&hode=nei&ls=1&lc=x%259CK%25B42%25B2%25AA.%25B62%25B4R%25CAT%25B2.%25B62%25B1R2%25B744%25041%2581B%25C5J%25D6%2599V%2586%25A6f%25D6%25B5%2500%25C9%2582%2509%25F0)

#### Familiehendelser

## Forfedre av Tor BREKKE-RASMUSSEN

De giftet seg i Gjerpen, Telemark den 19 jun 1870.

### Kilder

Ekteskap - Kilde ID: 11 Vurdering: hovedkilde Bok/Side: Gjerpen 1857-71, side 273 Kommentar:  
[http://www.arkivverket.no/URN:kb\\_read?show=39&uid=101963&urnread\\_imagesize=full&hode=nei&ls=1&lc=x%259CK%25B42%25B2%25AA.%25B62%25B4R%25CAT%25B2.%25B62%25B1R246%25B3%25001%2581B%25C5J%25D6%2599V%25C6%2596%25D6%25B5%2500%25BF%25D9%2509%25C0](http://www.arkivverket.no/URN:kb_read?show=39&uid=101963&urnread_imagesize=full&hode=nei&ls=1&lc=x%259CK%25B42%25B2%25AA.%25B62%25B4R%25CAT%25B2.%25B62%25B1R246%25B3%25001%2581B%25C5J%25D6%2599V%25C6%2596%25D6%25B5%2500%25BF%25D9%2509%25C0)

## Rasmus Olsen 16

Rasmus Olsen ble født den 10 okt 1836 i Skien, Telemark. Han var sønn av Ole Rasmussen og Kisten Dorothea Paulsdatter.

Han bodde på/i i Skien, Telemark i 1865. Han var/arbeidet som Sømmand i 1865.

### Kilder

Født - Kilde ID: 11 Vurdering: hovedkilde Bok/side: Skien 1814-43, side 66 Beskrivelse:  
[http://www.arkivverket.no/URN:kb\\_read?uid=54057&urnread\\_imagesize=full&show=69#bunnen](http://www.arkivverket.no/URN:kb_read?uid=54057&urnread_imagesize=full&show=69#bunnen)

## Barn av Rasmus Olsen og Inger Caroline Tollefsdatter

1. **Oluf Thoresius Rasmussen** , Født: i Skien, Telemark, 29 sep 1863, Død: i Skien, Telemark, 19 des 1910

## Inger Caroline Tollefsdatter 17

Inger Caroline Tollefsdatter ble født den 27 jan 1836 i Porsgrunn, Telemark. Hun var datter av Tollef Svenungsen og Anne Margrethe Johannesdatter.

### Kilder

Født - Kilde ID: 11 Vurdering: hovedkilde Bok/side: Porsgrunn 1828-40, side 39 Beskrivelse:  
[http://www.arkivverket.no/URN:kb\\_read?uid=54687&urnread\\_imagesize=full&show=44#toppen](http://www.arkivverket.no/URN:kb_read?uid=54687&urnread_imagesize=full&show=44#toppen)

## Familiehendelser

De giftet seg i Skien, Telemark den 4 jan 1863.

### Kilder

Ekteskap - Kilde ID: 11 Vurdering: hovedkilde Bok/Side: Skien 1856-65, side 196 Kommentar:  
[http://www.arkivverket.no/URN:kb\\_read?uid=54549&urnread\\_imagesize=full&show=186#bunnen](http://www.arkivverket.no/URN:kb_read?uid=54549&urnread_imagesize=full&show=186#bunnen)

## Søren Pedersen 18

Søren Pedersen ble født den 9 jan 1821 i Gjerpen, Telemark. Han var sønn av Peder Sørensen GRINI og Birthe / Berthe Olsdatter.

Han var/arbeidet som Skibstømmermand i 1865. Han bodde på/i Gate nr 470 27, i Skien, Telemark i 1865.

### Kilder

Født - Kilde ID: 67 Vurdering: sekundærkilde Beskrivelse: <http://www.gamlegjerpen.no/Kirkeb/GjerpenFodte/1814-1823.htm>  
Bosted - Kilde ID: 12 Vurdering: hovedkilde Bok/side: 1865 Beskrivelse:  
<http://www.rhd.uit.no/folketellinger/ftliste.aspx?ft=1865&knr=0806&kenr=0436&bnr=0438&lnr=000>

## Barn av Søren Pedersen og Inger Madsdatter

1. **Mads Sørensen** , Født: i Gjerpen, Telemark, 1845
2. **Peder Sørensen** , Født: i Skien, Telemark, 1848
3. **Kristian Sørensen** , Født: i Skien, Telemark, 1851
4. **Marie Sørensdatter** , Født: i Skien, Telemark, 1854
5. **Søren Sørensen** , Født: i Skien, Telemark, 1858
6. **Anne Berthea Sørensen** , Født: i Skien, Telemark, 22 okt 1862, Død: i Skien, Telemark, 3 jun 1951

## Inger Madsdatter 19

Inger Madsdatter ble født den 7 jun 1818 i Gjerpen, Telemark. Hun var datter av Mads Madsen FOSSUM og Maren Isaksdatter.

### Kilder

Født - Kilde ID: 67 Vurdering: sekundærkilde Beskrivelse: <http://www.gamlegjerpen.no/Kirkeb/GjerpenFodte/1814-1823.htm>

## Forfedre av Tor BREKKE-RASMUSSEN

### Familiehendelser

De giftet seg i Gjerpen, Telemark den 25 mar 1845.

#### Kilder

Ekteskap - Kilde ID: 67 Vurdering: sekundærkilde Kommentar: [http://www.gamlegjerpen.no/Kirkeb/Vielser/Gjerpen1834\\_1857.htm](http://www.gamlegjerpen.no/Kirkeb/Vielser/Gjerpen1834_1857.htm)

## Martin August SØRENSEN 20

Martin August SØRENSEN ble født den 23 apr 1829 i Brevik, Telemark. Han var sønn av Thor Thorsdatter SØRENSEN og Elen Chathrine Christophersen.

Han var/arbeidet som Kjøpmand i 1853. Han bodde på/i Klyvegaden 35, i Porsgrunn, Telemark i 1865.

#### Kilder

Født - Kilde ID: 11 Vurdering: hovedkilde Bok/side: Brevik 1814-46, side 57 Beskrivelse: [http://www.arkivverket.no/URN:kb\\_read?uid=74171&urnread\\_imagesize=full&show=57#toppen](http://www.arkivverket.no/URN:kb_read?uid=74171&urnread_imagesize=full&show=57#toppen)  
Bosted - Kilde ID: 12 Vurdering: hovedkilde Bok/side: 1865 Beskrivelse: <http://www.rhd.uit.no/folketellinger/ftliste.aspx?ft=1865&knr=0805&kenr=0384&bnr=0386&lnr=000>

## Barn av Martin August SØRENSEN og Ingeborg Andrea Jensdatter NILSEN

1. **Eduart Theodor SØRENSEN** , Født: i Porsgrunn, Telemark, 10 des 1854
2. **Jens Mathias Marthinsen SØRENSEN** , Født: i Porsgrunn, Telemark, 1856
3. **Aurora Marie Marthinsdatter SØRENSEN** , Født: i Porsgrunn, Telemark, 1858
4. **Magda Eleonore Marthinsdatter SØRENSEN** , Født: i Porsgrunn, Telemark, 1860
5. **Carl Johan Marhinsen SØRENSEN** , Født: i Porsgrunn, Telemark, 1862
6. **Emanuel Marthinsen SØRENSEN** , Født: i Porsgrunn, Telemark, 1864

## Ingeborg Andrea Jensdatter NILSEN 21

Ingeborg Andrea Jensdatter NILSEN ble født den 22 jan 1829 Østre Porsgrunn, i Porsgrunn, Telemark. Hun var datter av Jens Nilsen RUGLA og Ingeborg Margrethe Hansdatter.

#### Kilder

Født - Kilde ID: 11 Vurdering: hovedkilde Bok/side: Østre Porsgrunn 1828-41, side 4 Beskrivelse: [http://www.arkivverket.no/URN:kb\\_read?uid=75844&urnread\\_imagesize=full&show=7#bunnen](http://www.arkivverket.no/URN:kb_read?uid=75844&urnread_imagesize=full&show=7#bunnen)

### Familiehendelser

De giftet seg i Brevik, Telemark den 16 okt 1853.

#### Kilder

Ekteskap - Kilde ID: 11 Vurdering: hovedkilde Bok/Side: Porsgrunn 1841-57, side 304 Kommentar: [http://www.arkivverket.no/URN:kb\\_read?uid=73942&urnread\\_imagesize=full&show=328#toppen](http://www.arkivverket.no/URN:kb_read?uid=73942&urnread_imagesize=full&show=328#toppen)

## Arne Jensen SUTTERVIK / GRØTSUND 24

Arne Jensen SUTTERVIK / GRØTSUND ble født i 1791 Suttervik, Elset i Solum, Telemark. Han var sønn av Jens Larsen ÅFOSSTRAND / SUTTERVIK og Anne Margrete Rasmusdatter KASTET.

Han bodde på/i Elset i Solum, Telemark i 1801.

#### Kilder

Bosted - Kilde ID: 12 Vurdering: hovedkilde Bok/side: 1801

## Barn av Arne Jensen SUTTERVIK / GRØTSUND og Anne Hansdatter OMDALSEIE

Det er ikke registrert barn i dette parforholdet.

## Barn av Arne Jensen SUTTERVIK / GRØTSUND og Gunild Hansdatter GISHOLT

1. **Hans Andreas ARNESEN** , Født: i Solum, Telemark, 28 feb 1835

## Forfedre av Tor BREKKE-RASMUSSEN

### Gunild Hansdatter GISHOLT 25

Gunild Hansdatter GISHOLT ble født i 1805 i Solum, Telemark. Hun var datter av Hans Biørnsen GISHOLT og Anne Pedersdatter GISHOLT.

#### Familiehendelser

De giftet seg i Solum, Telemark den 26 des 1833.

#### Kilder

Ekteskap - Kilde ID: 84 Vurdering: sekundærkilde Kommentar:  
[http://www.familysearch.org/Eng/Search/VR/individual\\_record.asp?recid=30579680&lds=4&regionfriendly=&region=12&juris1=&juris2=&juris3=&juris4=&juris1friendly=&juris2friendly=&juris3friendly=&juris4friendly=&juris4friendly=](http://www.familysearch.org/Eng/Search/VR/individual_record.asp?recid=30579680&lds=4&regionfriendly=&region=12&juris1=&juris2=&juris3=&juris4=&juris1friendly=&juris2friendly=&juris3friendly=&juris4friendly=&juris4friendly=)  
Ekteskap - Kilde ID: 11 Vurdering: hovedkilde Bok/Side: Solum 1833-43, side 210 Kommentar:  
[http://www.arkivverket.no/URN:kb\\_read?idx\\_kildeid=1412&uid=ny&idx\\_side=-202](http://www.arkivverket.no/URN:kb_read?idx_kildeid=1412&uid=ny&idx_side=-202)

### Christian Gundersen 26

Christian Gundersen ble født den jul 1802 i Solum, Telemark. Han var sønn av Gunder Ellevsen og. Han ble døpt den 8 aug 1802 i Skien, Telemark. Han var/arbeidet som Matros i 1834. Han bodde på/i i Skien, Telemark i 1865. Han var/arbeidet som Arbeidsmand i 1865. Han bodde på/i Sandvigveien 370, i Skien, Telemark i 1875.

#### Kilder

Født - Kilde ID: 11 Vurdering: hovedkilde Bok/side: Skien 1792-1814, side 193 Beskrivelse:  
[http://www.arkivverket.no/URN:kb\\_read?uid=186461&urnread\\_imagesize=full&show=71#toppen](http://www.arkivverket.no/URN:kb_read?uid=186461&urnread_imagesize=full&show=71#toppen)  
Bosted - Kilde ID: 12 Vurdering: hovedkilde Bok/side: 1865 Beskrivelse:  
<http://www.rhd.uit.no/folketellinger/ftliste.aspx?ft=1865&knr=0806&kenr=0337&bnr=0337&lnr=000>  
Bosted - Kilde ID: 12 Vurdering: hovedkilde Bok/side: 1875 Beskrivelse: <http://digitalarkivet.no/cgi-win/webcens.exe?slag=visbase&filnamn=f70806&personpostnr=3285&merk=3285>

### Barn av Christian Gundersen og Kirstine Dorthea BOYTLER

1. **Karen Johanne Christiansdatter GUNDERSEN**, Født: i Skien, Telemark, 10 okt 1828
2. **Christine Christiansdatter GUNDERSEN**, Født: i Skien, Telemark, 8 nov 1834
3. **Lovise Christiansdatter GUNDERSEN**, Født: i Skien, Telemark, 3 feb 1835
4. **Inger Marie Christiansdatter**, Født: i Solum, Telemark, 1836

### Kirstine Dorthea BOYTLER 27

Kirstine Dorthea BOYTLER ble født i 1804 i Danmark.

#### Biografi

En slekt funnet i Danmark, i København, med etternavnet Boytler:

Folketellingene i 1840, 1845, 1880 og 1885. I 1840 bodde de i Østergade 53, Kælderen, København. Johan Gothlieb Boytler var født i 1890, og er derfor neppe far til Kristine Dorthea, men kan være bror. Det er foreløpig ikke funnet nok informasjon til å spore familien videre.

#### Familiehendelser

De giftet seg i Gjerpen, Telemark den 4 des 1828.

#### Kilder

Ekteskap - Kilde ID: 11 Vurdering: hovedkilde Bok/Side: Skien 1814-43, side 199 Kommentar:  
[http://www.arkivverket.no/URN:kb\\_read?show=136&uid=184732&urnread\\_imagesize=full&hode=nei&ls=1&lc=x%259CK%25B42%25B2%25AA.%25B62%25B4R%25CAT%25B2.%25B62%25B1R2%25B7%25B04%25011%2581B%25C5J%25D6%2599V%2586%25C6f%25D6%25B5%2500%25CA4%2509%25F8](http://www.arkivverket.no/URN:kb_read?show=136&uid=184732&urnread_imagesize=full&hode=nei&ls=1&lc=x%259CK%25B42%25B2%25AA.%25B62%25B4R%25CAT%25B2.%25B62%25B1R2%25B7%25B04%25011%2581B%25C5J%25D6%2599V%2586%25C6f%25D6%25B5%2500%25CA4%2509%25F8)

### Halvor Laurentius Pedersen KLYVE 28

Halvor Laurentius Pedersen KLYVE ble født i 1798 Klyve, i Solum, Telemark. Han døde i 1877 Herøya i Porsgrunn, Telemark. Han var sønn av Peder Mathiassen KLYVE og Anne Isaksdatter RENNESUND.

#### Kilder

Født - Kilde ID: 69 Vurdering: sekundærkilde Beskrivelse: <http://solumslekt.org/slekta/famark.php?person=5300>

## Forfedre av Tor BREKKE-RASMUSSEN

### Barn av Halvor Laurentius Pedersen KLYVE og Martha Kristine Jensdatter RAVNEBERGET

1. **Anne Gurine Halvorsdatter** , Født: i Solum, Telemark, 1 mai 1837
2. **Peder Halvorsen STRØMDAL** , Født: i Solum, Telemark, 1 mai 1837

### Martha Kristine Jensdatter RAVNEBERGET 29

Martha Kristine Jensdatter RAVNEBERGET ble født i 1798 Ravneberget, Åfoss i Solum, Telemark. Hun var datter av Jens Jørgensen RAVNEBERGET og Guri Hansdatter RAVNEBERGET.

#### Kilder

Født - Kilde ID: 69 Vurdering: sekundærkilde Beskrivelse: <http://solumslekt.org/slekta/famark.php?person=3902>

#### Familiehendelser

De giftet seg i 1837.

### Sigurd Johnsen TEXLE 30

Sigurd Johnsen TEXLE ble født i 1812 i Holla, Telemark. Han var sønn av John Olsen HELGEN og Ingeborg Halvorsdatter JØNTVEDT.

#### Kilder

Født - Kilde ID: 84 Vurdering: sekundærkilde Beskrivelse: [http://www.familysearch.org/Eng/Search/IGI/family\\_group\\_record.asp?familyid=351309678&indi\\_id=100397465491&lds=1&region=12&frompage=99](http://www.familysearch.org/Eng/Search/IGI/family_group_record.asp?familyid=351309678&indi_id=100397465491&lds=1&region=12&frompage=99)

### Barn av Sigurd Johnsen TEXLE og Liw / Liuf Olsdatter

1. **John Sigurdsen** , Født: i Holla, Telemark, 19 jul 1838
2. **Ingeborg Sigurdsdatter** , Født: i Holla, Telemark, 2 jun 1839
3. **John Sigurdsen** , Født: i Holla, Telemark, 5 mar 1844
4. **Ingeborg Andrea Sigurdsdatter** , Født: i Holla, Telemark, 16 aug 1846

### Liw / Liuf Olsdatter 31

Liw / Liuf Olsdatter ble født den 24 nov 1811 i Holla, Telemark. Hun var datter av Ole Gjermundsen og Ingebor Gundersdatter.

#### Kilder

Født - Kilde ID: 11 Vurdering: hovedkilde Bok/side: Holla 1779-1814, side 141 Beskrivelse: [http://www.arkivverket.no/URN:kb\\_read?idx\\_kildeid=7906&uid=ny&idx\\_side=-73](http://www.arkivverket.no/URN:kb_read?idx_kildeid=7906&uid=ny&idx_side=-73)

#### Familiehendelser

De giftet seg i Holla, Telemark den 27 jun 1838.

#### Kilder

Ekteskap - Kilde ID: 84 Vurdering: sekundærkilde Kommentar: [http://www.familysearch.org/Eng/Search/VR/individual\\_record.asp?recid=30556978&lds=4&region=12&regionfriendly=Norway&frompage=99](http://www.familysearch.org/Eng/Search/VR/individual_record.asp?recid=30556978&lds=4&region=12&regionfriendly=Norway&frompage=99)

### Ole Rasmussen 32

Ole Rasmussen ble født den des 1791 i Solum, Telemark. Han døde den 29 mar 1850 i Skien, Telemark. Han var sønn av Rasmus Erichsen GISHOLT og Anne Jonsdatter ØYA. Han ble døpt den 25 des 1791 i Solum, Telemark.

#### Biografi

Foreldre usikre. Bare en funnet med dette navnet og alder i Skiensområdet.

#### Kilder

Født - Kilde ID: 11 Vurdering: hovedkilde Bok/side: Solum 1761-1814, side 93 Beskrivelse: [http://www.arkivverket.no/URN:kb\\_read?idx\\_kildeid=1410&uid=ny&idx\\_side=-52](http://www.arkivverket.no/URN:kb_read?idx_kildeid=1410&uid=ny&idx_side=-52)  
Død - Kilde ID: 67 Vurdering: sekundærkilde Bok/side: [http://www.slekt.org/dode\\_skien\\_1843\\_1856.html](http://www.slekt.org/dode_skien_1843_1856.html)

### Barn av Ole Rasmussen og Kisten Dorothea Paulsdatter

1. **Rasmus Olsen** , Født: i Skien, Telemark, 10 okt 1836

## Forfedre av Tor BREKKE-RASMUSSEN

### Kisten Dorothea Paulsdatter 33

Kisten Dorothea Paulsdatter ble født den 8 jun 1802 i Skien, Telemark. Hun var datter av Poul Andersen MØLLER og Else Maria Svendsdatter.

Hun ble konfirmert den 27 sep 1818 i Skien, Telemark.

#### Biografi

Farens navn fremgår av kirkeboken ved dåp. Det er uklart hvor etternavnet Møller kommer fra. I 1825-tellingen er det på samme bosted en person med etternavn Møller, men relasjonen fremgår ikke.

#### Kilder

Født - Kilde ID: 11 Vurdering: hovedkilde Bok/side: Skien 1792-1814, side 192 Beskrivelse: [http://www.arkivverket.no/URN:kb\\_read?uid=56448&urnread\\_imagesize=full&show=71#toppen](http://www.arkivverket.no/URN:kb_read?uid=56448&urnread_imagesize=full&show=71#toppen)  
Konfirmasjon - Kilde ID: 11 Vurdering: hovedkilde Bok/side: Skien 1814-43, side 243 Beskrivelse: [http://www.arkivverket.no/URN:kb\\_read?uid=78933&urnread\\_imagesize=full&show=153#toppen](http://www.arkivverket.no/URN:kb_read?uid=78933&urnread_imagesize=full&show=153#toppen)

#### Familiehendelser

De giftet seg i Skien, Telemark den 26 okt 1827.

#### Kilder

Ekteskap - Kilde ID: 11 Vurdering: hovedkilde Bok/Side: Skien 1814-43, side 198 Kommentar: [http://www.arkivverket.no/URN:kb\\_read?uid=56333&urnread\\_imagesize=full&show=135#bunnen](http://www.arkivverket.no/URN:kb_read?uid=56333&urnread_imagesize=full&show=135#bunnen)

### Tollef Svenungsen 34

Tollef Svenungsen ble født den des 1794 i Porsgrunn, Telemark. Han var sønn av Svenung Tollevsen og Inger Halvorsdatter.

Han ble døpt den 14 des 1794 i Porsgrunn, Telemark.

#### Biografi

Moren død i 1795. Faren ikke funnet i folketellingen 1801 (hele lendet) - død?

Bare en funnet med dette navnet og alder i Porsgrunn i folketellingen 1801. Han var da pleiebarn hos Hans Israelsen og Giertrud Giertsdatter i Porsgrund Østre, hus 189.

#### Kilder

Født - Kilde ID: 11 Vurdering: hovedkilde Bok/side: Østre Porsgrunn 1764-1814, side 198 Beskrivelse: [http://www.arkivverket.no/URN:kb\\_read?idx\\_kildeid=7874&uid=ny&idx\\_side=-105](http://www.arkivverket.no/URN:kb_read?idx_kildeid=7874&uid=ny&idx_side=-105)

#### Barn av Tollef Svenungsen og Anne Margrethe Johannesdatter

1. Inger Caroline Tollefsdatter , Født: i Porsgrunn, Telemark, 27 jan 1836

### Anne Margrethe Johannesdatter 35

Anne Margrethe Johannesdatter ble født i 1808 i Porsgrunn, Telemark. Hun var datter av Johannes Andersen og.

#### Familiehendelser

De giftet seg i Porsgrunn, Telemark den 4 jan 1833.

#### Kilder

Ekteskap - Kilde ID: 84 Vurdering: sekundærkilde Bok/Side: [http://www.familysearch.org/Eng/Search/VR/individual\\_record.asp?recid=30561716&lds=4&regionfriendly=&region=12&juris1=&juris2=&juris3=&juris4=&juris1friendly=&juris2friendly=&juris3friendly=&juris4friendly=&juris4friendly=](http://www.familysearch.org/Eng/Search/VR/individual_record.asp?recid=30561716&lds=4&regionfriendly=&region=12&juris1=&juris2=&juris3=&juris4=&juris1friendly=&juris2friendly=&juris3friendly=&juris4friendly=&juris4friendly=)  
Ekteskap - Kilde ID: 11 Vurdering: hovedkilde Bok/Side: Porsgrunn 1828-40, side 147 Kommentar: [http://www.arkivverket.no/URN:kb\\_read?idx\\_kildeid=7880&uid=ny&idx\\_side=-101](http://www.arkivverket.no/URN:kb_read?idx_kildeid=7880&uid=ny&idx_side=-101)

### Peder Sørensen GRINI 36

Peder Sørensen GRINI ble født den 10 nov 1782 i Gjerpen, Telemark. Han var sønn av Søren Jansen GRINI og Karen Nilsdatter.

#### Kilder

Født - Kilde ID: 11 Vurdering: hovedkilde Bok/side: Gjerpen 1747-95, side 96 Beskrivelse: [http://www.arkivverket.no/URN:kb\\_read?idx\\_kildeid=7882&uid=ny&idx\\_side=-98](http://www.arkivverket.no/URN:kb_read?idx_kildeid=7882&uid=ny&idx_side=-98)

## Forfedre av Tor BREKKE-RASMUSSEN

### Barn av Peder Sørensen GRINI og Birthe / Berthe Olsdatter

1. **Søren Pedersen** , Født: i Gjerpen, Telemark, 9 jan 1821

### Birthe / Berthe Olsdatter 37

Birthe / Berthe Olsdatter ble født den nov 1792 i Gjerpen, Telemark. Hun var datter av Ole Gulbrandsen KROPPE og Anne Johannesdatter.

Hun ble døpt den 25 nov 1792 i Gjerpen, Telemark.

#### Kilder

Født - Kilde ID: 11 Vurdering: hovedkilde Bok/side: Gjerpen 1747-95, side 130 Beskrivelse: [http://www.arkivverket.no/URN:kb\\_read?uid=83479&urnread\\_imagesize=full&show=133#toppen](http://www.arkivverket.no/URN:kb_read?uid=83479&urnread_imagesize=full&show=133#toppen)

### Familiehendelser

De giftet seg i Gjerpen, Telemark den 26 des 1815.

#### Kilder

Ekteskap - Kilde ID: 67 Vurdering: sekundærkilde Kommentar: [http://www.gamlegjerpen.no/Kirkeb/Vielser/Gjerpen1810\\_1823.htm](http://www.gamlegjerpen.no/Kirkeb/Vielser/Gjerpen1810_1823.htm)

### Mads Madsen FOSSUM 38

Mads Madsen FOSSUM ble født i 1785 i Gjerpen, Telemark.

### Barn av Mads Madsen FOSSUM og Maren Isaksdatter

1. **Inger Madsdatter** , Født: i Gjerpen, Telemark, 7 jun 1818

### Maren Isaksdatter 39

Maren Isaksdatter ble født i 1784 i Gjerpen, Telemark.

### Familiehendelser

De giftet seg i Gjerpen, Telemark den 21 okt 1817.

#### Kilder

Ekteskap - Kilde ID: 67 Vurdering: sekundærkilde Kommentar: [http://www.gamlegjerpen.no/Kirkeb/Vielser/Gjerpen1810\\_1823.htm](http://www.gamlegjerpen.no/Kirkeb/Vielser/Gjerpen1810_1823.htm)

### Thor Thorsdatter SØRENSEN 40

Thor Thorsdatter SØRENSEN ble født i 1793 i Brevik, Telemark. Han var sønn av Søren Jørgensen og Maren Thorsdatter.

Han bodde på/i Ladestædet Brevig 180, i Brevik, Telemark i 1801. Han var/arbeidet som Skomagemester i 1829.

### Barn av Thor Thorsdatter SØRENSEN og Elen Chathrine Christophersen

1. **Maren Helene Sørensdatter** , Født: i Brevik, Telemark, 21 okt 1823
2. **Karl Christian Thorsen SØRENSEN** , Født: i Brevik, Telemark, 14 aug 1826
3. **Martin August SØRENSEN** , Født: i Brevik, Telemark, 23 apr 1829
4. **EdwardvTheodor Thorsen SØRENSEN** , Født: i Brevik, Telemark, 20 nov 1833

### Elen Chathrine Christophersen 41

Elen Chathrine Christophersen ble født i 1794 i Brevik, Telemark.

### Familiehendelser

De giftet seg i Brevik, Telemark den 11 nov 1819.

#### Kilder

Ekteskap - Kilde ID: 11 Vurdering: hovedkilde Bok/Side: Brevik 1814-46, side 196 Kommentar: [http://www.arkivverket.no/URN:kb\\_read?uid=75244&urnread\\_imagesize=full&show=135#bunnen](http://www.arkivverket.no/URN:kb_read?uid=75244&urnread_imagesize=full&show=135#bunnen)

## Forfedre av Tor BREKKE-RASMUSSEN

### Jens Nilsen RUGLA 42

Jens Nilsen RUGLA ble født i 1799 Rugla, Omdal i Mælum, Telemark. Han var sønn av Nils Jensen RUGLA og Anne Knudsdatter.

#### Kilder

Født - Kilde ID: 69 Vurdering: sekundærkilde Beskrivelse: <http://solumslekt.org/slekta/famark.php?person=5823>

### Barn av Jens Nilsen RUGLA og Ingeborg Margrethe Hansdatter

1. **Ingeborg Andrea Jensdatter NILSEN** , Født: Østre Porsgrunn, i Porsgrunn, Telemark, 22 jan 1829

### Ingeborg Margrethe Hansdatter 43

Ingeborg Margrethe Hansdatter ble født i Porsgrunn, Telemark.

### Jens Larsen ÅFOSSTRAND / SUTTERVIK 48

Jens Larsen ÅFOSSTRAND / SUTTERVIK ble født i 1745 i Solum, Telemark. Han døde i 1801 i Solum, Telemark. Han var sønn av Lars Arnesen ÅFOSSTRAND og Johanne Torsdatter MELFALD.

Han bodde på/i Elset i Solum, Telemark i 1801. Han var/arbeidet som Huusmand med jord i 1801.

#### Kilder

Bosted - Kilde ID: 12 Vurdering: hovedkilde Bok/side: 1801

### Barn av Jens Larsen ÅFOSSTRAND / SUTTERVIK og Anne Margrete Rasmusdatter KASTET

1. **Arne Jensen SUTTERVIK / GRØTSUND** , Født: Suttervik, Elset i Solum, Telemark, 1791

### Anne Margrete Rasmusdatter KASTET 49

Anne Margrete Rasmusdatter KASTET ble født i 1750 i Solum, Telemark. Hun var datter av Rasmus Christensen LANGELAND og Anne Larsdatter STOKKAN.

#### Kilder

Født - Kilde ID: 69 Vurdering: sekundærkilde Beskrivelse: <http://solumslekt.org/slekta/famark.php?person=4481>

### Hans Biørnsen GISHOLT 50

Hans Biørnsen GISHOLT ble født i 1777 Gisholt i Solum, Telemark. Han var sønn av Bjørn Halvorsen GISHOLT og Tone Kittilsdatter.

#### Kilder

Født - Kilde ID: 69 Vurdering: sekundærkilde Beskrivelse: <http://solumslekt.org/slekta/famark.php?person=5777>

### Barn av Hans Biørnsen GISHOLT og Anne Pedersdatter GISHOLT

1. **Gunild Hansdatter GISHOLT** , Født: i Solum, Telemark, 1805

### Anne Pedersdatter GISHOLT 51

Anne Pedersdatter GISHOLT ble født i 1780 Gisholt i Solum, Telemark. Hun døde den 16 mai 1827 Gisholt i Solum, Telemark. Hun var datter av Peder Nilsen GISHOLT og Margrete Kittilsdatter GISHOLT.

#### Kilder

Født - Kilde ID: 69 Vurdering: sekundærkilde Beskrivelse: <http://solumslekt.org/slekta/famark.php?person=3894>

### Gunder Ellevsen 52

Gunder Ellevsen ble født i 1772 i Skien, Telemark.

Han bodde på/i Blegebakke No. 259, i Skien, Telemark i 1801.

#### Kilder

Bosted - Kilde ID: 12 Vurdering: hovedkilde Bok/side: 1801 Beskrivelse: <http://digitalarkivet.no/cgi-win/webcens.exe?slag=visbase&sidnr=3&filnamn=f18010806&gardpostnr=250&personpostnr=1666&merk=1666#ovre>

### Barn av Gunder Ellevsen

1. **Christian Gundersen** , Født: i Solum, Telemark, jul 1802

## Forfedre av Tor BREKKE-RASMUSSEN

### Peder Mathiassen KLYVE 56

Peder Mathiassen KLYVE ble født den jan 1759 Klyve vestre i Solum, Telemark. Han døde den 28 feb 1829 Klyve vestre i Solum, Telemark. Han var sønn av Mathias Larsen KLYVE og Kari Pedersdatter RØRA.

#### Kilder

Født - Kilde ID: 11 Vurdering: hovedkilde Bok/side: Solum 1713-1761, side 134 Beskrivelse: [http://www.arkivverket.no/URN:kb\\_read?idx\\_kildeid=7897&uid=ny&idx\\_side=134](http://www.arkivverket.no/URN:kb_read?idx_kildeid=7897&uid=ny&idx_side=134)

### Barn av Peder Mathiassen KLYVE og Anne Isaksdatter RENNESUND

1. **Halvor Laurentius Pedersen KLYVE**, Født: Klyve, i Solum, Telemark, 1798, Død: Herøya i Porsgrunn, Telemark, 1877

### Anne Isaksdatter RENNESUND 57

Anne Isaksdatter RENNESUND ble født i 1753 Rennesund, Kilebygda, Telemark. Hun døde den 21 des 1829 Klyve vestre i Solum, Telemark. Hun var datter av Isach Åsoldsen RENNESUND og Åvet Pedersdatter MÆLUM.

#### Kilder

Født - Kilde ID: 69 Vurdering: sekundærkilde Beskrivelse: <http://solumslekt.org/slekta/famark.php?person=1795>

### Jens Jørgensen RAVNEBERGET 58

Jens Jørgensen RAVNEBERGET ble født i 1753 Sperrebakken, Omdal i Solum, Telemark. Han døde den 11 jul 1817 Ravneberget, Åfoss i Solum, Telemark. Han var sønn av Jørgen Larsen SPERREBAKKEN og Lisbeth Jensdatter LIA.

#### Kilder

Født - Kilde ID: 69 Vurdering: sekundærkilde Beskrivelse: <http://solumslekt.org/slekta/famark.php?person=2174>

### Barn av Jens Jørgensen RAVNEBERGET og Guri Hansdatter RAVNEBERGET

1. **Martha Kristine Jensdatter RAVNEBERGET**, Født: Ravneberget, Åfoss i Solum, Telemark, 1798

### Guri Hansdatter RAVNEBERGET 59

Guri Hansdatter RAVNEBERGET ble født i 1760 i Solum, Telemark. Hun døde den 13 mai 1823 Ravneberget, Åfoss i Solum, Telemark. Hun var datter av Hans Isaksen HAUKEDALEN / ÅFOSSTRAND og Anne Larsdatter OMDAL.

#### Kilder

Født - Kilde ID: 69 Vurdering: sekundærkilde Beskrivelse: <http://solumslekt.org/slekta/famark.php?person=2175>

### John Olsen HELGEN 60

John Olsen HELGEN ble født i Holla, Telemark.

### Barn av John Olsen HELGEN og Ingeborg Halvorsdatter JØNTVEDT

1. **Sigurd Johnsen TEXLE**, Født: i Holla, Telemark, 1812

### Ingeborg Halvorsdatter JØNTVEDT 61

Ingeborg Halvorsdatter JØNTVEDT ble født den 31 des 1788 i Holla, Telemark. Hun var datter av Halvor Evensen JØNTVEDT og Anne Olsdatter NAMLØS.

#### Kilder

Født - Kilde ID: 69 Vurdering: sekundærkilde Beskrivelse: <http://solumslekt.org/slekta/famark.php?person=8460>

### Familiehendelser

De giftet seg i Holla, Telemark den 8 jul 1811.

### Ole Gjermundsen 62

Ole Gjermundsen ble født i Holla, Telemark.

### Barn av Ole Gjermundsen og Ingebor Gundersdatter

1. **Liw / Liuf Olsdatter**, Født: i Holla, Telemark, 24 nov 1811

## Forfedre av Tor BREKKE-RASMUSSEN

### Ingebor Gundersdatter 63

Ingebor Gundersdatter ble født i Holla, Telemark.

### Rasmus Erichsen GISHOLT 64

Rasmus Erichsen GISHOLT ble født i 1748 Tvara i Holla, Telemark. Han døde i 1803 Kilebygda i Solum, Telemark. Han var sønn av Erich Rasmussen SÆTRE / GISHOLT og Kirsten Svendsdatter BRENNE.

#### Kilder

Født - Kilde ID: 69 Vurdering: sekundærkilde

### Barn av Rasmus Erichsen GISHOLT og Anne Jonsdatter ØYA

1. **Marte Rasmusdatter GISHOLT** , Født: Gisholt i Solum, Telemark, 1782, Død: i Bamble, Telemark, 1863
2. **Ole Rasmussen** , Født: i Solum, Telemark, des 1791, Død: i Skien, Telemark, 29 mar 1850

### Anne Jonsdatter ØYA 65

Anne Jonsdatter ØYA ble født i 1752 Hanneto i Lunde, Telemark. Hun døde den 24 jan 1832 Kilebygda i Solum, Telemark. Hun var datter av Jon Pedersen ØYA og Karen Corneliusdatter.

#### Kilder

Født - Kilde ID: 69 Vurdering: sekundærkilde

### Familiehendelser

De giftet seg i Solum, Telemark den 9 jul 1772.

#### Kilder

Ekteskap - Kilde ID: 69 Vurdering: sekundærkilde

### Poul Andersen MØLLER 66

Poul Andersen MØLLER ble født i 1751 i Skien, Telemark. Han døde den 24 feb 1829 i Skien, Telemark. Han bodde på/i Gielde Gade No. 216, i Skien, Telemark i 1801. Han var/arbeidet som Flaademand i 1801. Han bodde på/i Matr nr 122, i Skien, Telemark i 1825.

#### Kilder

Bosted - Kilde ID: 12 Vurdering: hovedkilde Bok/side: 1801

Bosted - Kilde ID: 12 Vurdering: hovedkilde Bok/side: 1825

Død - Kilde ID: 67 Vurdering: sekundærkilde Bok/side: [http://www.slekt.org/dode\\_skien\\_1814\\_1842.html](http://www.slekt.org/dode_skien_1814_1842.html)

### Barn av Poul Andersen MØLLER og Else Maria Svendsdatter

1. **Peder Paulsen** , Født: i Skien, Telemark, 1782
2. **Svend Paulsen** , Født: i Skien, Telemark, 1792
3. **Paul Paulsen** , Født: i Skien, Telemark, 1794
4. **Kisten Dorothea Paulsdatter** , Født: i Skien, Telemark, 8 jun 1802

### Else Maria Svendsdatter 67

Else Maria Svendsdatter ble født den mar 1758 i Skien, Telemark. Hun døde den 11 aug 1828 i Skien, Telemark. Hun var datter av Svend Pedersen og Kirsten Andersdatter.

Hun ble døpt den 27 mar 1758 i Solum, Telemark. Hun var/arbeidet som Almisse Lem i 1828.

### Biografi

Foreldrene litt usikre, men eneste barn med dette navnet døpt i Skiens-området på denne tiden. Avvik i fødselsår ved folketellingene, men slike avvik er vanlige.

Ved begravelse er hennes alder angitt til 75 år. Også slike avvik er vanlige.

#### Kilder

Født - Kilde ID: 11 Vurdering: hovedkilde Bok/side: Solum 1713-61, side 130 Beskrivelse:

[http://www.arkivverket.no/URN:kb\\_read?show=138&uid=79501&urnread\\_imagesize=full&hode=nei&ls=1&lc=x%259CK%25B42%25B2%25AA.%25B62%25B4R%25CAT%25B2.%25B62%25B1R2%25B7%25B04%25071%2581B%25C5J%25D6%2599V%2586%25C6%2516%25D6%25B5%2500%25CAp%2509%25FD](http://www.arkivverket.no/URN:kb_read?show=138&uid=79501&urnread_imagesize=full&hode=nei&ls=1&lc=x%259CK%25B42%25B2%25AA.%25B62%25B4R%25CAT%25B2.%25B62%25B1R2%25B7%25B04%25071%2581B%25C5J%25D6%2599V%2586%25C6%2516%25D6%25B5%2500%25CAp%2509%25FD)

Død - Kilde ID: 67 Vurdering: sekundærkilde Bok/side: [http://www.slekt.org/dode\\_skien\\_1814\\_1842.html](http://www.slekt.org/dode_skien_1814_1842.html)

## Forfedre av Tor BREKKE-RASMUSSEN

### Familiehendelser

De giftet seg i Skien, Telemark den 23 aug 1781.

#### Kilder

Ekteskap - Kilde ID: 11 Vurdering: hovedkilde Bok/Side: Skien 1755-91, side 77 Kommentar:  
[http://www.arkivverket.no/URN:kb\\_read?idx\\_kildeid=7888&uid=ny&idx\\_side=-41](http://www.arkivverket.no/URN:kb_read?idx_kildeid=7888&uid=ny&idx_side=-41)

### Svenung Tollevsen 68

Svenung Tollevsen ble født i Porsgrunn, Telemark.

#### Barn av Svenung Tollevsen og Inger Halvorsdatter

1. **Ole Svenungsen** , Født: i Porsgrunn, Telemark, 1792
2. **Tollef Svenungsen** , Født: i Porsgrunn, Telemark, des 1794

### Inger Halvorsdatter 69

Inger Halvorsdatter ble født i 1764 i Porsgrunn, Telemark. Hun døde den 26 mai 1795 i Porsgrunn, Telemark.

#### Kilder

Død - Kilde ID: 67 Vurdering: sekundærkilde Beskrivelse: <http://solumslekt.org/kilder/kirkebok/porsgrunn/op1b.php>

### Familiehendelser

De giftet seg i Porsgrunn, Telemark den 5 okt 1792.

#### Kilder

Ekteskap - Kilde ID: 11 Vurdering: hovedkilde Bok/Side: Østre Porsgrunn 1764-1814, side 179 Kommentar:  
[http://www.arkivverket.no/URN:kb\\_read?uid=55850&urnread\\_imagesize=full&show=95#bunnen](http://www.arkivverket.no/URN:kb_read?uid=55850&urnread_imagesize=full&show=95#bunnen)

### Johannes Andersen 70

Johannes Andersen ble født i Porsgrunn, Telemark.

#### Barn av Johannes Andersen

1. **Anne Margrethe Johannesdatter** , Født: i Porsgrunn, Telemark, 1808

### Søren Jansen GRINI 72

Søren Jansen GRINI ble født i 1738 i Gjerpen, Telemark.

Han bodde på/i Grini i Gjerpen, Telemark i 1801. Han var/arbeidet som Bonde og Jordbruger i 1801.

### Biografi

Folketellingen 1801: I 4. ekteskap

#### Kilder

Bosted - Kilde ID: 12 Vurdering: hovedkilde Bok/side: 1801 Beskrivelse: <http://digitalarkivet.no/cgi-win/webcens.exe?slag=visbase&sidnr=5&filnamn=f18010812&gardpostnr=58&merk=58#ovre>

#### Barn av Søren Jansen GRINI og Maria Andersdatter

Det er ikke registrert barn i dette parforholdet.

#### Barn av Søren Jansen GRINI og Karen Nilsdatter

1. **Peder Sørensen GRINI** , Født: i Gjerpen, Telemark, 10 nov 1782
2. **Marthe Sørensdatter GRINI** , Født: i Gjerpen, Telemark, jun 1785

### Karen Nilsdatter 73

Karen Nilsdatter ble født i Gjerpen, Telemark.

### Familiehendelser

De giftet seg i Gjerpen, Telemark den 29 des 1777.

## Forfedre av Tor BREKKE-RASMUSSEN

### Kilder

Ekteskap - Kilde ID: 11 Vurdering: hovedkilde Bok/Side: Gjerpen 1747-95, side 228 Kommentar:  
[http://www.arkivverket.no/URN:kb\\_read?show=205&uid=81476&urnread\\_imagesize=full&hode=nei&ls=1&lc=x%259CK%25B42%25B2%25AA.%25B62%25B4R%25CAT%25B2.%25B62%25B1R2%25B7%25B00%25021%2581B%25C5J%25D6%2599VF%2506%25A6%25D6%25B5%2500%25C9%25F3%2509%25F2](http://www.arkivverket.no/URN:kb_read?show=205&uid=81476&urnread_imagesize=full&hode=nei&ls=1&lc=x%259CK%25B42%25B2%25AA.%25B62%25B4R%25CAT%25B2.%25B62%25B1R2%25B7%25B00%25021%2581B%25C5J%25D6%2599VF%2506%25A6%25D6%25B5%2500%25C9%25F3%2509%25F2)

### Ole Gulbrandsen KROPPE 74

Ole Gulbrandsen KROPPE ble født i 1748 i Gjerpen, Telemark.  
Han bodde på/i Sem nordre i Gjerpen, Telemark i 1801. Han var/arbeidet som Jordbruger i 1801.

### Kilder

Bosted - Kilde ID: 12 Vurdering: hovedkilde Bok/side: 1801 Beskrivelse: <http://digitalarkivet.no/cgi-win/webcens.exe?slag=visbase&sidnr=7&filnamn=f18010812&gardpostnr=79&personpostnr=2649&merk=2649#ovre>

### Barn av Ole Gulbrandsen KROPPE og Anne Johannesdatter

1. **Berthe Olesen** , Født: i Gjerpen, Telemark, 1779
2. **Maren Olesdatter** , Født: i Gjerpen, Telemark, 1787
3. **Birthe / Berthe Olsdatter** , Født: i Gjerpen, Telemark, nov 1792

### Anne Johannesdatter 75

Anne Johannesdatter ble født i 1753 i Gjerpen, Telemark.

### Søren Jørgensen 80

Søren Jørgensen ble født i 1761 i Brevik, Telemark.  
Han bodde på/i Ladestædet Brevik 180, i Brevik, Telemark i 1801. Han var/arbeidet som Husejer og skoemager i 1801.

### Barn av Søren Jørgensen og Maren Thorsdatter

1. **Elisabeth Christine Sørensdatter** , Født: i Brevik, Telemark, 1789
2. **Thor Thorsdatter SØRENSEN** , Født: i Brevik, Telemark, 1793

### Maren Thorsdatter 81

Maren Thorsdatter ble født i 1763 i Brevik, Telemark.

### Nils Jensen RUGLA 84

Nils Jensen RUGLA ble født i 1767 Rugla, Omdal i Mælum, Telemark. Han døde den 11 jun 1830 Klyve østre i Solum, Telemark. Han var sønn av Jens Nielsen RUGLA og Anne Andersdatter OMDAL.

### Kilder

Født - Kilde ID: 69 Vurdering: sekundærkilde Beskrivelse: <http://solumslekt.org/slekta/famark.php?person=5819>

### Barn av Nils Jensen RUGLA og Anne Knudsdatter

1. **Jens Nilsen RUGLA** , Født: Rugla, Omdal i Mælum, Telemark, 1799

### Anne Knudsdatter 85

Anne Knudsdatter ble født ca 1771 i Solum, Telemark. Hun døde i 1825 Klyve østre i Solum, Telemark. Hun var datter av Knud Pedersen og Margrethe Isachsdatter.

### Kilder

Født - Kilde ID: 69 Vurdering: sekundærkilde Beskrivelse: <http://solumslekt.org/slekta/famark.php?person=5820>

### Lars Arnesen ÅFOSSTRAND 96

Lars Arnesen ÅFOSSTRAND ble født i 1717 i Solum, Telemark. Han døde i 1793 i Solum, Telemark. Han var sønn av Arne Larsen ÅFOSSTRAND og Maren Jensdatter GJÆRUM.

### Kilder

Født - Kilde ID: 69 Vurdering: sekundærkilde Beskrivelse: <http://solumslekt.org/slekta/famark.php?person=2156>

### Barn av Lars Arnesen ÅFOSSTRAND og Johanne Torsdatter MELFALD

## Forfedre av Tor BREKKE-RASMUSSEN

1. **Jens Larsen ÅFOSSTRAND / SUTTERVIK** , Født: i Solum, Telemark, 1745, Død: i Solum, Telemark, 1801

### Johanne Torsdatter MELFALD 97

Johanne Torsdatter MELFALD ble født i 1716 i Solum, Telemark. Hun døde i 1787 i Solum, Telemark. Hun var datter av Tor Andersen MELFALD og Maren Hansdatter.

### Rasmus Christensen LANGELAND 98

Rasmus Christensen LANGELAND ble født ca 1717 i Holla, Telemark. Han døde i 1781 Kastet, Omdal i Solum, Telemark. Han var sønn av Christen Rasmussen LANGELAND og Ragnhild Jacobsdatter TVEITAN.

#### Kilder

Født - Kilde ID: 69 Vurdering: sekundærkilde Beskrivelse: <http://solumslekt.org/slekta/famark.php?person=1275>

### Barn av Rasmus Christensen LANGELAND og Anne Larsdatter STOKKAN

1. **Anne Margrete Rasmusdatter KASTET** , Født: i Solum, Telemark, 1750

### Anne Larsdatter STOKKAN 99

Anne Larsdatter STOKKAN ble født i 1724 Stokkan i Mælum, Telemark. Hun var datter av Lars Andersen MELFALD / STOKKAN og Åse Torstensdatter SKJELBRED.

#### Kilder

Født - Kilde ID: 69 Vurdering: sekundærkilde Beskrivelse: <http://solumslekt.org/slekta/famark.php?person=1507>

### Bjørn Halvorsen GISHOLT 100

Bjørn Halvorsen GISHOLT ble født ca 1740 i Solum, Telemark. Han døde Gisholt i Solum, Telemark.

#### Kilder

Født - Kilde ID: 69 Vurdering: sekundærkilde Beskrivelse: <http://solumslekt.org/slekta/famark.php?person=15444>

### Barn av Bjørn Halvorsen GISHOLT og Tone Kittilsdatter

1. **Hans Biørnsen GISHOLT** , Født: Gisholt i Solum, Telemark, 1777

### Tone Kittilsdatter 101

Tone Kittilsdatter ble født ca 1740 i Solum, Telemark. Hun var datter av Kittil Knudsen OMDAL og Gunhild Hansdatter.

#### Kilder

Født - Kilde ID: 69 Vurdering: sekundærkilde Beskrivelse: <http://solumslekt.org/slekta/famark.php?person=15445>

### Peder Nilsen GISHOLT 102

Peder Nilsen GISHOLT ble født ca 1728 i Solum, Telemark. Han døde den 1 apr 1819 Gisholt i Solum, Telemark.

#### Kilder

Født - Kilde ID: 69 Vurdering: sekundærkilde Beskrivelse: <http://solumslekt.org/slekta/famark.php?person=5057>

### Barn av Peder Nilsen GISHOLT og Margrete Kittilsdatter GISHOLT

1. **Hans Pedersen GISHOLT** , Født: Tråer i Gransherad, Telemark, ca 1768
2. **Anne Pedersdatter GISHOLT** , Født: Gisholt i Solum, Telemark, 1780, Død: Gisholt i Solum, Telemark, 16 mai 1827

### Margrete Kittilsdatter GISHOLT 103

Margrete Kittilsdatter GISHOLT ble født ca 1744 i Solum, Telemark. Hun døde den 13 jun 1827 Gisholt i Solum, Telemark.

#### Kilder

Født - Kilde ID: 69 Vurdering: sekundærkilde Beskrivelse: <http://solumslekt.org/slekta/famark.php?person=5058>

## Forfedre av Tor BREKKE-RASMUSSEN

### Mathias Larsen KLYVE 112

Mathias Larsen KLYVE ble født i 1727 Sti i Mælum, Telemark. Han døde i 1811 Klyve vestre i Solum, Telemark. Han var sønn av Lars Torjusen VEHOLT / STI og Ingeborg Clausdatter KLYVE.

#### Kilder

Født - Kilde ID: 69 Vurdering: sekundærkilde Beskrivelse: <http://solumslekt.org/slekta/famark.php?person=2587>

### Barn av Mathias Larsen KLYVE og Kari Pedersdatter RØRA

1. **Anne Mathiasdatter KLYVE** , Født: Klyve vestre i Solum, Telemark, 1757, Død: i Solum, Telemark, før 1824
2. **Peder Mathiassen KLYVE** , Født: Klyve vestre i Solum, Telemark, jan 1759, Død: Klyve vestre i Solum, Telemark, 28 feb 1829
3. **Torsten Mathiasen KLYVE** , Født: Klyve, i Solum, Telemark, 1763, Død: Klyve vestre i Solum, Telemark, 1 mai 1820

### Kari Pedersdatter RØRA 113

Kari Pedersdatter RØRA ble født i 1730 Røra i Solum, Telemark. Hun døde den 2 des 1818 Klyve vestre i Solum, Telemark. Hun var datter av Peder Hansen RØRA og Anne Mathiasdatter SUTTERVIK.

#### Kilder

Født - Kilde ID: 69 Vurdering: sekundærkilde Beskrivelse: <http://solumslekt.org/slekta/famark.php?person=2586>

### Isach Åsoldsen RENNESUND 114

Isach Åsoldsen RENNESUND ble født i 1722 Rennesund, Kilebygda, Telemark. Han var sønn av Åsold Jacobsen RENNESUND og Anne Andersdatter VALEN.

#### Kilder

Født - Kilde ID: 69 Vurdering: sekundærkilde Beskrivelse: <http://solumslekt.org/slekta/famark.php?person=1790>

### Barn av Isach Åsoldsen RENNESUND og Åvet Pedersdatter MÆLUM

1. **Anne Isaksdatter RENNESUND** , Født: Rennesund, Kilebygda, Telemark, 1753, Død: Klyve vestre i Solum, Telemark, 21 des 1829

### Åvet Pedersdatter MÆLUM 115

Åvet Pedersdatter MÆLUM ble født i 1722 Mælum i Mælum, Telemark. Hun døde i 1790 Rennesund, Kilebygda, Telemark. Hun var datter av Peder Torsen MÆLUM og Anne Andersdatter MÆLUM.

#### Kilder

Født - Kilde ID: 69 Vurdering: sekundærkilde Beskrivelse: <http://solumslekt.org/slekta/famark.php?person=1792>

### Jørgen Larsen SPERREBAKKEN 116

Jørgen Larsen SPERREBAKKEN ble født ca 1727 Omdal, i Solum, Telemark. Han døde i 1789 Spiredalen, Dal i Mælum, Telemark. Han var sønn av Lars Eriksen GRØTSUND og Guri Bentsdatter GRØTSUND.

#### Kilder

Født - Kilde ID: 69 Vurdering: sekundærkilde Beskrivelse: <http://solumslekt.org/slekta/famark.php?person=11481>

### Barn av Jørgen Larsen SPERREBAKKEN og Lisbeth Jensdatter LIA

1. **Jens Jørgensen RAVNEBERGET** , Født: Sperrebakken, Omdal i Solum, Telemark, 1753, Død: Ravneberget, Åfoss i Solum, Telemark, 11 jul 1817

### Lisbeth Jensdatter LIA 117

Lisbeth Jensdatter LIA ble født i 1723 i Holla, Telemark. Hun døde i 1794 Spiredalen, Dal i Mælum, Telemark. Hun var datter av Jens Østensen LIA og Åse Rasmusdatter JØNTVEDT.

#### Kilder

Født - Kilde ID: 69 Vurdering: sekundærkilde Beskrivelse: <http://solumslekt.org/slekta/famark.php?person=12452>

## Forfedre av Tor BREKKE-RASMUSSEN

### Hans Isaksen HAUKEDALEN / ÅFOSSTRAND 118

Hans Isaksen HAUKEDALEN / ÅFOSSTRAND ble født i 1715 Haukedalen i Kilebygda, Telemark. Han døde i 1769 Åfosstrand i Solum, Telemark. Han var sønn av Isach Christensen VASSBÅNN / HAUKEDALEN og Marte Sørensdatter SOLUM.

#### Kilder

Født - Kilde ID: 69 Vurdering: sekundærkilde Beskrivelse: <http://solumslekt.org/slekta/famark.php?person=3165>

### Barn av Hans Isaksen HAUKEDALEN / ÅFOSSTRAND og Anne Larsdatter OMDAL

1. **Guri Hansdatter RAVNEBERGET**, Født: i Solum, Telemark, 1760, Død: Ravneberget, Åfoss i Solum, Telemark, 13 mai 1823

### Barn av Hans Isaksen HAUKEDALEN / ÅFOSSTRAND og Johanne Hieronymusdatter

Det er ikke registrert barn i dette parforholdet.

### Anne Larsdatter OMDAL 119

Anne Larsdatter OMDAL ble født i 1730 Omdal, i Solum, Telemark. Hun døde i 1788 Åfosstrand i Solum, Telemark. Hun var datter av Lars Hansen OMDAL og Mari Olsdatter OMDAL.

#### Kilder

Født - Kilde ID: 69 Vurdering: sekundærkilde Beskrivelse: <http://solumslekt.org/slekta/famark.php?person=2915>

### Halvor Evensen JØNTVEDT 122

Halvor Evensen JØNTVEDT ble født den 1 nov 1762 i Holla, Telemark. Han døde den 8 feb 1839 i Holla, Telemark. Han var sønn av Even Halvorsen JØNTVEDT og Anna Andersen.

#### Kilder

Født - Kilde ID: 84 Vurdering: sekundærkilde Bok/side:  
[http://www.familysearch.org/Eng/Search/IGI/family\\_group\\_record.asp?familyid=158396882&indi\\_id=700100261978&lds=1&region=12&frompage=99](http://www.familysearch.org/Eng/Search/IGI/family_group_record.asp?familyid=158396882&indi_id=700100261978&lds=1&region=12&frompage=99)

### Barn av Halvor Evensen JØNTVEDT og Aslaug Thordsdatter BAKSAAS

1. **Aslaug Maria Halvorsdatter JØNTVEDT**, Født: i Holla, Telemark, 12 aug 1811
2. **Karen Halvorsdatter JØNTVEDT**, Født: i Holla, Telemark, 25 okt 1813
3. **Ingeborg Karine Halvorsdatter JØNTVEDT**, Født: i Holla, Telemark, 7 mar 1816
4. **Even Halvorsen JØNTVEDT**, Født: i Holla, Telemark, 24 nov 1818
5. **Thor Halvorsen JØNTVEDT**, Født: i Holla, Telemark, 10 apr 1821, Død: i Holla, Telemark, 29 jan 1825
6. **Aslaug Kristine Halvorsdatter JØNTVEDT**, Født: Helgen i Holla, Telemark, 23 aug 1823, Død: Helgen i Holla, Telemark, 23 nov 1888
7. **Ole Halvorsen JØNTVEDT**, Født: i Holla, Telemark, 28 mar 1826
8. **Halvor Halvorsen JØNTVEDT**, Født: i Holla, Telemark, 14 apr 1829

### Barn av Halvor Evensen JØNTVEDT og Anne Olsdatter NAMLØS

1. **Ingeborg Halvorsdatter JØNTVEDT**, Født: i Holla, Telemark, 31 des 1788

### Barn av Halvor Evensen JØNTVEDT og Maria Olsdatter NAMLØS

Det er ikke registrert barn i dette parforholdet.

### Anne Olsdatter NAMLØS 123

Anne Olsdatter NAMLØS ble født i 1766 Namsløys i Holla, Telemark. Hun døde den 10 feb 1797 Jøntvedt i Holla, Telemark. Hun var datter av Ole Andersen NAMLØS og Ingeborg Gullichsdatter NAMLØS.

#### Kilder

Født - Kilde ID: 69 Vurdering: sekundærkilde Beskrivelse: <http://solumslekt.org/slekta/famark.php?person=8457>

### Erich Rasmussen SÆTRE / GISHOLT 128

Erich Rasmussen SÆTRE / GISHOLT ble født ca 1714. Han døde i 1777 Kilebygda i Solum, Telemark.

#### Kilder

Født - Kilde ID: 69 Vurdering: sekundærkilde

## Forfedre av Tor BREKKE-RASMUSSEN

### Barn av Erich Rasmussen SÆTRE / GISHOLT og Kirsten Svendsdatter BRENNE

1. **Rasmus Erichsen GISHOLT** , Født: Tvara i Holla, Telemark, 1748, Død: Kilebygda i Solum, Telemark, 1803

### Kirsten Svendsdatter BRENNE 129

Kirsten Svendsdatter BRENNE ble født i 1715. Hun døde i 1786 Kilebygda i Solum, Telemark. Hun var datter av Svend Olsen BRENNE og Anne Olsdatter YTTERBØ.

#### Kilder

Født - Kilde ID: 69 Vurdering: sekundærkilde

### Jon Pedersen ØYA 130

Jon Pedersen ØYA ble født i 1711. Han døde i 1786 Kilebygda i Solum, Telemark. Han var sønn av Peder Jonsen KLEPPE og Angjer Larsdatter.

#### Kilder

Født - Kilde ID: 69 Vurdering: sekundærkilde

### Barn av Jon Pedersen ØYA og Karen Corneliusdatter

1. **Anne Jonsdatter ØYA** , Født: Hanneto i Lunde, Telemark, 1752, Død: Kilebygda i Solum, Telemark, 24 jan 1832

### Karen Corneliusdatter 131

Karen Corneliusdatter ble født i 1725. Hun døde i 1802 Kilebygda i Solum, Telemark.

#### Kilder

Født - Kilde ID: 69 Vurdering: sekundærkilde

### Svend Pedersen 134

Svend Pedersen ble født ca 1720 i Solum, Telemark.

### Barn av Svend Pedersen og Kirsten Andersdatter

1. **Else Maria Svendsdatter** , Født: i Skien, Telemark, mar 1758, Død: i Skien, Telemark, 11 aug 1828

### Kirsten Andersdatter 135

Kirsten Andersdatter ble født ca 1720 i Solum, Telemark.

### Jens Nielsen RUGLA 168

Jens Nielsen RUGLA ble født i 1734 i Solum, Telemark. Han døde i 1794 Omdal, i Solum, Telemark. Han var sønn av Niels Gundersen RUGLA og Karen Arnesdatter ÅFOSSTRAND.

#### Kilder

Født - Kilde ID: 69 Vurdering: sekundærkilde Beskrivelse: <http://solumslekt.org/slekta/famark.php?person=1852>

### Barn av Jens Nielsen RUGLA og Inger Åsoldsdatter RENNESUND

Det er ikke registrert barn i dette parforholdet.

### Barn av Jens Nielsen RUGLA og Anne Andersdatter OMDAL

1. **Nils Jensen RUGLA** , Født: Rugla, Omdal i Mælum, Telemark, 1767, Død: Klyve østre i Solum, Telemark, 11 jun 1830
2. **Berthe Jensdatter RUGLA** , Født: Omdalstrand, i Mælum, Telemark, 1787, Død: Omdal, i Solum, Telemark, 1810

### Anne Andersdatter OMDAL 169

Anne Andersdatter OMDAL ble født i 1744 Rugla, Omdal i Mælum, Telemark. Hun døde i 1813 Omdalstrand, i Mælum, Telemark. Hun var datter av Anders Andersen HÅTVEIT / OMDAL og Birthe Tygesdatter TVEIT.

#### Kilder

Født - Kilde ID: 69 Vurdering: sekundærkilde Beskrivelse: <http://solumslekt.org/slekta/famark.php?person=5766>

## Forfedre av Tor BREKKE-RASMUSSEN

### Knud Pedersen 170

Knud Pedersen ble født i 1736 i Gjerpen, Telemark. Han døde i 1772 Gulset, i Gjerpen, Telemark.

#### Kilder

Født - Kilde ID: 69 Vurdering: sekundærkilde Beskrivelse: <http://solumslekt.org/slekta/famark.php?person=17930>

### Barn av Knud Pedersen og Margrethe Isachsdatter

1. **Anne Knudsdatter** , Født: i Solum, Telemark, ca 1771, Død: Klyve østre i Solum, Telemark, 1825

### Margrethe Isachsdatter 171

Margrethe Isachsdatter ble født i 1740 Gulset, i Gjerpen, Telemark. Hun døde i 1812 Klyve østre i Solum, Telemark. Hun var datter av Isach Aslachsen BRATSBERG og Karen Pedersdatter.

#### Kilder

Født - Kilde ID: 69 Vurdering: sekundærkilde Beskrivelse: <http://solumslekt.org/slekta/famark.php?person=5313>

### Arne Larsen ÅFOSSTRAND 192

Arne Larsen ÅFOSSTRAND ble født ca 1684 i Solum, Telemark. Han døde i 1736 i Solum, Telemark. Han var sønn av Lars Torgrimsen ÅFOSSTRAND og Maren Erichsdatter.

#### Kilder

Født - Kilde ID: 69 Vurdering: sekundærkilde Beskrivelse: <http://solumslekt.org/slekta/famark.php?person=2429>

### Barn av Arne Larsen ÅFOSSTRAND og Maren Jensdatter GJÆRUM

1. **Karen Arnesdatter ÅFOSSTRAND** , Født: Åfosstrand i Solum, Telemark, 1710, Død: Omdal, i Solum, Telemark, 1768
2. **Lars Arnesen ÅFOSSTRAND** , Født: i Solum, Telemark, 1717, Død: i Solum, Telemark, 1793

### Maren Jensdatter GJÆRUM 193

Maren Jensdatter GJÆRUM ble født ca 1675 i Solum, Telemark. Hun døde i 1769 i Solum, Telemark. Hun var datter av Jens Jonsen LIEN / GJÆRUM og Birthe Gudmundsdatter GISHOLT.

#### Kilder

Født - Kilde ID: 69 Vurdering: sekundærkilde Beskrivelse: <http://solumslekt.org/slekta/famark.php?person=2431>

### Tor Andersen MELFALD 194

Tor Andersen MELFALD ble født i 1682 i Solum, Telemark. Han døde i 1742 i Solum, Telemark. Han var sønn av Anders Larsen MELFALD og Kari Torsdatter.

#### Kilder

Født - Kilde ID: 69 Vurdering: sekundærkilde Beskrivelse: <http://solumslekt.org/slekta/famark.php?person=3256>

### Barn av Tor Andersen MELFALD og Maren Hansdatter

1. **Johanne Torsdatter MELFALD** , Født: i Solum, Telemark, 1716, Død: i Solum, Telemark, 1787
2. **Karen Torsdatter MELFALD** , Født: Melfald, i Solum, Telemark, 1718, Død: Stensrød i Solum, Telemark, 1790

### Maren Hansdatter 195

Maren Hansdatter ble født ca 1684 i Solum, Telemark. Hun døde i 1726 i Solum, Telemark.

#### Kilder

Født - Kilde ID: 69 Vurdering: sekundærkilde Beskrivelse: <http://solumslekt.org/slekta/famark.php?person=7739>

### Christen Rasmussen LANGELAND 196

Christen Rasmussen LANGELAND ble født ca 1676 Langeland, Helgen i Holla, Telemark. Han døde ca 1736 Langeland, Helgen i Holla, Telemark. Han var sønn av Rasmus Hansen LANGELAND og Ingeborg Knudsdatter HOLTAN.

#### Kilder

Født - Kilde ID: 69 Vurdering: sekundærkilde Beskrivelse: <http://solumslekt.org/slekta/famark.php?person=1269>

## Forfedre av Tor BREKKE-RASMUSSEN

### Barn av Christen Rasmussen LANGELAND og Ragnhild Jacobsdatter TVEITAN

1. **Ingeborg Christensdatter LANGELAND** , Født: i Holla, Telemark, ca 1715, Død: Skjelbred i Solum, Telemark, 1779
2. **Rasmus Christensen LANGELAND** , Født: i Holla, Telemark, ca 1717, Død: Kastet, Omdal i Solum, Telemark, 1781

### Ragnhild Jacobsdatter TVEITAN 197

Ragnhild Jacobsdatter TVEITAN ble født ca 1685 i Mælum, Telemark. Hun døde i 1728 Langeland, Helgen i Holla, Telemark. Hun var datter av Jacob Carlsen MÆLUM / TVEITAN og All Clausdatter BERGAN.

#### Kilder

Født - Kilde ID: 69 Vurdering: sekundærkilde Beskrivelse: <http://solumslekt.org/slekta/famark.php?person=1268>

### Lars Andersen MELFALD / STOKKAN 198

Lars Andersen MELFALD / STOKKAN ble født ca 1692 i Holla, Telemark. Han døde i 1748 Stokkan i Mælum, Telemark. Han var sønn av Anders Larsen MELFALD og Kari Torsdatter.

#### Kilder

Født - Kilde ID: 69 Vurdering: sekundærkilde Beskrivelse: <http://solumslekt.org/slekta/famark.php?person=1499>

### Barn av Lars Andersen MELFALD / STOKKAN og Åse Torstensdatter SKJELBRED

1. **Peder Larsen STOKKAN** , Født: Stokkan i Mælum, Telemark, 1722
2. **Anne Larsdatter STOKKAN** , Født: Stokkan i Mælum, Telemark, 1724

### Åse Torstensdatter SKJELBRED 199

Åse Torstensdatter SKJELBRED ble født ca 1691 i Solum, Telemark. Hun døde i 1754 Vestsida, i Porsgrunn, Telemark. Hun var datter av Torsten Christensen SKJELBRED og Anne Reieresdatter VALEN.

#### Kilder

Født - Kilde ID: 69 Vurdering: sekundærkilde Beskrivelse: <http://solumslekt.org/slekta/famark.php?person=1498>

### Kittil Knudsen OMDAL 202

Kittil Knudsen OMDAL ble født ca 1699 i Solum, Telemark. Han døde i 1787 Omdal, i Solum, Telemark.

#### Kilder

Født - Kilde ID: 69 Vurdering: sekundærkilde Beskrivelse: <http://solumslekt.org/slekta/famark.php?person=15876>

### Barn av Kittil Knudsen OMDAL og Gunhild Hansdatter

1. **Tone Kittilsdatter** , Født: i Solum, Telemark, ca 1740

### Gunhild Hansdatter 203

Gunhild Hansdatter ble født ca 1718 i Solum, Telemark. Hun døde i 1794 Omdal, i Solum, Telemark.

#### Kilder

Født - Kilde ID: 69 Vurdering: sekundærkilde Beskrivelse: <http://solumslekt.org/slekta/famark.php?person=24939>

### Lars Torjusen VEHOLT / STI 224

Lars Torjusen VEHOLT / STI ble født ca 1685 i Solum, Telemark. Han døde i 1738 Sti i Mælum, Telemark. Han var sønn av Torjus Larsen VEHOLT og Åvet Larsdatter VEHOLT.

#### Kilder

Født - Kilde ID: 69 Vurdering: sekundærkilde Beskrivelse: <http://solumslekt.org/slekta/famark.php?person=1518>

### Barn av Lars Torjusen VEHOLT / STI og Ingeborg Clausdatter KLYVE

1. **Torsten Larsen STI / LIVALEN** , Født: Sti i Mælum, Telemark, 1725, Død: Livalen, i Solum, Telemark, 1759
2. **Mathias Larsen KLYVE** , Født: Sti i Mælum, Telemark, 1727, Død: Klyve vestre i Solum, Telemark, 1811

## Forfedre av Tor BREKKE-RASMUSSEN

### Ingeborg Clausdatter KLYVE 225

Ingeborg Clausdatter KLYVE ble født i 1701 Klyve vestre i Solum, Telemark. Hun døde i 1765 Ødegården, Fjeld i Kilebygda, Telemark. Hun var datter av Claus Torstenssøn KLYVE og Gunhild Mathiasdatter BOLVIK / HELLESTVET.

#### Kilder

Født - Kilde ID: 69 Vurdering: sekundærkilde Beskrivelse: <http://solumslekt.org/slekta/famark.php?person=1516>

### Peder Hansen RØRA 226

Peder Hansen RØRA ble født i 1684 i Solum, Telemark. Han døde i 1760 i Solum, Telemark. Han var sønn av Hans Pedersen RØRA og Ingeborg Jonsdatter LIEN.

#### Kilder

Født - Kilde ID: 69 Vurdering: sekundærkilde Beskrivelse: <http://solumslekt.org/slekta/famark.php?person=406>

### Barn av Peder Hansen RØRA og Anne Mathiasdatter SUTTERVIK

1. **Hans Pedersen RØRA** , Født: i Solum, Telemark, 1717, Død: i Solum, Telemark, 1786
2. **Birthe Pedersdatter RØRA** , Født: i Solum, Telemark, 1720, Død: Falkum i Gjerpen, Telemark, 1793
3. **Mari Pedersdatter RØRA** , Født: Røra i Solum, Telemark, 1727, Død: Meltvet i Solum, Telemark, 1811
4. **Kari Pedersdatter RØRA** , Født: Røra i Solum, Telemark, 1730, Død: Klyve vestre i Solum, Telemark, 2 des 1818
5. **Marthe Pedersdatter RØRA** , Født: Røra i Solum, Telemark, 1735, Død: Åfoss i Solum, Telemark, 1802

### Anne Mathiasdatter SUTTERVIK 227

Anne Mathiasdatter SUTTERVIK ble født i 1694 i Solum, Telemark. Hun døde i 1782 i Solum, Telemark. Hun var datter av MATHIAS Colbjørnsen SUTTERVIK og Birthe Carlsdatter MÆLUM.

#### Kilder

Født - Kilde ID: 69 Vurdering: sekundærkilde Beskrivelse: <http://solumslekt.org/slekta/famark.php?person=408>

### Åsold Jacobsen RENNESUND 228

Åsold Jacobsen RENNESUND ble født ca 1682 Kilebygda, Telemark. Han døde i 1770 Rennesund, Kilebygda, Telemark.

#### Kilder

Født - Kilde ID: 69 Vurdering: sekundærkilde Beskrivelse: <http://solumslekt.org/slekta/famark.php?person=1761>

### Barn av Åsold Jacobsen RENNESUND og Anne Andersdatter VALEN

1. **Ole Åsoldsen RENNESUND** , Født: Rennesund, Kilebygda, Telemark, 1713, Død: Gisholt i Solum, Telemark, 1743
2. **Jacob Åsoldsen RENNESUND** , Født: Rennesund, Kilebygda, Telemark, 1717, Død: Knardal i Solum, Telemark, 1788
3. **Isach Åsoldsen RENNESUND** , Født: Rennesund, Kilebygda, Telemark, 1722
4. **Anders Åsoldsen RENNESUND / RUGTVEDT** , Født: Rennesund, Kilebygda, Telemark, 1727, Død: Rugtvedt i Solum, Telemark, 1812
5. **Anne Aasoldsdatter RENNESUND** , Født: Kilebygda i Solum, Telemark, 1730, Død: i Bamble, Telemark, des 1762
6. **Inger Åsoldsdatter RENNESUND** , Født: Rennesund, Kilebygda, Telemark, 1733, Død: Omdal, i Solum, Telemark, 1764

### Anne Andersdatter VALEN 229

Anne Andersdatter VALEN ble født ca 1691 i Solum, Telemark. Hun døde i 1761 Rennesund, Kilebygda, Telemark. Hun var datter av Anders Reiersen VALEN og Marie Hansdatter ÅNNERØD.

#### Kilder

Født - Kilde ID: 69 Vurdering: sekundærkilde Beskrivelse: <http://solumslekt.org/slekta/famark.php?person=1760>

## Forfedre av Tor BREKKE-RASMUSSEN

### Peder Torsen MÆLUM 230

Peder Torsen MÆLUM ble født i 1658 i Mælum, Telemark. Han døde i 1743 Mælum i Mælum, Telemark.

#### Kilder

Født - Kilde ID: 69 Vurdering: sekundærkilde Beskrivelse: <http://solumslekt.org/slekta/famark.php?person=1670>

### Barn av Peder Torsen MÆLUM og Anne Andersdatter MÆLUM

1. **Åvet Pedersdatter MÆLUM**, Født: Mælum i Mælum, Telemark, 1722, Død: Rennesund, Kilebygda, Telemark, 1790

### Anne Andersdatter MÆLUM 231

Anne Andersdatter MÆLUM ble født ca 1680 i Mælum, Telemark. Hun døde i 1752 Mælum i Mælum, Telemark. Hun var datter av Anders Carlsen MÆLUM og Åvet Jonsdatter LIEN.

#### Kilder

Født - Kilde ID: 69 Vurdering: sekundærkilde Beskrivelse: <http://solumslekt.org/slekta/famark.php?person=1671>

### Lars Eriksen GRØTSUND 232

Lars Eriksen GRØTSUND ble født ca 1698 i Solum, Telemark. Han døde i 1730 Grøtsund, Omdal i Solum, Telemark. Han var sønn av Erich Andersen STENSØD / GRØTSUND og Maren Davidsdatter.

#### Kilder

Født - Kilde ID: 69 Vurdering: sekundærkilde Beskrivelse: <http://solumslekt.org/slekta/famark.php?person=2912>

### Barn av Lars Eriksen GRØTSUND og Guri Bentsdatter GRØTSUND

1. **Jørgen Larsen SPERREBAKKEN**, Født: Omdal, i Solum, Telemark, ca 1727, Død: Spiredalen, Dal i Mælum, Telemark, 1789

### Guri Bentsdatter GRØTSUND 233

Guri Bentsdatter GRØTSUND ble født ca 1700 i Solum, Telemark. Hun døde i 1764 Åfoss i Solum, Telemark. Hun var datter av Bent Madsen GRØTSUND og Anne Jensdatter.

#### Kilder

Født - Kilde ID: 69 Vurdering: sekundærkilde Beskrivelse: <http://solumslekt.org/slekta/famark.php?person=2913>

### Jens Østensen LIA 234

Jens Østensen LIA ble født ca 1681 i Solum, Telemark. Han døde i 1765 Bjerva i Holla, Telemark.

#### Kilder

Født - Kilde ID: 69 Vurdering: sekundærkilde Beskrivelse: <http://solumslekt.org/slekta/famark.php?person=10305>

### Barn av Jens Østensen LIA og Åse Rasmusdatter JØNTVEDT

1. **Gunhild Jensdatter LIA**, Født: i Holla, Telemark, 1721, Død: Helgen i Holla, Telemark, 1753
2. **Lisbeth Jensdatter LIA**, Født: i Holla, Telemark, 1723, Død: Spiredalen, Dal i Mælum, Telemark, 1794
3. **Halvor Jensen LIA**, Født: i Holla, Telemark, 1726, Død: Tveitan i Mælum, Telemark, 1798

### Åse Rasmusdatter JØNTVEDT 235

Åse Rasmusdatter JØNTVEDT ble født ca 1688 i Solum, Telemark. Hun døde i 1764 Bjerva i Holla, Telemark. Hun var datter av Rasmus Tomassen JØNTVEDT og Birthe Hansdatter.

#### Kilder

Født - Kilde ID: 69 Vurdering: sekundærkilde Beskrivelse: <http://solumslekt.org/slekta/famark.php?person=10306>

## Forfedre av Tor BREKKE-RASMUSSEN

### Isach Christensen VASSBÅNN / HAUKE DALEN 236

Isach Christensen VASSBÅNN / HAUKE DALEN ble født ca 1677 i Solum, Telemark. Han døde i 1718 i Mælum, Telemark.

#### Kilder

Født - Kilde ID: 69 Vurdering: sekundærkilde Beskrivelse: <http://solumslekt.org/slekta/famark.php?person=3222>

### Barn av Isach Christensen VASSBÅNN / HAUKE DALEN og Marte Sørensdatter SOLUM

1. **Hans Isaksen HAUKE DALEN / ÅFOSSTRAND** , Født: Haukedalen i Kilebygda, Telemark, 1715, Død: Åfosstrand i Solum, Telemark, 1769

### Marte Sørensdatter SOLUM 237

Marte Sørensdatter SOLUM ble født ca 1686 i Solum, Telemark. Hun døde i 1744 i Mælum, Telemark. Hun var datter av Søren SOLUM og Børte Davidsdatter.

#### Kilder

Født - Kilde ID: 69 Vurdering: sekundærkilde Beskrivelse: <http://solumslekt.org/slekta/famark.php?person=11506>

### Lars Hansen OMDAL 238

Lars Hansen OMDAL ble født ca 1689 i Solum, Telemark. Han døde i 1758 Omdal, i Solum, Telemark.

#### Kilder

Født - Kilde ID: 69 Vurdering: sekundærkilde

### Barn av Lars Hansen OMDAL og Mari Olsdatter OMDAL

1. **Mattias Larsen OMDAL** , Født: Omdal, i Solum, Telemark, 1725, Død: Stensrød i Solum, Telemark, 1791
2. **Anne Larsdatter OMDAL** , Født: Omdal, i Solum, Telemark, 1730, Død: Åfosstrand i Solum, Telemark, 1788

### Mari Olsdatter OMDAL 239

Mari Olsdatter OMDAL ble født i 1695 Omdal, i Solum, Telemark. Hun døde i 1742 Omdal, i Solum, Telemark. Hun var datter av Ole Guttormsen OMDAL og Anne Torsdatter OMDAL.

#### Kilder

Født - Kilde ID: 69 Vurdering: sekundærkilde Beskrivelse: <http://solumslekt.org/slekta/famark.php?person=2905>

### Even Halvorsen JØNTVEDT 244

Even Halvorsen JØNTVEDT ble født i Holla, Telemark.

### Barn av Even Halvorsen JØNTVEDT og Anna Andersen

1. **Halvor Evensen JØNTVEDT** , Født: i Holla, Telemark, 1 nov 1762, Død: i Holla, Telemark, 8 feb 1839

### Anna Andersen 245

Anna Andersen ble født i Holla, Telemark.

### Ole Andersen NAMLØS 246

Ole Andersen NAMLØS ble født ca 1733 i Holla, Telemark. Han døde ca 1805 i Holla, Telemark.

#### Kilder

Født - Kilde ID: 69 Vurdering: sekundærkilde Beskrivelse: <http://solumslekt.org/slekta/famark.php?person=8462>

### Barn av Ole Andersen NAMLØS og Ingeborg Gullichsdatter NAMLØS

1. **Gunhild Olsdatter NAMLØS** , Født: i Holla, Telemark, 1765, Død: i Holla, Telemark, ca 1802
2. **Anne Olsdatter NAMLØS** , Født: Namløs i Holla, Telemark, 1766, Død: Jøntvedt i Holla, Telemark, 10 feb 1797
3. **Ingeborg Olsdatter NAMLØS** , Født: i Holla, Telemark, 1773, Død: i Holla, Telemark, 1809
4. **Maria Olsdatter NAMLØS** , Født: Namløs i Holla, Telemark, 1775, Død: i Holla, Telemark, ca 1806

## Forfedre av Tor BREKKE-RASMUSSEN

### Ingeborg Gullichsdatter NAMLØS 247

Ingeborg Gullichsdatter NAMLØS ble født i 1744 Namsløs i Holla, Telemark. Hun døde ca 1812 i Holla, Telemark. Hun var datter av Gullich Asgeirsen NAMLØS og Marthe Evensdatter.

#### Kilder

Født - Kilde ID: 69 Vurdering: sekundærkilde Beskrivelse: <http://solumslekt.org/slekta/famark.php?person=8463>

### Svend Olsen BRENNE 258

Svend Olsen BRENNE ble født i 1682. Han døde i 1724 Valebø, i Holla, Telemark.

#### Kilder

Født - Kilde ID: 69 Vurdering: sekundærkilde

### Barn av Svend Olsen BRENNE og Anne Olsdatter YTTERBØ

1. **Kirsten Svendsdatter BRENNE** , Født: 1715, Død: Kilebygda i Solum, Telemark, 1786

### Anne Olsdatter YTTERBØ 259

Anne Olsdatter YTTERBØ ble født i 1680. Hun døde i 1740 Valebø, i Holla, Telemark. Hun var datter av Ole Paulsen YTTERBØ og Kirsti Sørensdatter.

#### Kilder

Født - Kilde ID: 69 Vurdering: sekundærkilde

### Peder Jonsen KLEPPE 260

Peder Jonsen KLEPPE ble født i 1663. Han døde i 1734 Lunde, Telemark. Han var sønn av Jon Haraldsen KJELDAL og Berte Pedersdatter RØYMÅL.

#### Kilder

Født - Kilde ID: 69 Vurdering: sekundærkilde

### Barn av Peder Jonsen KLEPPE og Angjer Larsdatter

1. **Jon Pedersen ØYA** , Født: 1711, Død: Kilebygda i Solum, Telemark, 1786

### Angjer Larsdatter 261

Angjer Larsdatter ble født i 1665. Hun døde i 1742 i Holla, Telemark.

#### Kilder

Født - Kilde ID: 69 Vurdering: sekundærkilde

### Niels Gundersen RUGLA 336

Niels Gundersen RUGLA ble født i 1707 i Solum, Telemark. Han døde i 1763 Omdal, i Solum, Telemark. Han var sønn av Gunder Nielsen RUGLA og Berte Gjertsdatter.

#### Kilder

Født - Kilde ID: 69 Vurdering: sekundærkilde Beskrivelse: <http://solumslekt.org/slekta/famark.php?person=1850>

### Barn av Niels Gundersen RUGLA og Karen Arnesdatter ÅFOSSTRAND

1. **Jens Nielsen RUGLA** , Født: i Solum, Telemark, 1734, Død: Omdal, i Solum, Telemark, 1794
2. **Birthe Nielsdatter RUGLA** , Født: i Solum, Telemark, 1737, Død: Åfoss i Solum, Telemark, 1811
3. **Maren Nielsdatter RUGLA** , Født: i Solum, Telemark, 1744, Død: Omdal, i Solum, Telemark, 1806

### Karen Arnesdatter ÅFOSSTRAND 337

Karen Arnesdatter ÅFOSSTRAND ble født i 1710 Åfosstrand i Solum, Telemark. Hun døde i 1768 Omdal, i Solum, Telemark. Hun var datter av Arne Larsen ÅFOSSTRAND og Maren Jensdatter GJÆRUM.

#### Kilder

Født - Kilde ID: 69 Vurdering: sekundærkilde Beskrivelse: <http://solumslekt.org/slekta/famark.php?person=1851>

## Forfedre av Tor BREKKE-RASMUSSEN

### Anders Andersen HÅTVEIT / OMDAL 338

Anders Andersen HÅTVEIT / OMDAL ble født ca 1705 i Solum, Telemark. Han døde ca 1760 i Mælum, Telemark.

#### Barn av Anders Andersen HÅTVEIT / OMDAL og Birthe Tygesdatter TVEIT

1. **Anders Andersen OMDAL** , Født: Hjelset, Helgen i Holla, Telemark, 1733, Død: Bergan i Mælum, Telemark, 1797
2. **Tyge Andersen OMDAL** , Født: i Solum, Telemark, ca 1736, Død: Omdal, i Solum, Telemark, 5 aug 1815
3. **Anne Andersdatter OMDAL** , Født: Rugla, Omdal i Mælum, Telemark, 1744, Død: Omdalstrand, i Mælum, Telemark, 1813

### Birthe Tygesdatter TVEIT 339

Birthe Tygesdatter TVEIT ble født ca 1708 i Mælum, Telemark. Hun døde i 1799 Bergan i Mælum, Telemark. Hun var datter av Tyge Sørensen TVEIT og Anlaug Jonsdatter.

#### Kilder

Født - Kilde ID: 69 Vurdering: sekundærkilde Beskrivelse: <http://solumslekt.org/slekta/famark.php?person=8829>

### Isach Aslachsen BRATSBERG 342

Isach Aslachsen BRATSBERG ble født i 1711 Bratsberg i Gjerpen, Telemark. Han døde i 1743 Gulset, i Gjerpen, Telemark. Han var sønn av Aslach Nielsen BRATSBERG og Margrethe Solvesdatter MEEN.

#### Kilder

Født - Kilde ID: 69 Vurdering: sekundærkilde Beskrivelse: <http://solumslekt.org/slekta/famark.php?person=10258>

#### Barn av Isach Aslachsen BRATSBERG og Karen Pedersdatter

1. **Margrethe Isachsdatter** , Født: Gulset, i Gjerpen, Telemark, 1740, Død: Klyve østre i Solum, Telemark, 1812

### Karen Pedersdatter 343

Karen Pedersdatter ble født ca 1710 i Gjerpen, Telemark.

#### Kilder

Født - Kilde ID: 69 Vurdering: sekundærkilde Beskrivelse: <http://solumslekt.org/slekta/famark.php?person=13457>

### Lars Torgrimsen ÅFOSSTRAND 384

Lars Torgrimsen ÅFOSSTRAND ble født ca 1650 i Solum, Telemark. Han døde i 1709 i Solum, Telemark. Han var sønn av Torgrim ÅFOSSTRAND og.

#### Kilder

Født - Kilde ID: 69 Vurdering: sekundærkilde Beskrivelse: <http://solumslekt.org/slekta/famark.php?person=2430>

#### Barn av Lars Torgrimsen ÅFOSSTRAND og Maren Erichsdatter

1. **Arne Larsen ÅFOSSTRAND** , Født: i Solum, Telemark, ca 1684, Død: i Solum, Telemark, 1736

### Maren Erichsdatter 385

Maren Erichsdatter ble født ca 1656 i Solum, Telemark. Hun døde i 1737 i Solum, Telemark.

#### Kilder

Født - Kilde ID: 69 Vurdering: sekundærkilde Beskrivelse: <http://solumslekt.org/slekta/famark.php?person=2431>

### Jens Jonsen LIEN / GJÆRUM 386

Jens Jonsen LIEN / GJÆRUM ble født ca 1655 i Solum, Telemark. Han døde ca 1701 i Solum, Telemark. Han var sønn av Jon Jensen LIEN og Anne Christensdatter.

#### Kilder

Født - Kilde ID: 69 Vurdering: sekundærkilde Beskrivelse: <http://solumslekt.org/slekta/famark.php?person=1347>

#### Barn av Jens Jonsen LIEN / GJÆRUM og Birthe Gudmundsdatter GISHOLT

1. **Maren Jensdatter GJÆRUM** , Født: i Solum, Telemark, ca 1675, Død: i Solum, Telemark, 1769

## Forfedre av Tor BREKKE-RASMUSSEN

2. **Kirsti Jensdatter GJÆRUM** , Født: i Solum, Telemark, ca 1681, Død: i Bamble, Telemark, jul 1741

### **Birthe Gudmundsdatter GISHOLT** 387

Birthe Gudmundsdatter GISHOLT ble født ca 1655 i Solum, Telemark. Hun døde i 1725 i Mælum, Telemark. Hun var datter av Gudmund Olsen GISHOLT og Karen Andersdatter.

#### Kilder

Født - Kilde ID: 69 Vurdering: sekundærkilde Beskrivelse: <http://solumslekt.org/slekta/famark.php?person=1348>

### **Anders Larsen MELFALD** 388

Anders Larsen MELFALD ble født ca 1649 i Solum, Telemark. Han døde ca 1706 i Solum, Telemark. Han var sønn av Lars MELFALD og.

#### Kilder

Født - Kilde ID: 69 Vurdering: sekundærkilde Beskrivelse: <http://solumslekt.org/slekta/famark.php?person=7862>

### **Barn av Anders Larsen MELFALD og Kari Torsdatter**

1. **Tor Andersen MELFALD** , Født: i Solum, Telemark, 1682, Død: i Solum, Telemark, 1742
2. **Lars Andersen MELFALD / STOKKAN** , Født: i Holla, Telemark, ca 1692, Død: Stokkan i Mælum, Telemark, 1748

### **Kari Torsdatter** 389

Kari Torsdatter ble født ca 1647 i Solum, Telemark. Hun døde i 1718 i Solum, Telemark.

#### Kilder

Født - Kilde ID: 69 Vurdering: sekundærkilde Beskrivelse: <http://solumslekt.org/slekta/famark.php?person=3635>

### **Rasmus Hansen LANGELAND** 392

Rasmus Hansen LANGELAND ble født i 1643 i Mælum, Telemark. Han døde i 1706 i Mælum, Telemark. Han var sønn av Hans Olsen LANGELAND og Mette Halvorsdatter.

#### Kilder

Født - Kilde ID: 69 Vurdering: sekundærkilde Bok/side: <http://solumslekt.org/slekta/famark.php?person=638>

### **Barn av Rasmus Hansen LANGELAND og Ingeborg Knudsdatter HOLTAN**

1. **Christen Rasmussen LANGELAND** , Født: Langeland, Helgen i Holla, Telemark, ca 1676, Død: Langeland, Helgen i Holla, Telemark, ca 1736

### **Ingeborg Knudsdatter HOLTAN** 393

Ingeborg Knudsdatter HOLTAN ble født ca 1641 i Holla, Telemark. Hun døde ca 1700 i Holla, Telemark. Hun var datter av Knud HOLTAN og.

#### Kilder

Født - Kilde ID: 69 Vurdering: sekundærkilde Beskrivelse: <http://solumslekt.org/slekta/famark.php?person=6936>

### **Jacob Carlsen MÆLUM / TVEITAN** 394

Jacob Carlsen MÆLUM / TVEITAN ble født ca 1640 i Mælum, Telemark. Han døde i 1703 Tveitan i Mælum, Telemark. Han var sønn av Carl Erichsen MÆLUM og.

#### Kilder

Født - Kilde ID: 69 Vurdering: sekundærkilde Beskrivelse: <http://solumslekt.org/slekta/famark.php?person=982>

### **Barn av Jacob Carlsen MÆLUM / TVEITAN og All Clausdatter BERGAN**

1. **Claus Jacobsen TVEITAN** , Født: Tveitan i Mælum, Telemark, ca 1670, Død: Tveitan i Mælum, Telemark, 1738
2. **Anne Jacobsdatter TVEITAN** , Født: i Mælum, Telemark, ca 1676, Død: Haukelien i Solum, Telemark, 1754
3. **Ragnhild Jacobsdatter TVEITAN** , Født: i Mælum, Telemark, ca 1685, Død: Langeland, Helgen i Holla, Telemark, 1728

## Forfedre av Tor BREKKE-RASMUSSEN

### All Clausdatter BERGAN 395

All Clausdatter BERGAN ble født ca 1642 Bergan i Mælum, Telemark. Hun døde i 1716 i Mælum, Telemark. Hun var datter av Claus Jacobsen BERGAN og.

#### Kilder

Født - Kilde ID: 69 Vurdering: sekundærkilde Beskrivelse: <http://solumslekt.org/slekta/famark.php?person=983>

### Torsten Christensen SKJELBRED 398

Torsten Christensen SKJELBRED ble født ca 1658 i Solum, Telemark. Han døde i 1729 Skjelbred i Solum, Telemark.

#### Kilder

Født - Kilde ID: 69 Vurdering: sekundærkilde Beskrivelse: <http://solumslekt.org/slekta/famark.php?person=1495>

### Barn av Torsten Christensen SKJELBRED og Anne Reieresdatter VALEN

1. **Åse Torstensdatter SKJELBRED**, Født: i Solum, Telemark, ca 1691, Død: Vestsida, i Porsgrunn, Telemark, 1754
2. **Ingeborg Torstensdatter SKJELBRED**, Født: i Solum, Telemark, 1695, Død: Kjørholt i Eidanger, Telemark, 1774
3. **Anne Torstensdatter SKJELBRED**, Født: i Solum, Telemark, ca 1695, Død: Valen i Solum, Telemark, 1741

### Anne Reieresdatter VALEN 399

Anne Reieresdatter VALEN ble født den aug 1668 i Solum, Telemark. Hun døde den feb 1752 Skjelbred i Solum, Telemark. Hun var datter av Reier / Reyer Gjestsen ØYA / VALEN og Anne Jørgensdatter VALEN.

#### Kilder

Født - Kilde ID: 84 Vurdering: sekundærkilde Bok/side:

[http://www.familysearch.org/Eng/Search/AF/family\\_group\\_record.asp?familyid=5106991&frompage=99](http://www.familysearch.org/Eng/Search/AF/family_group_record.asp?familyid=5106991&frompage=99)

Født - Kilde ID: 69 Vurdering: sekundærkilde Beskrivelse: <http://solumslekt.org/slekta/famark.php?person=1494>

### Torjus Larsen VEHOLT 448

Torjus Larsen VEHOLT ble født ca 1650 i Solum, Telemark. Han døde ca 1690 i Solum, Telemark. Han var sønn av Lars BAMLE / ÅSTAD og Jøran GISHOLT.

#### Kilder

Født - Kilde ID: 69 Vurdering: sekundærkilde Beskrivelse: <http://solumslekt.org/slekta/famark.php?person=8897>

### Barn av Torjus Larsen VEHOLT og Åvet Larsdatter VEHOLT

1. **Lars Torjusen VEHOLT / STI**, Født: i Solum, Telemark, ca 1685, Død: Sti i Mælum, Telemark, 1738

### Åvet Larsdatter VEHOLT 449

Åvet Larsdatter VEHOLT ble født ca 1655 i Solum, Telemark. Hun døde i 1709 Hanes i Mælum, Telemark. Hun var datter av Lars Andersen VEHOLT og Kirsti Erichsdatter ELSESET.

#### Kilder

Født - Kilde ID: 69 Vurdering: sekundærkilde Beskrivelse: <http://solumslekt.org/slekta/famark.php?person=9370>

### Claus Torstenssøn KLYVE 450

Claus Torstenssøn KLYVE ble født ca 1683 i Solum, Telemark. Han døde i 1763 Klyve vestre i Solum, Telemark. Han var sønn av Torsten Clausen BERGAN / KLYVE og Ingeborg Svendsdatter KLYVE.

#### Biografi

Slekt i boken "Hans Abraham Hansen Bakkane" av Ingolf Kittilsen

#### Kilder

Født - Kilde ID: 69 Vurdering: sekundærkilde Beskrivelse: <http://solumslekt.org/slekta/famark.php?person=1514>

### Barn av Claus Torstenssøn KLYVE og Gunhild Mathiasdatter BOLVIK / HELLESTVET

1. **Ingeborg Clausdatter KLYVE**, Født: Klyve vestre i Solum, Telemark, 1701, Død: Ødegården, Fjeld i Kilebygda, Telemark, 1765

## Forfedre av Tor BREKKE-RASMUSSEN

### Gunhild Mathiasdatter BOLVIK / HELLESTVET 451

Gunhild Mathiasdatter BOLVIK / HELLESTVET ble født ca 1678 Bolvik, i Solum, Telemark. Hun døde i 1716 i Solum, Telemark. Hun var datter av Mathias Søfrensen BOLVIK og Anne Torsdatter BOLVIK.

#### Kilder

Født - Kilde ID: 69 Vurdering: sekundærkilde Bok/side: <http://solumslekt.org/slekta/famark.php?person=1693>

Født - Kilde ID: 69 Vurdering: sekundærkilde Beskrivelse: <http://solumslekt.org/slekta/famark.php?person=1515>

### Hans Pedersen RØRA 452

Hans Pedersen RØRA ble født ca 1646 i Solum, Telemark. Han døde ca 1691 i Solum, Telemark. Han var sønn av Peder Torstensen RØRA og Taran Jakobsdatter.

#### Kilder

Født - Kilde ID: 69 Vurdering: sekundærkilde Beskrivelse: <http://solumslekt.org/slekta/famark.php?person=405>

### Barn av Hans Pedersen RØRA og Ingeborg Jonsdatter LIEN

1. **Peder Hansen RØRA** , Født: i Solum, Telemark, 1684, Død: i Solum, Telemark, 1760
2. **Maren Hansdatter RØRA** , Født: i Solum, Telemark, ca 1687, Død: i Solum, Telemark, 1724
3. **Marthe Hansdatter RØRA** , Født: i Solum, Telemark, ca 1692, Død: Herre i Bamble, Telemark, 1742

### Ingeborg Jonsdatter LIEN 453

Ingeborg Jonsdatter LIEN ble født ca 1663 i Bamble, Telemark. Hun døde den mar 1742 i Bamble, Telemark. Hun var datter av Jon Jensen LIEN og Anne Christensdatter.

#### Kilder

Født - Kilde ID: 69 Vurdering: sekundærkilde Beskrivelse: <http://solumslekt.org/slekta/famark.php?person=407>

### MATHIAS Colbjørnsen SUTTERVIK 454

MATHIAS Colbjørnsen SUTTERVIK ble født ca 1639 i Solum, Telemark. Han døde i 1717 i Solum, Telemark.

#### Kilder

Født - Kilde ID: 69 Vurdering: sekundærkilde Beskrivelse: <http://solumslekt.org/slekta/famark.php?person=2588>

### Barn av MATHIAS Colbjørnsen SUTTERVIK og Birthe Carlsdatter MÆLUM

1. **Anne Mathiasdatter SUTTERVIK** , Født: i Solum, Telemark, 1694, Død: i Solum, Telemark, 1782

### Birthe Carlsdatter MÆLUM 455

Birthe Carlsdatter MÆLUM ble født ca 1648 i Solum, Telemark. Hun døde i 1720 i Solum, Telemark. Hun var datter av Carl Erichsen MÆLUM og.

#### Kilder

Født - Kilde ID: 69 Vurdering: sekundærkilde Beskrivelse: <http://solumslekt.org/slekta/famark.php?person=1240>

### Anders Reiersen VALEN 458

Anders Reiersen VALEN ble født den jul 1670 i Solum, Telemark. Han døde den mai 1726 i Solum, Telemark. Han var sønn av Reier / Reyer Gjestsen ØYA / VALEN og Anne Jørgensdatter VALEN.

#### Kilder

Født - Kilde ID: 69 Vurdering: sekundærkilde Bok/side: <http://solumslekt.org/slekta/famark.php?person=1687>

Død - Kilde ID: 11 Vurdering: hovedkilde Bok/side: Solum 1713-61, side 152

### Barn av Anders Reiersen VALEN og Marie Hansdatter ÅNNERØD

1. **Anne Andersdatter VALEN** , Født: i Solum, Telemark, ca 1691, Død: Rennesund, Kilebygda, Telemark, 1761
2. **Åse Andersdatter VALEN / LIEN** , Født: i Solum, Telemark, nov 1693, Død: i Solum, Telemark, jan 1747
3. **Tollef Andersen VALEN** , Født: i Solum, Telemark, ca 1696, Død: i Mælum, Telemark, 1726
4. **Hans Andersen VALEN** , Født: i Solum, Telemark, ca 1698, Død: i Mælum, Telemark, 1779
5. **Reier Andersen VALEN** , Født: i Solum, Telemark, ca 1700, Død: i Mælum, Telemark, jun 1779
6. **Isach Andersen VALEN** , Født: i Solum, Telemark, sep 1703, Død: Strømdal i Gjerpen , Telemark, mar 1730
7. **Anne dy Andersdatter VALEN** , Født: i Mælum, Telemark, jun 1706, Død: i Mælum, Telemark, mai 1766

## Forfedre av Tor BREKKE-RASMUSSEN

### Marie Hansdatter ÅNNERØD 459

Marie Hansdatter ÅNNERØD ble født ca 1664 i Solum, Telemark. Hun døde den des 1746 i Solum, Telemark. Hun var datter av Hans Christensen ÅNNERØD og Margrete Tollefsdatter ÅNNERØD.

#### Kilder

Født - Kilde ID: 69 Vurdering: sekundærkilde Bok/side: <http://solumslekt.org/slekta/famark.php?person=1687>  
Død - Kilde ID: 11 Vurdering: hovedkilde Bok/side: Solum 1713-61, side 164

### Anders Carlsen MÆLUM 462

Anders Carlsen MÆLUM ble født ca 1647 i Mælum, Telemark. Han døde ca 1697 i Mælum, Telemark. Han var sønn av Carl Erichsen MÆLUM og.

#### Kilder

Født - Kilde ID: 69 Vurdering: sekundærkilde Beskrivelse: <http://solumslekt.org/slekta/famark.php?person=1242>

### Barn av Anders Carlsen MÆLUM og Åvet Jonsdatter LIEN

1. **Anne Andersdatter MÆLUM** , Født: i Mælum, Telemark, ca 1680, Død: Mælum i Mælum, Telemark, 1752
2. **Maren Andersdatter MÆLUM** , Født: i Mælum, Telemark, ca 1685, Død: Haukelien i Solum, Telemark, 1741
3. **Jon Andersen MÆLUM** , Født: i Mælum, Telemark, ca 1690, Død: Dal vestre i Mælum, Telemark, 1740

### Åvet Jonsdatter LIEN 463

Åvet Jonsdatter LIEN ble født ca 1650 i Solum, Telemark. Hun døde ca 1697 Mælum i Mælum, Telemark. Hun var datter av Jon Jensen LIEN og Anne Christensdatter.

#### Kilder

Født - Kilde ID: 69 Vurdering: sekundærkilde Beskrivelse: <http://solumslekt.org/slekta/famark.php?person=1266>

### Erich Andersen STENSRØD / GRØTSUND 464

Erich Andersen STENSRØD / GRØTSUND ble født ca 1660 i Solum, Telemark. Han døde i 1715 i Solum, Telemark. Han var sønn av Anders Simonsen STENSRØD og Maren Erichsdatter ELSET.

#### Kilder

Født - Kilde ID: 69 Vurdering: sekundærkilde Beskrivelse: <http://solumslekt.org/slekta/famark.php?person=3489>

### Barn av Erich Andersen STENSRØD / GRØTSUND og Maren Davidsdatter

1. **Lars Eriksen GRØTSUND** , Født: i Solum, Telemark, ca 1698, Død: Grøtsund, Omdal i Solum, Telemark, 1730
2. **Anders Erichsen GRØTSUND** , Født: i Solum, Telemark, 1704, Død: Grøtsund, Omdal i Solum, Telemark, 1743

### Maren Davidsdatter 465

Maren Davidsdatter ble født ca 1662 i Solum, Telemark. Hun døde i 1728 Grøtsund, Omdal i Solum, Telemark.

#### Kilder

Født - Kilde ID: 69 Vurdering: sekundærkilde Beskrivelse: <http://solumslekt.org/slekta/famark.php?person=3378>

### Bent Madsen GRØTSUND 466

Bent Madsen GRØTSUND ble født ca 1649 i Solum, Telemark. Han døde i 1741 Grøtsund, Omdal i Solum, Telemark.

#### Kilder

Født - Kilde ID: 69 Vurdering: sekundærkilde Beskrivelse: <http://solumslekt.org/slekta/famark.php?person=11487>

### Barn av Bent Madsen GRØTSUND og Anne Jensdatter

1. **Guri Bentsdatter GRØTSUND** , Født: i Solum, Telemark, ca 1700, Død: Åfoss i Solum, Telemark, 1764
2. **Maren Bentsdatter GRØTSUND** , Født: i Solum, Telemark, ca 1703

## Forfedre av Tor BREKKE-RASMUSSEN

### Anne Jensdatter 467

Anne Jensdatter ble født ca 1667 i Solum, Telemark. Hun døde i 1742 Grøtsund, Omdal i Solum, Telemark.

#### Kilder

Født - Kilde ID: 69 Vurdering: sekundærkilde Beskrivelse: <http://solumslekt.org/slekta/famark.php?person=18670>

### Rasmus Tomassen JØNTVEDT 470

Rasmus Tomassen JØNTVEDT ble født ca 1657 Jøntvedt i Holla, Telemark. Han var sønn av Tomas JØNTVEDT og.

#### Kilder

Født - Kilde ID: 84 Vurdering: sekundærkilde Bok/side:  
[http://www.familysearch.org/Eng/Search/AF/family\\_group\\_record.asp?familyid=5841465&frompage=99](http://www.familysearch.org/Eng/Search/AF/family_group_record.asp?familyid=5841465&frompage=99)

### Barn av Rasmus Tomassen JØNTVEDT og Birthe Hansdatter

1. **Åse Rasmusdatter JØNTVEDT** , Født: i Solum, Telemark, ca 1688, Død: Bjerva i Holla, Telemark, 1764
2. **Hans Rasmussen JØNTVEDT** , Født: Jøntvedt i Holla, Telemark, ca 1689, Død: i Holla, Telemark, okt 1761

### Birthe Hansdatter 471

Birthe Hansdatter ble født ca 1648 i Holla, Telemark.

#### Kilder

Født - Kilde ID: 84 Vurdering: sekundærkilde Bok/side:  
[http://www.familysearch.org/Eng/Search/AF/family\\_group\\_record.asp?familyid=5841464&frompage=99](http://www.familysearch.org/Eng/Search/AF/family_group_record.asp?familyid=5841464&frompage=99)

### Søren SOLUM 474

Søren SOLUM ble født ca 1640 i Solum, Telemark. Han døde ca 1693 i Solum, Telemark.

#### Kilder

Født - Kilde ID: 69 Vurdering: sekundærkilde Beskrivelse: <http://solumslekt.org/slekta/famark.php?person=7825>

### Barn av Søren SOLUM og Børte Davidsdatter

1. **Marte Sørensdatter SOLUM** , Født: i Solum, Telemark, ca 1686, Død: i Mælum, Telemark, 1744

### Børte Davidsdatter 475

Børte Davidsdatter ble født ca 1651 i Solum, Telemark. Hun døde i 1730 i Solum, Telemark.

#### Kilder

Født - Kilde ID: 69 Vurdering: sekundærkilde Beskrivelse: <http://solumslekt.org/slekta/famark.php?person=7617>

### Ole Guttormsesn OMDAL 478

Ole Guttormsesn OMDAL ble født ca 1651 i Solum, Telemark. Han døde i 1728 Omdal, i Solum, Telemark. Han var sønn av Guttorm DAL og.

#### Kilder

Født - Kilde ID: 69 Vurdering: sekundærkilde Beskrivelse: <http://solumslekt.org/slekta/famark.php?person=2894>

### Barn av Ole Guttormsesn OMDAL og Anne Torsdatter OMDAL

1. **Mari Olsdatter OMDAL** , Født: Omdal, i Solum, Telemark, 1695, Død: Omdal, i Solum, Telemark, 1742

### Anne Torsdatter OMDAL 479

Anne Torsdatter OMDAL ble født ca 1650 i Solum, Telemark. Hun døde i 1705 Omdal, i Solum, Telemark.

#### Kilder

Født - Kilde ID: 69 Vurdering: sekundærkilde Beskrivelse: <http://solumslekt.org/slekta/famark.php?person=2895>

## Forfedre av Tor BREKKE-RASMUSSEN

### Gullich Asgeirsen NAMLØS 494

Gullich Asgeirsen NAMLØS ble født ca 1707 i Holla, Telemark. Han døde den 12 des 1781 i Holla, Telemark. Han var sønn av Asgeir Gullichsen KÅLSTAD / NAMLØS og Ingeborg Tomasdatter HJELSET.

#### Kilder

Født - Kilde ID: 69 Vurdering: sekundærkilde Beskrivelse: <http://solumslekt.org/slekta/famark.php?person=9660>

### Barn av Gullich Asgeirsen NAMLØS og Marthe Evensdatter

1. **Ingeborg Gullichsdatter NAMLØS** , Født: Namløs i Holla, Telemark, 1744, Død: i Holla, Telemark, ca 1812
2. **Asgeir Gullichsen NAMLØS** , Født: i Holla, Telemark, 1746, Død: Norsjø, 23 mar 1781

### Marthe Evensdatter 495

Marthe Evensdatter ble født ca 1711 i Holla, Telemark. Hun døde den 22 sep 1792 Namløs i Holla, Telemark.

#### Kilder

Født - Kilde ID: 69 Vurdering: sekundærkilde Beskrivelse: <http://solumslekt.org/slekta/famark.php?person=9661>

### Ole Paulsen YTTERBØ 518

Ole Paulsen YTTERBØ ble født ca 1650. Han døde ca 1705. Han var sønn av Paul Gundersen STORE-HELGEN og.

#### Kilder

Født - Kilde ID: 69 Vurdering: sekundærkilde

### Barn av Ole Paulsen YTTERBØ og Kirsti Sørensdatter

1. **Anne Olsdatter YTTERBØ** , Født: 1680, Død: Valebø, i Holla, Telemark, 1740

### Kirsti Sørensdatter 519

Kirsti Sørensdatter ble født i 1666. Hun døde i 1729 Yttrebø i Helgen Telemark.

#### Kilder

Født - Kilde ID: 69 Vurdering: sekundærkilde

### Jon Haraldsen KJELDAL 520

Jon Haraldsen KJELDAL ble født ca 1640.

#### Kilder

Født - Kilde ID: 69 Vurdering: sekundærkilde

### Barn av Jon Haraldsen KJELDAL og Berte Pedersdatter RØYMÅL

1. **Peder Jonsen KLEPPE** , Født: 1663, Død: Lunde, Telemark, 1734

### Berte Pedersdatter RØYMÅL 521

Berte Pedersdatter RØYMÅL ble født ca 1645. Hun var datter av Peder Tygesen RØYMÅL og Aslaug Nielsdatter TYRI.

#### Kilder

Født - Kilde ID: 69 Vurdering: sekundærkilde

### Gunder Nielsen RUGLA 672

Gunder Nielsen RUGLA ble født ca 1675 i Solum, Telemark. Han døde i 1741 Kastet, Omdal i Solum, Telemark.

#### Kilder

Født - Kilde ID: 69 Vurdering: sekundærkilde Beskrivelse: <http://solumslekt.org/slekta/famark.php?person=10277>

### Barn av Gunder Nielsen RUGLA og Berte Gjertsdatter

1. **Niels Gundersen RUGLA** , Født: i Solum, Telemark, 1707, Død: Omdal, i Solum, Telemark, 1763

## Forfedre av Tor BREKKE-RASMUSSEN

### Berte Gjertsdatter 673

Berte Gjertsdatter ble født ca 1663 i Solum, Telemark. Hun døde i 1763 Omdal, i Solum, Telemark.

#### Kilder

Født - Kilde ID: 69 Vurdering: sekundærkilde Beskrivelse: <http://solumslekt.org/slekta/famark.php?person=10278>

### Tyge Sørensen TVEIT 678

Tyge Sørensen TVEIT ble født ca 1670 i Solum, Telemark. Han døde ca 1712 i Solum, Telemark. Han var sønn av Søren Andersen JØNTVEDT / TVEIT og Anne Sørensdatter.

#### Kilder

Født - Kilde ID: 69 Vurdering: sekundærkilde Beskrivelse: <http://solumslekt.org/slekta/famark.php?person=8838>

### Barn av Tyge Sørensen TVEIT og Anlaug Jonsdatter

1. **Birthe Tygesdatter TVEIT**, Født: i Mælum, Telemark, ca 1708, Død: Bergan i Mælum, Telemark, 1799

### Anlaug Jonsdatter 679

Anlaug Jonsdatter ble født ca 1667 i Solum, Telemark. Hun døde i 1721 Tveit i Holla, Telemark.

#### Kilder

Født - Kilde ID: 69 Vurdering: sekundærkilde Beskrivelse: <http://solumslekt.org/slekta/famark.php?person=8839>

### Aslach Nielsen BRATSBERG 684

Aslach Nielsen BRATSBERG ble født ca 1685 i Gjerpen, Telemark. Han døde ca 1745 i Gjerpen, Telemark.

### Barn av Aslach Nielsen BRATSBERG og Margrethe Solvesdatter MEEN

1. **Isach Aslachsen BRATSBERG**, Født: Bratsberg i Gjerpen, Telemark, 1711, Død: Gulset, i Gjerpen, Telemark, 1743
2. **Niels Aslachsen BRATSBERG / GULSET**, Født: Bratsberg i Gjerpen, Telemark, 1718, Død: Klyve østre i Solum, Telemark, 1794

### Margrethe Solvesdatter MEEN 685

Margrethe Solvesdatter MEEN ble født i 1685 Meen i Gjerpen, Telemark. Hun døde i 1754 i Gjerpen, Telemark. Hun var datter av Solve Olsen MEEN og Inger Gundersdatter MEEN.

#### Kilder

Født - Kilde ID: 69 Vurdering: sekundærkilde Beskrivelse: <http://solumslekt.org/slekta/famark.php?person=10247>

### Torgrim ÅFOSSTRAND 768

Torgrim ÅFOSSTRAND ble født ca 1624 i Solum, Telemark.

#### Kilder

Født - Kilde ID: 69 Vurdering: sekundærkilde Beskrivelse: <http://solumslekt.org/slekta/famark.php?person=8784>

### Barn av Torgrim ÅFOSSTRAND

1. **Lars Torgrimsen ÅFOSSTRAND**, Født: i Solum, Telemark, ca 1650, Død: i Solum, Telemark, 1709

### Jon Jensen LIEN 772

Jon Jensen LIEN ble født ca 1616 i Solum, Telemark. Han døde i 1667 Lien, i Solum, Telemark. Han var sønn av Jens LIE og.

#### Kilder

Født - Kilde ID: 69 Vurdering: sekundærkilde Beskrivelse: <http://solumslekt.org/slekta/famark.php?person=383>

### Barn av Jon Jensen LIEN og Anne Christensdatter

1. **Else Jonsdatter LIEN**, Født: i Solum, Telemark, ca 1645, Død: i Bamble, Telemark, sep 1735
2. **Åvet Jonsdatter LIEN**, Født: i Solum, Telemark, ca 1650, Død: Mælum i Mælum, Telemark, ca 1697
3. **Jens Jonsen LIEN / GJÆRUM**, Født: i Solum, Telemark, ca 1655, Død: i Solum, Telemark, ca 1701

## Forfedre av Tor BREKKE-RASMUSSEN

4. **Isach Jonsen LIEN** , Født: i Solum, Telemark, ca 1657, Død: Elset i Solum, Telemark, 1731
5. **Hans Jonsen LIEN** , Født: i Solum, Telemark, ca 1660, Død: Tveitan i Mælum, Telemark, 1724
6. **Ingeborg Jonsdatter LIEN** , Født: i Bamble, Telemark, ca 1663, Død: i Bamble, Telemark, mar 1742
7. **Live Jonsdatter LIEN** , Født: i Solum, Telemark, ca 1664, Død: Bjørntvedt, Solum Telemark, 1742

### Anne Christensdatter 773

Anne Christensdatter ble født ca 1620 i Solum, Telemark. Hun døde i 1712 Lien, i Solum, Telemark.

#### Kilder

Født - Kilde ID: 69 Vurdering: sekundærkilde Beskrivelse: <http://solumslekt.org/slekta/famark.php?person=519>

### Gudmund Olsen GISHOLT 774

Gudmund Olsen GISHOLT ble født ca 1604 i Solum, Telemark.

#### Barn av Gudmund Olsen GISHOLT og Karen Andersdatter

1. **Birthe Gudmundsdatter GISHOLT** , Født: i Solum, Telemark, ca 1655, Død: i Mælum, Telemark, 1725

### Karen Andersdatter 775

Karen Andersdatter ble født ca 1630 i Solum, Telemark. Hun døde ca 1699 i Solum, Telemark.

#### Kilder

Født - Kilde ID: 69 Vurdering: sekundærkilde Beskrivelse: <http://solumslekt.org/slekta/famark.php?person=1350>

### Lars MELFALD 776

Lars MELFALD ble født ca 1611 i Solum, Telemark.

#### Kilder

Født - Kilde ID: 69 Vurdering: sekundærkilde Beskrivelse: <http://solumslekt.org/slekta/famark.php?person=8123>

#### Barn av Lars MELFALD

1. **Anders Larsen MELFALD** , Født: i Solum, Telemark, ca 1649, Død: i Solum, Telemark, ca 1706
2. **Velgjord Larsen MARUM** , Født: i Solum, Telemark, ca 1662, Død: i Solum, Telemark, 1715

### Hans Olsen LANGELAND 784

Hans Olsen LANGELAND ble født ca 1601 i Mælum, Telemark. Han døde etter 1672 i Mælum, Telemark.

#### Kilder

Født - Kilde ID: 69 Vurdering: sekundærkilde Bok/side: <http://solumslekt.org/slekta/famark.php?person=638>

#### Barn av Hans Olsen LANGELAND og Mette Halvorsdatter

1. **Søren Hansen HANES** , Født: i Mælum, Telemark, ca 1640, Død: i Mælum, Telemark, ca 1690
2. **Rasmus Hansen LANGELAND** , Født: i Mælum, Telemark, 1643, Død: i Mælum, Telemark, 1706
3. **Brynil Hansen KOLLE** , Født: i Mælum, Telemark, ca 1650, Død: i Mælum, Telemark
4. **Gunne Hansen STENSTADVALEN** , Født: i Mælum, Telemark, ca 1650, Død: i Mælum, Telemark, 1705

### Mette Halvorsdatter 785

Mette Halvorsdatter ble født i 1620 i Mælum, Telemark. Hun døde etter 1672 i Mælum, Telemark. Hun var datter av Halvor HAUKELI og.

#### Biografi

Far noe usikker, men sannsynlig.

#### Kilder

Født - Kilde ID: 42 Vurdering: sekundærkilde Bok/side: <http://solumslekt.org/slekta/famark.php?person=638>

## Forfedre av Tor BREKKE-RASMUSSEN

### Knud HOLTAN 786

Knud HOLTAN ble født ca 1600 i Holla, Telemark. Han døde ca 1662 Holtan i Solum, Telemark.

#### Kilder

Født - Kilde ID: 69 Vurdering: sekundærkilde Beskrivelse: <http://solumslekt.org/slekta/famark.php?person=7128>

### Barn av Knud HOLTAN

1. **Ingeborg Knudsdatter HOLTAN** , Født: i Holla, Telemark, ca 1641, Død: i Holla, Telemark, ca 1700

### Carl Erichsen MÆLUM 788

Carl Erichsen MÆLUM ble født ca 1590 i Mælum, Telemark. Han døde ca 1676 i Mælum, Telemark.

#### Kilder

Født - Kilde ID: 69 Vurdering: sekundærkilde Beskrivelse: <http://solumslekt.org/slekta/famark.php?person=984>

### Barn av Carl Erichsen MÆLUM

1. **Jacob Carlsen MÆLUM / TVEITAN** , Født: i Mælum, Telemark, ca 1640, Død: Tveitan i Mælum, Telemark, 1703
2. **Anders Carlsen MÆLUM** , Født: i Mælum, Telemark, ca 1647, Død: i Mælum, Telemark, ca 1697
3. **Birthe Carlsdatter MÆLUM** , Født: i Solum, Telemark, ca 1648, Død: i Solum, Telemark, 1720

### Claus Jacobsen BERGAN 790

Claus Jacobsen BERGAN ble født ca 1636 Bergan i Mælum, Telemark. Han døde i 1708 Klyve vestre i Solum, Telemark. Han var sønn av Jacob BERGAN og.

#### Kilder

Født - Kilde ID: 69 Vurdering: sekundærkilde Beskrivelse: <http://solumslekt.org/slekta/famark.php?person=8709>

### Barn av Claus Jacobsen BERGAN

1. **Torsten Clausen BERGAN / KLYVE** , Født: i Solum, Telemark, ca 1636, Død: Klyve vestre i Solum, Telemark, 1708
2. **All Clausdatter BERGAN** , Født: Bergan i Mælum, Telemark, ca 1642, Død: i Mælum, Telemark, 1716

### Reier / Reyer Gjestsen ØYA / VALEN 798

Reier / Reyer Gjestsen ØYA / VALEN ble født i 1639 i Solum, Telemark. Han døde i 1696 i Solum, Telemark. Han var sønn av Gjest Olsen ØYA / VALEN og.

#### Kilder

Født - Kilde ID: 69 Vurdering: sekundærkilde

Død - Kilde ID: 69 Vurdering: sekundærkilde Bok/side: <http://solumslekt.org/slekta/famark.php?person=1484>

### Barn av Reier / Reyer Gjestsen ØYA / VALEN og Anne Jørgensdatter VALEN

1. **Anne Reieresdatter VALEN** , Født: i Solum, Telemark, aug 1668, Død: Skjelbred i Solum, Telemark, feb 1752
2. **Anders Reiersen VALEN** , Født: i Solum, Telemark, jul 1670, Død: i Solum, Telemark, mai 1726
3. **Halfvor Reiersen VALEN** , Født: i Solum, Telemark, jan 1675, Død: i Solum, Telemark, okt 1730

### Anne Jørgensdatter VALEN 799

Anne Jørgensdatter VALEN ble født ca 1637 i Solum, Telemark. Hun døde den mai 1714 i Solum, Telemark. Hun var datter av Jørgen Velgjorsen VALEN og Åse Gautesdatter.

#### Kilder

Født - Kilde ID: 69 Vurdering: sekundærkilde Bok/side: <http://solumslekt.org/slekta/famark.php?person=1484>

Død - Kilde ID: 69 Vurdering: sekundærkilde Bok/side: <http://solumslekt.org/slekta/famark.php?person=1484>

### Familiehendelser

De giftet seg i Solum, Telemark før 1670.

#### Kilder

Ekteskap - Kilde ID: 84 Vurdering: sekundærkilde Bok/Side:

[http://www.familysearch.org/Eng/Search/AF/family\\_group\\_record.asp?familyid=5106991&frompage=99](http://www.familysearch.org/Eng/Search/AF/family_group_record.asp?familyid=5106991&frompage=99)

## Forfedre av Tor BREKKE-RASMUSSEN

### Lars BAMLE / ÅSTAD 896

Lars BAMLE / ÅSTAD ble født ca 1620 i Bamble, Telemark. Han døde ca 1664 i Solum, Telemark.

#### Barn av Lars BAMLE / ÅSTAD og Jøran GISHOLT

1. **Torjus Larsen VEHOLT** , Født: i Solum, Telemark, ca 1650, Død: i Solum, Telemark, ca 1690
2. **Halvor Larsson BAMLE / ÅSTAD / GISHOLT** , Født: i Bamble, Telemark, ca 1655, Død: Gisholt i Solum, Telemark, 1717
3. **Jon Larssøn BAMLE** , Født: i Bamble, Telemark, 1657, Død: i Bamble, Telemark, des 1732
4. **Gro Larsdatter BAMLE / ÅSTAD** , Født: i Bamble, Telemark, 1665, Død: i Bamble, Telemark, mar 1728

### Jøran GISHOLT 897

Jøran GISHOLT ble født ca 1620 i Solum, Telemark.

#### Kilder

Født - Kilde ID: 69 Vurdering: sekundærkilde Beskrivelse: <http://solumslekt.org/slekta/famark.php?person=9910>

### Lars Andersen VEHOLT 898

Lars Andersen VEHOLT ble født ca 1628 i Solum, Telemark. Han døde ca 1669 i Solum, Telemark.

#### Kilder

Født - Kilde ID: 69 Vurdering: sekundærkilde Beskrivelse: <http://solumslekt.org/slekta/famark.php?person=9368>

#### Barn av Lars Andersen VEHOLT og Kirsti Erichsdatter ELSET

1. **Åvet Larsdatter VEHOLT** , Født: i Solum, Telemark, ca 1655, Død: Hanes i Mælum, Telemark, 1709
2. **Hans Larsen VEHOLT** , Født: i Solum, Telemark, ca 1660, Død: i Solum, Telemark, ca 1699

### Kirsti Erichsdatter ELSET 899

Kirsti Erichsdatter ELSET ble født ca 1630 i Solum, Telemark. Hun døde i 1669 Veholt i Solum, Telemark. Hun var datter av Erich Tølfesen ELSET og.

#### Kilder

Født - Kilde ID: 69 Vurdering: sekundærkilde Beskrivelse: <http://solumslekt.org/slekta/famark.php?person=9369>

### Torsten Clausen BERGAN / KLYVE 900

Torsten Clausen BERGAN / KLYVE ble født ca 1636 i Solum, Telemark. Han døde i 1708 Klyve vestre i Solum, Telemark. Han var sønn av Claus Jacobsen BERGAN og.

#### Kilder

Født - Kilde ID: 69 Vurdering: sekundærkilde Beskrivelse: <http://solumslekt.org/slekta/famark.php?person=1448>

#### Barn av Torsten Clausen BERGAN / KLYVE og Ingeborg Svendsdatter KLYVE

1. **Anne Torstensdatter KLYVE** , Født: i Solum, Telemark, ca 1665, Død: Tveitan i Mælum, Telemark, 1752
2. **Kirsti Torstensdatter KLYVE** , Født: Klyve vestre i Solum, Telemark, ca 1673, Død: Rugstad, i Solum, Telemark, 1735
3. **Claus Torstenssøn KLYVE** , Født: i Solum, Telemark, ca 1683, Død: Klyve vestre i Solum, Telemark, 1763

### Ingeborg Svendsdatter KLYVE 901

Ingeborg Svendsdatter KLYVE ble født ca 1640 i Solum, Telemark. Hun døde ca 1699 i Solum, Telemark.

#### Kilder

Født - Kilde ID: 69 Vurdering: sekundærkilde Beskrivelse: <http://solumslekt.org/slekta/famark.php?person=1449>

### Mathias Søfrensen BOLVIK 902

Mathias Søfrensen BOLVIK ble født ca 1640 Bolvik, i Solum, Telemark. Han døde ca 1691 i Solum, Telemark. Han var sønn av Søren Christophersen SJØTVEDT og.

#### Kilder

Født - Kilde ID: 5 Vurdering: sekundærkilde Bok/side: Bind 1, side 682

Født - Kilde ID: 69 Vurdering: sekundærkilde Bok/side: <http://solumslekt.org/slekta/famark.php?person=1693>

## Forfedre av Tor BREKKE-RASMUSSEN

### Barn av Mathias Søfrensen BOLVIK og Anne Torsdatter BOLVIK

1. **Lars Mathiassøn GJÆRUM / HELLESTVET** , Født: i Solum, Telemark, ca 1667, Død: 1751
2. **Anne Mathiasdatter HELLESTVET** , Født: i Bamble, Telemark, ca 1670, Død: i Bamble, Telemark, jun 1734
3. **Anders Mathissøn LIEN / HELLESTVET** , Født: i Solum, Telemark, ca 1671, Død: Hellestvedt i Bamble, Telemark, jan 1740
4. **Jon Mathiassøn HAUKELIEN** , Født: Solum i Sigdal, Buskerud, ca 1672, Død: Haukelien i Solum, Telemark, 1765
5. **Gunhild Mathiasdatter BOLVIK / HELLESTVET** , Født: Bolvik, i Solum, Telemark, ca 1678, Død: i Solum, Telemark, 1716
6. **Tor Mathiassøn BOLVIK / HELLESTVET** , Født: Bolvik, i Solum, Telemark, ca 1681, Død: i Solum, Telemark, 1758
7. **Erik Mathiassøn / Matthissøn LIEN** , Født: i Solum, Telemark, ca 1683, Død: i Solum, Telemark, mar 1758
8. **Maren Mathiasdatter HELLESTVET** , Født: Bolvik, i Solum, Telemark, ca 1685, Død: i Solum, Telemark, 1756
9. **Søfren Mathiassøn HELLESTVET** , Født: Bolvik, i Solum, Telemark, ca 1688, Død: Hanes i Mælum, Telemark, 1763
10. **Marthe Mathiasdatter HELLESTVET** , Født: Bolvik, i Solum, Telemark, ca 1691, Død: i Mælum, Telemark, 1746

### Anne Torsdatter BOLVIK 903

Anne Torsdatter BOLVIK ble født ca 1640 i Solum, Telemark. Hun døde i 1702 i Solum, Telemark.

#### Kilder

Født - Kilde ID: 69 Vurdering: sekundærkilde Bok/side: <http://solumslekt.org/slekta/famark.php?person=1693>

### Peder Torstensen RØRA 904

Peder Torstensen RØRA ble født ca 1609 i Solum, Telemark. Han døde ca 1679 i Solum, Telemark. Han var sønn av Torsten RØRA og.

#### Kilder

Født - Kilde ID: 69 Vurdering: sekundærkilde Beskrivelse: <http://solumslekt.org/slekta/famark.php?person=68>

### Barn av Peder Torstensen RØRA og Taran Jakobsdatter

1. **Torsten Pedersen RØRA / MOLHAUGEN** , Født: Røra i Holla, Telemark, ca 1630, Død: Molhaugen, Bugtekaas i Solum, Telemark, 1706
2. **Marthe Pedersdatter RØRA** , Født: i Holla, Telemark, ca 1635, Død: i Holla, Telemark, før 1679
3. **Karen Pedersdatter RØRA** , Født: i Solum, Telemark, 1639
4. **Inger Pedersdatter RØRA** , Født: i Holla, Telemark, ca 1640, Død: Findal i Solum, Telemark, 1710
5. **Hans Pedersen RØRA** , Født: i Solum, Telemark, ca 1646, Død: i Solum, Telemark, ca 1691

### Taran Jakobsdatter 905

Taran Jakobsdatter ble født ca 1610 i Solum, Telemark. Hun var datter av Jacob BERGAN og.

#### Kilder

Født - Kilde ID: 69 Vurdering: sekundærkilde Beskrivelse: <http://solumslekt.org/slekta/famark.php?person=69>

### Hans Christensen ÅNNERØD 918

Hans Christensen ÅNNERØD ble født ca 1619 i Solum, Telemark. Han døde ca 1696 i Solum, Telemark. Han var sønn av Christen ÅFOSS og Maren Hansdatter ÅFOSS.

#### Kilder

Født - Kilde ID: 69 Vurdering: sekundærkilde Bok/side: <http://solumslekt.org/slekta/famark.php?person=512>

Født - Kilde ID: 84 Vurdering: sekundærkilde Bok/side:

[http://www.familysearch.org/Eng/Search/AF/family\\_group\\_record.asp?familyid=5106996&frompage=99](http://www.familysearch.org/Eng/Search/AF/family_group_record.asp?familyid=5106996&frompage=99)

### Barn av Hans Christensen ÅNNERØD og Margrete Tollefsdatter ÅNNERØD

1. **Christen Hansen ÅNNERØD / RUGTVEDT** , Født: i Solum, Telemark, 1661, Død: Ånnerød i Solum, Telemark, 1744
2. **Marie Hansdatter ÅNNERØD** , Født: i Solum, Telemark, ca 1664, Død: i Solum, Telemark, des 1746
3. **Jacob Hansen RUGTVEDT** , Født: i Solum, Telemark, ca 1674, Død: Vestsida, i Porsgrunn, Telemark, 1745

## Forfedre av Tor BREKKE-RASMUSSEN

### Margrete Tolledsdatter ÅNNERØD 919

Margrete Tolledsdatter ÅNNERØD ble født ca 1630 i Solum, Telemark. Hun døde den 22 jan 1708 i Solum, Telemark. Hun var datter av Tollef ÅNNERØD og Lifve Gundersdatter.

#### Kilder

Født - Kilde ID: 84 Vurdering: sekundærkilde Bok/side:  
[http://www.familysearch.org/Eng/Search/AF/family\\_group\\_record.asp?familyid=5106996&frompage=99](http://www.familysearch.org/Eng/Search/AF/family_group_record.asp?familyid=5106996&frompage=99)

#### Familiehendelser

De giftet seg i Solum, Telemark ca 1660.

#### Kilder

Ekteskap - Kilde ID: 84 Vurdering: sekundærkilde Bok/Side:  
[http://www.familysearch.org/Eng/Search/AF/family\\_group\\_record.asp?familyid=5106996&frompage=99](http://www.familysearch.org/Eng/Search/AF/family_group_record.asp?familyid=5106996&frompage=99)

### Anders Simonsen STENSRØD 928

Anders Simonsen STENSRØD ble født ca 1634 i Solum, Telemark. Han døde ca 1700 i Solum, Telemark.

#### Kilder

Født - Kilde ID: 69 Vurdering: sekundærkilde Beskrivelse: <http://solumslekt.org/slekta/famark.php?person=7854>

#### Barn av Anders Simonsen STENSRØD og Maren Erichsdatter ELSET

1. Erich Andersen STENSRØD / GRØTSUND , Født: i Solum, Telemark, ca 1660, Død: i Solum, Telemark, 1715

### Maren Erichsdatter ELSET 929

Maren Erichsdatter ELSET ble født ca 1640 i Solum, Telemark. Hun døde ca 1680 i Solum, Telemark. Hun var datter av Erich Tolfsen ELSET og.

#### Kilder

Født - Kilde ID: 69 Vurdering: sekundærkilde Beskrivelse: <http://solumslekt.org/slekta/famark.php?person=9430>

### Tomas JØNTVEDT 940

Tomas JØNTVEDT ble født ca 1620 i Solum, Telemark.

#### Barn av Tomas JØNTVEDT

1. Rasmus Tomassen JØNTVEDT , Født: Jøntvedt i Holla, Telemark, ca 1657

### Guttorm DAL 956

Guttorm DAL ble født ca 1618 i Solum, Telemark.

#### Kilder

Født - Kilde ID: 69 Vurdering: sekundærkilde Beskrivelse: <http://solumslekt.org/slekta/famark.php?person=9380>

#### Barn av Guttorm DAL

1. Ole Guttormsen OMDAL , Født: i Solum, Telemark, ca 1651, Død: Omdal, i Solum, Telemark, 1728

### Asgeir Gullichsen KÅLSTAD / NAMLØS 988

Asgeir Gullichsen KÅLSTAD / NAMLØS ble født ca 1669 i Holla, Telemark. Han døde i 1739 Namløs i Holla, Telemark. Han var sønn av Gullich Asgeirsen KÅLSTAD og Gunhild Arnesdatter.

#### Kilder

Født - Kilde ID: 69 Vurdering: sekundærkilde Beskrivelse: <http://solumslekt.org/slekta/famark.php?person=9658>

#### Barn av Asgeir Gullichsen KÅLSTAD / NAMLØS og Ingeborg Tomasdatter HJELSET

1. Gullich Asgeirsen NAMLØS , Født: i Holla, Telemark, ca 1707, Død: i Holla, Telemark, 12 des 1781

## Forfedre av Tor BREKKE-RASMUSSEN

### Ingeborg Tomasdatter HJELSET 989

Ingeborg Tomasdatter HJELSET ble født ca 1671 i Holla, Telemark. Hun døde i 1740 Namløs i Holla, Telemark. Hun var datter av Tomas Colbjørnsen HJELSET og Maren Larsdatter HJELSET.

#### Kilder

Født - Kilde ID: 69 Vurdering: sekundærkilde Beskrivelse: <http://solumslekt.org/slekta/famark.php?person=1259>

### Paul Gundersen STORE-HELGEN 1036

Paul Gundersen STORE-HELGEN ble født ca 1600.

#### Kilder

Født - Kilde ID: 69 Vurdering: sekundærkilde

### Barn av Paul Gundersen STORE-HELGEN

1. **Ole Paulsen YTTERBØ** , Født: ca 1650, Død: ca 1705

### Peder Tygesen RØYMÅL 1042

Peder Tygesen RØYMÅL ble født ca 1620. Han døde i 1671. Han var sønn av Tyge Andersen VIBETO og Sigrid Gunnulvsdatter FORBERG.

#### Kilder

Født - Kilde ID: 69 Vurdering: sekundærkilde

### Barn av Peder Tygesen RØYMÅL og Aslaug Nielsdatter TYRI

1. **Berte Pedersdatter RØYMÅL** , Født: ca 1645

### Aslaug Nielsdatter TYRI 1043

Aslaug Nielsdatter TYRI ble født ca 1620. Hun var datter av Niels Olsen TYRI og Margit Endresdatter LUNDE.

#### Kilder

Født - Kilde ID: 69 Vurdering: sekundærkilde

### Søren Andersen JØNTVEDT / TVEIT 1356

Søren Andersen JØNTVEDT / TVEIT ble født ca 1636 i Holla, Telemark. Han døde ca 1690 i Holla, Telemark. Han var sønn av Anders Olsen JØNTVEDT og Ingeborg Tomasdatter BJØRNTVEDT.

#### Kilder

Født - Kilde ID: 69 Vurdering: sekundærkilde Beskrivelse: <http://solumslekt.org/slekta/famark.php?person=9701>

### Barn av Søren Andersen JØNTVEDT / TVEIT og Anne Sørensdatter

1. **Tyge Sørensen TVEIT** , Født: i Solum, Telemark, ca 1670, Død: i Solum, Telemark, ca 1712

### Anne Sørensdatter 1357

Anne Sørensdatter ble født ca 1640 i Holla, Telemark.

#### Kilder

Født - Kilde ID: 69 Vurdering: sekundærkilde Beskrivelse: <http://solumslekt.org/slekta/famark.php?person=9702>

### Solve Olsen MEEN 1370

Solve Olsen MEEN ble født ca 1644 i Gjerpen, Telemark. Han døde i 1705 Meen i Gjerpen, Telemark.

#### Kilder

Født - Kilde ID: 69 Vurdering: sekundærkilde Beskrivelse: <http://solumslekt.org/slekta/famark.php?person=5884>

### Barn av Solve Olsen MEEN og Inger Gundersdatter MEEN

1. **Gunder Solvesen MEEN / BUER** , Født: i Gjerpen, Telemark, ca 1672, Død: Vestsida, i Porsgrunn, Telemark, 1740

## Forfedre av Tor BREKKE-RASMUSSEN

2. **Isak Solvesen MEEN** , Født: Meen i Gjerpen, Telemark, ca 1680, Død: Meen i Gjerpen, Telemark, 1744
3. **Margrethe Solvesdatter MEEN** , Født: Meen i Gjerpen, Telemark, 1685, Død: i Gjerpen, Telemark, 1754

### Inger Gundersdatter MEEN 1371

Inger Gundersdatter MEEN ble født ca 1649 Meen i Gjerpen, Telemark. Hun døde i 1724 Meen i Gjerpen, Telemark. Hun var datter av Gunder Simensen MEEN og Kirsten MEEN.

#### Kilder

Født - Kilde ID: 69 Vurdering: sekundærkilde Beskrivelse: <http://solumslekt.org/slekta/famark.php?person=5885>

### Jens LIE 1544

Jens LIE ble født ca 1580 i Solum, Telemark. Han døde ca 1650 i Solum, Telemark.

#### Kilder

Født - Kilde ID: 69 Vurdering: sekundærkilde Beskrivelse: <http://solumslekt.org/slekta/famark.php?person=383>

### Barn av Jens LIE

1. **Jon Jensen LIEN** , Født: i Solum, Telemark, ca 1616, Død: Lien, i Solum, Telemark, 1667

### Halvor HAUKELI 1570

Halvor HAUKELI ble født i 1600 i Mælum, Telemark.

#### Kilder

Født - Kilde ID: 42 Vurdering: sekundærkilde Beskrivelse: <http://solumslekt.org/slekta/famark.php?person=9963>

### Barn av Halvor HAUKELI

1. **Mette Halvorsdatter** , Født: i Mælum, Telemark, 1620, Død: i Mælum, Telemark, etter 1672
2. **Arne Halvorsen SILJAN** , Født: 1622, Død: 1689
3. **Nils Halvorsen** , Født: 1634, Død: 1685

### Jacob BERGAN 1580

Jacob BERGAN ble født ca 1580 Bergan i Mælum, Telemark. Han døde ca 1660 Bergan i Mælum, Telemark.

#### Kilder

Født - Kilde ID: 69 Vurdering: sekundærkilde Beskrivelse: <http://solumslekt.org/slekta/famark.php?person=7523>

### Barn av Jacob BERGAN

1. **Taran Jakobsdatter** , Født: i Solum, Telemark, ca 1610
2. **Claus Jacobsen BERGAN** , Født: Bergan i Mælum, Telemark, ca 1636, Død: Klyve vestre i Solum, Telemark, 1708

### Gjest Olsen ØYA / VALEN 1596

Gjest Olsen ØYA / VALEN ble født ca 1611 i Solum, Telemark. Han døde ca 1680 i Solum, Telemark. Han var sønn av Ole ØYA og.

#### Kilder

Født - Kilde ID: 69 Vurdering: sekundærkilde

Død - Kilde ID: 84 Vurdering: sekundærkilde Bok/side:

[http://www.familysearch.org/Eng/Search/AF/family\\_group\\_record.asp?familyid=5107023&frompage=99](http://www.familysearch.org/Eng/Search/AF/family_group_record.asp?familyid=5107023&frompage=99)

### Barn av Gjest Olsen ØYA / VALEN

1. **Reier / Reyer Gjestsen ØYA / VALEN** , Født: i Solum, Telemark, 1639, Død: i Solum, Telemark, 1696
2. **Jon Gjestsen ØYA** , Født: i Solum, Telemark, 1640, Død: i Solum, Telemark, sep 1699
3. **Olle Gjestsen ØYA** , Født: i Solum, Telemark, ca 1642, Død: i Solum, Telemark, før feb 1693

### Jørgen Velgjorsen VALEN 1598

Jørgen Velgjorsen VALEN ble født ca 1601 i Solum, Telemark. Han døde ca 1672 i Solum, Telemark. Han var sønn av Velgjor Jørgensen VALEN og.

#### Kilder

Født - Kilde ID: 84 Vurdering: sekundærkilde Bok/side:

[http://www.familysearch.org/Eng/Search/AF/family\\_group\\_record.asp?familyid=5106993&frompage=99](http://www.familysearch.org/Eng/Search/AF/family_group_record.asp?familyid=5106993&frompage=99)

## Forfedre av Tor BREKKE-RASMUSSEN

### Barn av Jørgen Velgjorsen VALEN og Åse Gaudesdatter

1. **Anne Jørgensdatter VALEN** , Født: i Solum, Telemark, ca 1637, Død: i Solum, Telemark, mai 1714
2. **Gaute Jørgensen VALEN** , Født: i Solum, Telemark, ca 1641
3. **Anders Jørgensen VALEN** , Født: i Solum, Telemark, 1651, Død: i Solum, Telemark, før okt 1672

### Åse Gaudesdatter 1599

Åse Gaudesdatter ble født ca 1605 i Solum, Telemark. Hun døde ca 1676 i Solum, Telemark. Hun var datter av Gaute ÅFOSS og.

#### Kilder

Født - Kilde ID: 84 Vurdering: sekundærkilde Bok/side:  
[http://www.familysearch.org/Eng/Search/AF/family\\_group\\_record.asp?familyid=5106993&frompage=99](http://www.familysearch.org/Eng/Search/AF/family_group_record.asp?familyid=5106993&frompage=99)

### Familiehendelser

De giftet seg i Solum, Telemark ca 1640.

#### Kilder

Ekteskap - Kilde ID: 84 Vurdering: sekundærkilde Bok/Side:  
[http://www.familysearch.org/Eng/Search/AF/family\\_group\\_record.asp?familyid=5106993&frompage=99](http://www.familysearch.org/Eng/Search/AF/family_group_record.asp?familyid=5106993&frompage=99)

### Erich Tolfsen ELSET 1798

Erich Tolfsen ELSET ble født ca 1590 i Holla, Telemark.

### Barn av Erich Tolfsen ELSET

1. **Mads Erichsen GISHOLT** , Født: i Holla, Telemark, ca 1625, Død: i Holla, Telemark, 1712
2. **Hans Erichsen ELSET** , Født: i Holla, Telemark, ca 1628, Død: i Holla, Telemark, før 1679
3. **Kirsti Erichsdatter ELSET** , Født: i Solum, Telemark, ca 1630, Død: Veholt i Solum, Telemark, 1669
4. **Maren Erichsdatter ELSET** , Født: i Solum, Telemark, ca 1640, Død: i Solum, Telemark, ca 1680
5. **Ingeborg Erichsdatter ELSET** , Født: i Holla, Telemark, ca 1646, Død: i Solum, Telemark, 1720

### Søren Christophersen SJØTVEDT 1804

Søren Christophersen SJØTVEDT ble født ca 1604 i Solum, Telemark. Han døde i Solum, Telemark.

#### Kilder

Født - Kilde ID: 69 Vurdering: sekundærkilde Bok/side: <http://solumslekt.org/slekta/famark.php?person=8785>

### Barn av Søren Christophersen SJØTVEDT

1. **Mathias Søfrensen BOLVIK** , Født: Bolvik, i Solum, Telemark, ca 1640, Død: i Solum, Telemark, ca 1691

### Torsten RØRA 1808

Torsten RØRA ble født ca 1560 i Holla, Telemark. Han døde etter 1624 Røra i Holla, Telemark.

### Barn av Torsten RØRA

1. **Peder Torstensen RØRA** , Født: i Solum, Telemark, ca 1609, Død: i Solum, Telemark, ca 1679

### Christen ÅFOSS 1836

Christen ÅFOSS ble født i 1590 i Solum, Telemark. Han døde ca 1656 i Solum, Telemark.

### Barn av Christen ÅFOSS og Maren Hansdatter ÅFOSS

1. **Hans Christensen ÅNNERØD** , Født: i Solum, Telemark, ca 1619, Død: i Solum, Telemark, ca 1696

### Maren Hansdatter ÅFOSS 1837

Maren Hansdatter ÅFOSS ble født ca 1600 i Solum, Telemark. Hun døde i Solum, Telemark.

## Forfedre av Tor BREKKE-RASMUSSEN

### Tollef ÅNNERØD 1838

Tollef ÅNNERØD ble født ca 1599 i Solum, Telemark.

#### Barn av Tollef ÅNNERØD og Lifve Gundersdatter

1. **Margrete Tollefsdatter ÅNNERØD** , Født: i Solum, Telemark, ca 1630, Død: i Solum, Telemark, 22 jan 1708

### Lifve Gundersdatter 1839

Lifve Gundersdatter ble født ca 1612 Klyve i Porsgrunn, Telemark. Hun døde den jan 1704. Hun var datter av Gunder Nielsen KLYVE og.

#### Familiehendelser

De giftet seg i Solum, Telemark ca 1630.

#### Kilder

Ekteskap - Kilde ID: 84 Vurdering: sekundærkilde Bok/Side:  
[http://www.familysearch.org/Eng/Search/AF/family\\_group\\_record.asp?familyid=5107000&frompage=99](http://www.familysearch.org/Eng/Search/AF/family_group_record.asp?familyid=5107000&frompage=99)

### Gullich Asgeirsen KÅLSTAD 1976

Gullich Asgeirsen KÅLSTAD ble født ca 1640 i Holla, Telemark. Han døde ca 1703 i Holla, Telemark.

#### Kilder

Født - Kilde ID: 69 Vurdering: sekundærkilde Beskrivelse: <http://solumslekt.org/slekta/famark.php?person=9797>

#### Barn av Gullich Asgeirsen KÅLSTAD og Gunhild Arnesdatter

1. **Asgeir Gullichsen KÅLSTAD / NAMLØS** , Født: i Holla, Telemark, ca 1669, Død: Namløs i Holla, Telemark, 1739

### Gunhild Arnesdatter 1977

Gunhild Arnesdatter ble født ca 1640 i Holla, Telemark.

#### Kilder

Født - Kilde ID: 69 Vurdering: sekundærkilde Beskrivelse: <http://solumslekt.org/slekta/famark.php?person=9798>

### Tomas Colbjørnsen HJELSET 1978

Tomas Colbjørnsen HJELSET ble født ca 1635 i Holla, Telemark.

#### Kilder

Født - Kilde ID: 69 Vurdering: sekundærkilde Beskrivelse: <http://solumslekt.org/slekta/famark.php?person=1254>

#### Barn av Tomas Colbjørnsen HJELSET og Maren Larsdatter HJELSET

1. **Christen Tomasen HJELSET / VÆRSTAD** , Født: i Holla, Telemark, ca 1663, Død: Værstad, Helgen i Holla, Telemark, 1733
2. **Ingeborg Tomasdatter HJELSET** , Født: i Holla, Telemark, ca 1671, Død: Namløs i Holla, Telemark, 1740

### Maren Larsdatter HJELSET 1979

Maren Larsdatter HJELSET ble født ca 1640 i Holla, Telemark. Hun døde etter 1691 i Holla, Telemark.

#### Kilder

Født - Kilde ID: 69 Vurdering: sekundærkilde Beskrivelse: <http://solumslekt.org/slekta/famark.php?person=1255>

### Tyge Andersen VIBETO 2084

Tyge Andersen VIBETO ble født ca 1580 Fen i Holla, Telemark. Han døde ca 1647 Fen i Holla, Telemark. Han var/arbeidet som Lensmann.

#### Kilder

Født - Kilde ID: 84 Vurdering: sekundærkilde Bok/side: [http://www.familysearch.org/Eng/Search/PRF/individual\\_record.asp?recid=1342338240](http://www.familysearch.org/Eng/Search/PRF/individual_record.asp?recid=1342338240)  
Født - Kilde ID: 69 Vurdering: sekundærkilde Beskrivelse: <http://solumslekt.org/slekta/famark.php?person=1147>

## Forfedre av Tor BREKKE-RASMUSSEN

### Barn av Tyge Andersen VIBETO og Sigrid Gunnulvsdatter FORBERG

1. **Maren Tygesdatter VIBETO** , Født: i Holla, Telemark, etter 1605
2. **Morten Tygesen VIBETO** , Født: i Holla, Telemark, etter 1605
3. **Gullik Tygesen VIBETO** , Født: Fen i Holla, Telemark, ca 1609, Død: i Holla, Telemark
4. **Anne Tygesdatter VIBETO** , Født: i Holla, Telemark, ca 1610
5. **Ingeborg Tygesdatter VIBETO** , Født: Fen i Holla, Telemark, ca 1612, Død: i Solum, Telemark, ca 1677
6. **Johanne Tygesdatter VIBETO** , Født: i Holla, Telemark, ca 1618
7. **Peder Tygesen RØYMÅL** , Født: ca 1620, Død: 1671

### Barn av Tyge Andersen VIBETO og Ragnhild

1. **Hans Tygesen VIBETO** , Født: i Holla, Telemark, ca 1641
2. **Kirsti Tygesdatter VIBETO** , Født: i Holla, Telemark, ca 1642, Død: Ullevik i Holla, Telemark, før 1712
3. **Anders Tygesen VIBETO** , Født: Fen i Holla, Telemark, ca 1645
4. **Sivert Tygesen VIBETO** , Født: i Holla, Telemark, ca 1647

### Sigrid Gunnulvsdatter FORBERG 2085

Sigrid Gunnulvsdatter FORBERG ble født ca 1580 i Bø, Telemark. Hun døde ca 1640 i Holla, Telemark. Hun var datter av Gunnulv Olsen FORBERG og.

#### Familiehendelser

De giftet seg ca 1605.

### Niels Olsen TYRI 2086

Niels Olsen TYRI ble født ca 1590.

#### Kilder

Født - Kilde ID: 69 Vurdering: sekundærkilde

### Barn av Niels Olsen TYRI og Margit Endresdatter LUNDE

1. **Aslaug Nielsdatter TYRI** , Født: ca 1620

### Margit Endresdatter LUNDE 2087

Margit Endresdatter LUNDE ble født ca 1590.

#### Kilder

Født - Kilde ID: 69 Vurdering: sekundærkilde

### Anders Olsen JØNTVEDT 2712

Anders Olsen JØNTVEDT ble født ca 1604 Jøntvedt i Holla, Telemark. Han døde ca 1681 Jøntvedt i Holla, Telemark.

#### Kilder

Født - Kilde ID: 69 Vurdering: sekundærkilde Beskrivelse: <http://solumslekt.org/slekta/famark.php?person=9688>

### Barn av Anders Olsen JØNTVEDT og Ingeborg Tomasdatter BJØRNTVEDT

1. **Søren Andersen JØNTVEDT / TVEIT** , Født: i Holla, Telemark, ca 1636, Død: i Holla, Telemark, ca 1690
2. **Halvor Andersen JØNTVEDT / FEHN** , Født: Jøntvedt i Holla, Telemark, ca 1650, Død: i Holla, Telemark, ca 1690

### Ingeborg Tomasdatter BJØRNTVEDT 2713

Ingeborg Tomasdatter BJØRNTVEDT ble født ca 1620 Bjørntvedt, Solum Telemark. Hun var datter av Thomas Kjeldssøn BJØRNTVEDT og Gunhild.

#### Kilder

Født - Kilde ID: 69 Vurdering: sekundærkilde Beskrivelse: <http://solumslekt.org/slekta/famark.php?person=13904>

## Forfedre av Tor BREKKE-RASMUSSEN

### Gunder Simensen MEEN 2742

Gunder Simensen MEEN ble født i 1616 Meen i Gjerpen, Telemark. Han døde i 1672 Meen i Gjerpen, Telemark. Han var sønn av Simen Dyresen MEEN og Y Mattisdatter SKJERVEN.

#### Kilder

Født - Kilde ID: 69 Vurdering: sekundærkilde Beskrivelse: <http://solumslekt.org/slekta/famark.php?person=5906>

### Barn av Gunder Simensen MEEN og Kirsten MEEN

1. **Inger Gundersdatter MEEN**, Født: Meen i Gjerpen, Telemark, ca 1649, Død: Meen i Gjerpen, Telemark, 1724

### Kirsten MEEN 2743

Kirsten MEEN ble født ca 1602 i Gjerpen, Telemark. Hun døde i 1690 Meen i Gjerpen, Telemark.

#### Kilder

Født - Kilde ID: 69 Vurdering: sekundærkilde Beskrivelse: <http://solumslekt.org/slekta/famark.php?person=5907>

### Ole ØYA 3192

Ole ØYA ble født ca 1590 i Solum, Telemark. Han døde ca 1655 i Solum, Telemark. Han var sønn av Gullich ØYA og.

#### Biografi

I 1624 finn ein Oluff Øen som har betalt til soldatlegda. Han har ogso betalt korntienden for 1641-1642 med 3 kvarter korn og i 1644 12-dalarskatten som leiglending på Øya. Frå 1642 finn ein ogso nemnd Olle Øen der har betalt Unionskatt med 1 rdl. og 2 rdl. i leiglendingskatt som brukar av fullgard. I 1655 var Olle ilagd 1 rdl. i bot for å hava uteblitt frå møte i påstemna sak for heradsretten. [...] Etter 1655 høyrer ein heller ikkje meir til Olle Øya. Han er truleg son av Gullik Øya, og døyd kring 1655.

#### Kilder

Født - Kilde ID: 69 Vurdering: sekundærkilde

### Barn av Ole ØYA

1. **Gjest Olsen ØYA / VALEN**, Født: i Solum, Telemark, ca 1611, Død: i Solum, Telemark, ca 1680

### Velgjor Jørgensen VALEN 3196

Velgjor Jørgensen VALEN ble født ca 1569 i Solum, Telemark. Han døde før 1640 i Solum, Telemark. Han var sønn av Jørgen SMED og Anne HUALLEN.

#### Kilder

Født - Kilde ID: 84 Vurdering: sekundærkilde Bok/side:  
[http://www.familysearch.org/Eng/Search/AF/family\\_group\\_record.asp?familyid=5106994&frompage=99](http://www.familysearch.org/Eng/Search/AF/family_group_record.asp?familyid=5106994&frompage=99)

### Barn av Velgjor Jørgensen VALEN

1. **Jørgen Velgjorsen VALEN**, Født: i Solum, Telemark, ca 1601, Død: i Solum, Telemark, ca 1672

### Gaute ÅFOSS 3198

Gaute ÅFOSS ble født ca 1566 i Solum, Telemark. Han døde i 1623 i Solum, Telemark.

#### Kilder

Født - Kilde ID: 84 Vurdering: sekundærkilde Bok/side:  
[http://www.familysearch.org/Eng/Search/AF/family\\_group\\_record.asp?familyid=5107010&frompage=99](http://www.familysearch.org/Eng/Search/AF/family_group_record.asp?familyid=5107010&frompage=99)

### Barn av Gaute ÅFOSS

1. **Christen Gaudesen ÅFOSS**, Født: i Solum, Telemark, ca 1592, Død: i Solum, Telemark, 1660
2. **Åse Gaudesdatter**, Født: i Solum, Telemark, ca 1605, Død: i Solum, Telemark, ca 1676

### Gunder Nielsen KLYVE 3678

Gunder Nielsen KLYVE ble født ca 1575 Klyve, i Solum, Telemark. Han døde ca 1650 Jønholt, i Eidanger, Telemark. Han var sønn av Niels KLIFUE og.

#### Kilder

Født - Kilde ID: 69 Vurdering: sekundærkilde Beskrivelse: <http://solumslekt.org/slekta/famark.php?person=7801>

## Forfedre av Tor BREKKE-RASMUSSEN

### Barn av Gunder Nielsen KLYVE

1. **Harald Gundersen KLYVE** , Født: i Solum, Telemark, ca 1608, Død: i Solum, Telemark, ca 1667
2. **Lifve Gundersdatter** , Født: Klyve i Porsgrunn, Telemark, ca 1612, Død: jan 1704

### Gunnulv Olsen FORBERG 4170

Gunnulv Olsen FORBERG ble født fra 1540 til 1550 i Bø, Telemark. Han døde etter 1620 Lunde, Telemark.

### Barn av Gunnulv Olsen FORBERG

1. **Oluf Gunnulvsen FORBERG** , Født: i Bø, Telemark, ca 1570
2. **Sigrid Gunnulvsdatter FORBERG** , Født: i Bø, Telemark, ca 1580, Død: i Holla, Telemark, ca 1640

### Thomas Kjeldssøn BJØRNTVEDT 5426

Thomas Kjeldssøn BJØRNTVEDT ble født ca 1590 Bjørntvet i Solum, Telemark. Han døde i 1659 Bjørntvet i Solum, Telemark.

#### Kilder

Født - Kilde ID: 5 Vurdering: sekundærkilde Bok/side: Bind 1, side 717

Født - Kilde ID: 69 Vurdering: sekundærkilde Beskrivelse: <http://solumslekt.org/slekta/famark.php?person=73>

### Barn av Thomas Kjeldssøn BJØRNTVEDT og Gunhild

1. **Ingeborg Tomasdatter BJØRNTVEDT** , Født: Bjørntvedt, Solum Telemark, ca 1620
2. **Kjeld Tomassen BJØRNTVEDT** , Født: i Solum, Telemark, ca 1624, Død: i Bamble, Telemark, 14 okt 1705

### Gunhild 5427

Gunhild ble født ca 1600 i Solum, Telemark. Hun døde etter 1664 i Solum, Telemark.

#### Kilder

Født - Kilde ID: 69 Vurdering: sekundærkilde Beskrivelse: <http://solumslekt.org/slekta/famark.php?person=76>

### Simen Dyresen MEEN 5484

Simen Dyresen MEEN ble født i 1580 i Gjerpen, Telemark. Han døde i 1650 Ballestad i Gjerpen, Telemark. Han var sønn av Dyre Tjøstelsen MEEN og.

#### Biografi

Far til Marthe som var gift med Rasmus Olsen Lina.

Dyre eide gården Meen. Han dreiv også trelasthandel og sagbruk. I 1580 overtok han gården til odel og eie. Det var da en av de største gården i distriktet og strekte seg fra Skienselva til vest i Siljandeleet i Øst. Meen hadde tidligere vært klostereieendom. Dyres rikdom og makt var først og fremst grunnet trelasthandel. Han hadde både tømmer og sagbruk. Han ble lensmann omkring 1580. I 1575 var han kirkeverge. Sammen med to andre var han den første kirkevergen vi kjenner fra Gjerpen.

#### Kilder

Født - Kilde ID: 43 Vurdering: sekundærkilde Bok/side: ID774 Beskrivelse: <http://home.online.no/~el-helg/Min%20farfars%20aner.htm>

Født - Kilde ID: 5 Vurdering: sekundærkilde Bok/side: B I, s135

Født - Kilde ID: 69 Vurdering: sekundærkilde Beskrivelse: <http://solumslekt.org/slekta/famark.php?person=5896>

### Barn av Simen Dyresen MEEN og Y Mattisdatter SKJERVEN

1. **Y Simensdatter MEEN** , Født: Meen i Gjerpen, Telemark
2. **Marthe Simensdatter MEEN** , Født: i Gjerpen, Telemark, 1605, Død: i Bamble, Telemark, ca 1665
3. **Gunder Simensen MEEN** , Født: Meen i Gjerpen, Telemark, 1616, Død: Meen i Gjerpen, Telemark, 1672
4. **Christen Simensen MEEN** , Født: Meen i Gjerpen, Telemark, 1619

### Barn av Simen Dyresen MEEN og Aase Olufsdatter

1. **Knud Simensesn MEEN** , Født: Meen i Gjerpen, Telemark
2. **Zakarias Simensen MEEN** , Født: Meen i Gjerpen, Telemark
3. **Ragnhild Simensdatter MEEN** , Født: Meen i Gjerpen, Telemark
4. **Simen Simensen MEEN** , Født: Meen i Gjerpen, Telemark, ca 1620

## Forfedre av Tor BREKKE-RASMUSSEN

### Y Mattisdatter SKJERVEN 5485

Y Mattisdatter SKJERVEN ble født i Gjerpen, Telemark. Hun døde før 1624 i Gjerpen, Telemark. Hun var datter av Mattis Eilifsson SKJERVEN og Margrete Simonsdotter TANUM.

#### Familiehendelser

De giftet seg i 1606.

### Gullich ØYA 6384

Gullich ØYA ble født i Solum, Telemark.

#### Biografi

Brukaren på [Øya] i 1585 var Gullik Øya. Han er i dette året oppført som betalende leiglendingsskatt av heile egedomen. [...] Han var også leiglending i 1609. Han betalte då 1½ tønne og 1 fjerding korn i tiende og 1½ mark i saltskatt til Langesund Saltverk. Gullik var brukar fram til 1641. I 1628 var leiglendingsskatten 3 rdl. so garden må truleg ha blitt munaleg større ved at ny jord er rydda og lagd til egedomen.

#### Kilder

Født - Kilde ID: 69 Vurdering: sekundærkilde

#### Barn av Gullich ØYA

1. **Ole ØYA**, Født: i Solum, Telemark, ca 1590, Død: i Solum, Telemark, ca 1655

### Jørgen SMED 6392

Jørgen SMED ble født ca 1537 i Solum, Telemark. Han døde før 1602 i Solum, Telemark.

#### Kilder

Født - Kilde ID: 84 Vurdering: sekundærkilde Bok/side:  
[http://www.familysearch.org/Eng/Search/AF/family\\_group\\_record.asp?familyid=5106995&frompage=99](http://www.familysearch.org/Eng/Search/AF/family_group_record.asp?familyid=5106995&frompage=99)

#### Barn av Jørgen SMED og Anne HUALLEN

1. **Velgjor Jørgensen VALEN**, Født: i Solum, Telemark, ca 1569, Død: i Solum, Telemark, før 1640

### Anne HUALLEN 6393

Anne HUALLEN ble født ca 1541 i Solum, Telemark. Hun døde etter 1602 i Solum, Telemark.

#### Kilder

Født - Kilde ID: 84 Vurdering: sekundærkilde Bok/side:  
[http://www.familysearch.org/Eng/Search/AF/family\\_group\\_record.asp?familyid=5106995&frompage=99](http://www.familysearch.org/Eng/Search/AF/family_group_record.asp?familyid=5106995&frompage=99)

### Niels KLIFFUE 7356

Niels KLIFFUE ble født ca 1549 Klyve, i Solum, Telemark. Han døde etter 1603 Klyve, i Solum, Telemark.

#### Barn av Niels KLIFFUE

1. **Gunder Nielsen KLYVE**, Født: Klyve, i Solum, Telemark, ca 1575, Død: Jønholt, i Eidanger, Telemark, ca 1650
2. **Gunder Nielson**, Født: i Solum, Telemark, ca 1581, Død: Jønholt, i Eidanger, Telemark, før feb 1651

### Dyre Tjøstelsen MEEN 10968

Dyre Tjøstelsen MEEN ble født ca 1560 i Gjerpen, Telemark. Han døde i 1612 Meen i Gjerpen, Telemark. Han var sønn av Tjøstel MEEN og Liv / Live Solvesdotter / Tjølvesdatter BORGE.

#### Kilder

Født - Kilde ID: 52 Vurdering: sekundærkilde Bok/side: 37  
Født - Kilde ID: 23 Vurdering: sekundærkilde Bok/side: ID 3948  
Født - Kilde ID: 69 Vurdering: sekundærkilde Beskrivelse: <http://solumslekt.org/slekta/famark.php?person=5897>

#### Barn av Dyre Tjøstelsen MEEN

1. **Simen Dyresen MEEN**, Født: i Gjerpen, Telemark, 1580, Død: Ballestad i Gjerpen, Telemark, 1650

## Forfedre av Tor BREKKE-RASMUSSEN

### Mattis Eilifsson SKJERVEN 10970

Mattis Eilifsson SKJERVEN ble født i 1535 i Våle, Vestfold. Han døde ca 1619 i Lardal, Vestfold. Han var sønn av Eiliv Ølversen og Ragna Olavsdatter SCHJERVEN.

#### Biografi

Han var fra Rykk i Våle. Han var lensmann og bodde på Øvre Skjerven i Lardal.

Denne nevnes første gang i et brev av 4. mars 1568 [DN VI, 804] som den nest første av 5 lagrettemenn i Vaale og har sikkert da vært bosatt på Ryk. Allerede i brev av 28. desember 1569 forekommer han imidlertid som den siste av 5 lagrettemenn i Sandsvær og Lardal og må da allerede ha overtatt øvre Skjærum etter faren som vel er død i mellomtiden. I brev uten datumangivelse av 1573 opplyses at «Mattis Skierve(n)» eier og bruker en del av Ryk, og i brev av 8. februar 1573 nevnes han som lensmann i Sandsvær og Lardal, et ombud han beholdt til omkring 1605.

I lensregnskapene 1614-1615 oppgis Mattis å eie i alt 22 gårder og gårdparter med en samlet skyld av henvend 20 skpd. t., men i 1617 er godset øket til 34 parter med skyld vel 32 skpd. t. Da Mattis Skierven kort før sin død oppgis å eie jordegods med en samlet skyld av vel 32 skpd. t., kan herav slutes at han, foruten de her oppførte barn, Nils, Ragnhild og Sigrid, må antas å ha etterlatt sig ennå én sønn eller to døtre. Dersom den omtalte Marte Simonsdatter, Rasmus Linas hustru er sønnedatter av Mattis, vil dermed rekken av dennes etterlevende barn være fullstendig. Sønnen Simon må imidlertid i så fall ha etterlatt én datter til foruten Marte, da dennes del av arven etter Mattis synes å motsvare en søsterpart.

#### Kilder

Født - Kilde ID: 43 Vurdering: sekundærkilde Bok/side: ID 1550 Beskrivelse: <http://home.online.no/~el-helg/Min%20farfars%20aner.htm>

### Barn av Mattis Eilifsson SKJERVEN og Margrete Simonsdatter TANUM

1. **Y Mattisdatter SKJERVEN** , Født: i Gjerpen, Telemark, Død: i Gjerpen, Telemark, før 1624

### Margrete Simonsdatter TANUM 10971

Margrete Simonsdatter TANUM ble født i Lardal, Vestfold. Hun døde Vestfold. Hun var datter av Simon Nilsen og Tora Glødersdatter.

### Tjøstel MEEN 21936

Tjøstel MEEN ble født ca 1520 i Gjerpen, Telemark. Han døde i 1588 i Gjerpen, Telemark.

#### Biografi

Han ervervet seg Meen ved makeskifte med kronen midt på 1500 tallet. Meen hadde tidligere vært klostergods. Mye tyder på at eiendommen hadde blitt ervervet mot annen jordeiendom som slekten hadde.

Tjøstel kone hører vi om i forbindelse med en lagrette på Rogn i Bamble i et diplom fra den 05.08.1503. På Rogn møter vi også navnene Tjøstel og Gunder. Navnene kan være en pekepinn på slektskap.

I 1577 støter vi på Thiøstel Rogn. Han var lagrettemann.

#### Kilder

Født - Kilde ID: 43 Vurdering: sekundærkilde Bok/side: ID 3096 Beskrivelse: <http://home.online.no/~el-helg/Min%20farfars%20aner.htm>

Født - Kilde ID: 69 Vurdering: sekundærkilde Beskrivelse: <http://solumslekt.org/slekta/famark.php?person=5898>

### Barn av Tjøstel MEEN og Liv / Live Solvesdatter / Tjølvesdatter BORGE

1. **Dyre Tjøstelsen MEEN** , Født: i Gjerpen, Telemark, ca 1560, Død: Meen i Gjerpen, Telemark, 1612

### Liv / Live Solvesdatter / Tjølvesdatter BORGE 21937

Liv / Live Solvesdatter / Tjølvesdatter BORGE ble født ca 1540 Borge Østre i Gjerpen, Telemark. Hun døde i 1588 i Gjerpen, Telemark. Hun var datter av Solve Anundsson BORGE og Magnhild Anundsdatter.

#### Kilder

Født - Kilde ID: 69 Vurdering: sekundærkilde Beskrivelse: <http://solumslekt.org/slekta/famark.php?person=5899>

#### Familiehendelser

De giftet seg i 1558.

## Forfedre av Tor BREKKE-RASMUSSEN

### Eiliv Ølversen 21940

Eiliv Ølversen ble født Ryk i Våle, Vestfold. Han døde ca 1569 Øvre Schjerven i Lardal, Vestfold. Han var sønn av Olver Mattisson og Live Eilifsdatter.

Han var/arbeidet som Lagrettsmann og gårdbruker.

#### Biografi

Han utsteder 24. juni 1556 som den første av to lagrettemenn et brev fra Skjærum [DN V, 1132] og 9. oktober 1558 et annet i samme egenskap, her som nr. 1 av fire, og endelig medutsteder han som «Eleff Skeruem» et brev av 29. mai 1567. Eiliv selv synes opprinnelig å høre hjemme i Vaale, hvor han nevnes som lagrettemann i et brev av 16. februar 1534 [DN VII, 710]. Hans segl under dette brev inneholder et bomerke i form av et pentagram. Hans hovedgård her [i Vaale] var sikkert Ryk, som senere en tid eies og brukes av sønnen Mattis og deretter av en av dennes døtre og hennes etterkommere. Flere parter i Ryk sees ved slutten av 1400-tallet å være blitt innløst fra Sem og Vaale kirker av en Eiliv Tordsson, og det ligger da nær å anta at denne er Eiliv Ølverssøns farfar eller morfar.

#### Kilder

Født - Kilde ID: 43 Vurdering: sekundærkilde

### Barn av Eiliv Ølversen og Ragna Olavsdatter SCHJERVEN

1. **Mattis Eilifsson SKJERVEN** , Født: i Våle, Vestfold, 1535, Død: i Lardal, Vestfold, ca 1619

### Ragna Olavsdatter SCHJERVEN 21941

Ragna Olavsdatter SCHJERVEN ble født i Våle, Vestfold. Hun døde i Våle, Vestfold. Hun var datter av Olav Olavsen SCHJERVEN og Helga Mattisdatter TUFTE.

#### Kilder

Født - Kilde ID: 43 Vurdering: sekundærkilde

#### Familiehendelser

De giftet seg i 1530.

### Simon Nilsen 21942

Simon Nilsen ble født Vestfold.

#### Kilder

Født - Kilde ID: 43 Vurdering: sekundærkilde

### Barn av Simon Nilsen og Tora Glødersdatter

1. **Margrete Simonsdatter TANUM** , Født: i Lardal, Vestfold, Død: Vestfold

### Tora Glødersdatter 21943

Tora Glødersdatter ble født Vestfold.

### Solve Anundsson BORGE 43874

Solve Anundsson BORGE ble født før 1477 Hem i Sauherad, Telemark. Han døde ca 1558 Borge Østre i Gjerpen, Telemark. Han var sønn av Anund Solvesson HEM og Y Tordsdatter LINDERYGG / LØNNERYGG.

#### Biografi

I 1477 makeskifter Omunde Solueson en del av N. Asdal i Bamble til Jon Thronsen og kona mot en del av "Duxrudhe som ligger i Gerpine sokn a Hafwund". I 1503 solgte Asborg Tordsdatter en del av Loft-Borge (Ø Borge) i Gjerpen til Saluæ Amundson og erkjente at gården var Solves gamle odel. Solve nevnes som eier i 1528.

Skifte 21. mai 1558 på Borge, Gjerpen med Solve Borge. Her er teksten fra Diplomatarium Norvegicum, bind X nr 750: Sammendrag: Severin Ros, Borgermester i Skien, en Borger sammesteds, Lensmanden paa Höfund og tre andre Mænd kundgjøre, at de overvare Skiftet efter Solve Borge (i Gerpen) og hans Hustru Magnhild Anundsdatter, hvorved deres Søn Anund Solvessøn og de 4 Døtre Lif, Aase, Thorbjörg og Thora Solvesdøtre, fik Dele af forskjellige Gaarde i Gerpen, Sandshverv og Slemdal.

I et dokument fra 1523 (DN IX, nr 513) kunngjøres at Guttorm Kolbjørnsen (på Liltvedt i Hedrum) og Nils Torbjørnsen overdro 1/2 markebol jord i Lund i Gjerpen (jfr. skifte i 1558) til Solve Amundsen for den tiltale han hadde til Asbjörg på Lindryg i Bamble, fordi hun solgte 1 mb. i Svarstad i Bamble, som hadde tilhørt Solves bestemor

## Forfedre av Tor BREKKE-RASMUSSEN

### Kilder

Født - Kilde ID: 43 Vurdering: sekundærkilde Bok/side: ID 6194 Beskrivelse: <http://home.online.no/~el-helg/Min%20farfars%20aner.htm>  
Født - Kilde ID: 23 Vurdering: sekundærkilde Bok/side: ID 15794  
Født - Kilde ID: 69 Vurdering: sekundærkilde Beskrivelse: <http://solumslekt.org/slekta/famark.php?person=5900>

### Barn av Solve Anundsson BERGE og Magnhild Anundsdotter

1. **Thorbjörg Solvesdatter** , Født: Hem i Sauherad, Telemark
2. **Aase Solvesdatter** , Født: Hem i Sauherad, Telemark
3. **Thora Solvesdatter** , Født: Hem i Sauherad, Telemark
4. **Anund Solvessøn** , Født: Hem i Sauherad, Telemark
5. **Liv / Live Solvesdotter / Tjolvesdatter BERGE** , Født: Borge Østre i Gjerpen, Telemark, ca 1540, Død: i Gjerpen, Telemark, 1588

### Magnhild Anundsdotter 43875

Magnhild Anundsdotter ble født ca 1520 i Gjerpen, Telemark. Hun døde i 1558 Borge Østre i Gjerpen, Telemark.

### Kilder

Født - Kilde ID: 23 Vurdering: sekundærkilde Bok/side: ID 15795  
Født - Kilde ID: 69 Vurdering: sekundærkilde Beskrivelse: <http://solumslekt.org/slekta/famark.php?person=5901>

### Olver Mattisson 43880

Olver Mattisson ble født i Våle, Vestfold.

### Barn av Olver Mattisson og Live Eilifsdatter

1. **Eiliv Ølversen** , Født: Ryk i Våle, Vestfold, Død: Øvre Schjerven i Lardal, Vestfold, ca 1569

### Live Eilifsdatter 43881

Live Eilifsdatter ble født i Våle, Vestfold.

### Olav Olavsen SCHJERVEN 43882

Olav Olavsen SCHJERVEN ble født i 1480 i Våle, Vestfold. Han døde i 1550 i Våle, Vestfold.

### Biografi

Den første bruker vi kjenner på Schjerven er Olav Olavssøn. Nevnes første gang i et brev av 29. juni 1515, utstedt på Hem i Lardal, og var utvilsomt allerede den gang bosatt på Øvre Skjærum som han også må ha eiet. Hvorvidt det var Olav eller hans hustru som var odelsbåren til hans hovedgård Øvre Skjærum lar sig ikke si med sikkerhet. En av dem må imidlertid nedstamme fra en Amund Greipsson som i brev av 28. juni 1404 [DN I, 594] med sin bror Rolv G Greipsson skifter jordegodset etter faren og på sin part foruten andre eiendommer erholder øvre Skjærum, Flaatten og begge søndre Nordby-gårdene i Hem, som alle omkring år 1600 tilhører Mattis Eilivssøn [Olavs barnebarn].

### Kilder

Født - Kilde ID: 43 Vurdering: sekundærkilde

### Barn av Olav Olavsen SCHJERVEN og Helga Mattisdatter TUFTE

1. **Ragna Olavsdatter SCHJERVEN** , Født: i Våle, Vestfold, Død: i Våle, Vestfold
2. **Karin Olavsdatter SKJERVEN** , Født: i Lardal, Vestfold, ca 1511

### Helga Mattisdatter TUFTE 43883

Helga Mattisdatter TUFTE ble født i 1485 i Våle, Vestfold. Hun døde i Våle, Vestfold. Hun var datter av Mattis Nilsen TUFTE og Karin Amundsdatter.

### Kilder

Født - Kilde ID: 43 Vurdering: sekundærkilde

### Anund Solvesson HEM 87748

Anund Solvesson HEM ble født i 1387 Hem i Sauherad, Telemark. Han døde etter jun 1477 Borge i Gjerpen, Telemark. Han var sønn av Solve Ormarsson HEM og Margrete Bjørnsdotter LINDHEIM.

### Biografi

Han er nevnt i et diplom av 1399-1400. Han lever 15.06.1477. Amund er nevnt i kongebrev fra 1475 og 1477. Amund var gift med datteren til Tord på Linderygg i Bamble. Med henne fikk han gårdene Linderygg og Asdal i Bamble. Han

## Forfedre av Tor BREKKE-RASMUSSEN

arva også en mengde jordgods, bl.a. part i Hem og minst halve Haatveit i Nes samt flere gårder i Bø. Han bodde visstnok også på noen av disse gårdene før han tok over Borge i Gjerpen.

### Kilder

Født - Kilde ID: 23 Vurdering: sekundærkilde Bok/side: ID 31588

## Barn av Anund Solvesson HEM og Y Tordsdotter LINDERYGG / LØNNERYGG

1. **Ormar Anundsen** Død: Hem i Sauherad, Telemark
2. **Niculas Solvesson** Død: Asdal i Bamble, Telemark
3. **Solve Anundsson BORGE** , Født: Hem i Sauherad, Telemark, før 1477, Død: Borge Østre i Gjerpen, Telemark, ca 1558

## Y Tordsdotter LINDERYGG / LØNNERYGG 87749

Y Tordsdotter LINDERYGG / LØNNERYGG ble født i Bamble, Telemark. Hun døde i Gjerpen, Telemark. Hun var datter av Tord LINDERYGG / LØNNERYGG og.

### Kilder

Født - Kilde ID: 43 Vurdering: sekundærkilde Bok/side: ID 12388

## Familiehendelser

De giftet seg i 1435.

## Mattis Nilsen TUFTE 87766

Mattis Nilsen TUFTE ble født i Gjerpen, Telemark. Han døde i Gjerpen, Telemark.

### Kilder

Født - Kilde ID: 43 Vurdering: sekundærkilde

## Barn av Mattis Nilsen TUFTE og Karin Amundsdatter

1. **Helga Mattisdatter TUFTE** , Født: i Våle, Vestfold, 1485, Død: i Våle, Vestfold

## Karin Amundsdatter 87767

Karin Amundsdatter ble født i Gjerpen, Telemark. Hun døde i Gjerpen, Telemark.

## Solve Ormarsson HEM 175496

Solve Ormarsson HEM ble født i 1350 Hem i Sauherad, Telemark. Han døde etter 1442 i Gjerpen, Telemark. Han var sønn av Ormar Borgarsson HEM og Ingeborg.

## Biografi

Han vokste opp på gården Hem i Sauherad og ble med tiden en mektig mann og stor jordgodseier. Det fortelles at svartedauen kom til Hem, tre av huslyden døde, og en av dem var Ormar (Solves far). Han ble svært gammel, mellom 90 og 100 år gammel.

Kongens håndgagne mann. I 1442 utsending til Lødøse, Båhusleän i forbindelse med valget av Kristoffer av Bayern til konge. Ifølge en artikkel om Dyre Lensmanns sin slekt av Thor Wølner Gundersen i Ætt og annet:

Han er nevnt i flere diplomer fra 1399 til 1442. Når Marthe betegnes som hustru, viser dette at Solve var kongens håndgangne mann, men han var ikke ridder. I 1442 var han en av 36 utsendinger fra allmuen i Norge til Lødøse i det den gang norske Buhuslen. De 36 mennene erklærte at de var fornøyd med at riksrådet hadde valgt Kristoffer av Bayern til konge. At det kun var mektige menn tilstedet på et slikt møte, sier seg selv. Solve var også lagrettemann, ikke bare i Telemark, men også i Vestfold. Dette bekrefter at slekten hadde nær tilknytning til Vestfold.

### Kilder

Født - Kilde ID: 43 Vurdering: sekundærkilde Bok/side: ID 24776 Beskrivelse: <http://home.online.no/~el-helg/Min%20farfars%20aner.htm>

Født - Kilde ID: 23 Vurdering: sekundærkilde Bok/side: ID 63176

## Barn av Solve Ormarsson HEM og Margrete Bjørnsdotter LINDHEIM

1. **Ormar Solveson HEM** , Født: i Sauherad, Telemark, Død: i Sauherad, Telemark
2. **Anund Solvesson HEM** , Født: Hem i Sauherad, Telemark, 1387, Død: Borge i Gjerpen, Telemark, etter jun 1477

## Forfedre av Tor BREKKE-RASMUSSEN

### Margrete Bjørnsdotter LINDHEIM 175497

Margrete Bjørnsdotter LINDHEIM ble født Nes Søndre i Gjerpen, Telemark. Hun døde i Gjerpen, Telemark. Hun var datter av Bjørn Torleivsson LINDHEIM og Elin Torsteinsdatter DYLLA.

#### Biografi

#### Kilder

Født - Kilde ID: 43 Vurdering: sekundærkilde Bok/side: ID 49554 Beskrivelse: <http://home.online.no/~el-helg/Min%20farfars%20aner.htm>

Født - Kilde ID: 52 Vurdering: sekundærkilde Bok/side: 40

### Tord LINDERYGG / LØNNERYGG 175498

Tord LINDERYGG / LØNNERYGG ble født i Bamble, Telemark. Han døde i Bamble, Telemark.

#### Barn av Tord LINDERYGG / LØNNERYGG

1. **Y Tordsdotter LINDERYGG / LØNNERYGG** , Født: i Bamble, Telemark, Død: i Gjerpen, Telemark

### Ormar Borgarsson HEM 350992

Ormar Borgarsson HEM ble født Hem i Sauherad, Telemark. Han døde i 1349 Hem i Sauherad, Telemark. Han var sønn av Borgar Vetrlidesson HEM / NES og Aslaug Saksabjørnsdotter.

#### Biografi

Han døde i Svaredauen. Den unge enka etter han gikk med barn. Hun fikk ikke pesten, men påkjenningen ble så stor at hun fikk barnet for tidlig. Hun fikk en sønn som hun kalte Solve, et navn som betyr berging (frelse, salvation).

#### Barn av Ormar Borgarsson HEM og Ingeborg

1. **Solve Ormarsson HEM** , Født: Hem i Sauherad, Telemark, 1350, Død: i Gjerpen, Telemark, etter 1442

### Ingeborg 350993

Hun døde Hem i Sauherad, Telemark.

### Bjørn Torleivsson LINDHEIM 350994

Bjørn Torleivsson LINDHEIM ble født i 1315 i Sauherad, Telemark. Han døde i 1397 Bjørntvet i Solum, Telemark. Han var sønn av Torleiv Saksabjørnson LINDHEIM og Cecilia Ivarsdatter ROVA. Han var/arbeidet som Sysselman i Skienssyssele.

#### Biografi

Gårdbruker på ættegården Lindheim i Sauherad til ca.1370. Han ble da sysselman i Skien og flyttet til Søndre Bjørntveit i Solum. Sysselman i Skienssyssele var han fra ca 1370 til ca 1395.

Da Bjørn ble sysselman i Skidusysla, bosatte han seg visstnok på Bjørntvedt i Solum. Han døde der i 1397. Han skal også ha bodd på Meen i Gjerpen. Bjørn skal ha arva Skidusysla av sin morfar Ivar Ogmundsen. Bjørn eide bl.a. hele Kleva som han i 1397 gav til sine "frendekoner" Margretha og Gudrun Halvarsdøttre på Roalstad i Drangedal. Ut fra dette må en vel tro at han var i slekt med Halvard Graatopp.

#### Barn av Bjørn Torleivsson LINDHEIM og Elin Torsteinsdatter DYLLA

1. **Rolleiv Bjørnsson LINDHEIM** , Født: i Sauherad, Telemark, Død: i Sauherad, Telemark
2. **Margrete Bjørnsdotter LINDHEIM** , Født: Nes Søndre i Gjerpen, Telemark, Død: i Gjerpen, Telemark

#### Barn av Bjørn Torleivsson LINDHEIM og Y Pålsdatter

Det er ikke registrert barn i dette parforholdet.

### Elin Torsteinsdatter DYLLA 350995

Hun døde Bjørntvet i Solum, Telemark.

#### Biografi

Elin var fra Borgarsysla i Østfold, og hun var etter en mektig slekt der.

## Forfedre av Tor BREKKE-RASMUSSEN

### Borgar Vetrleidsson HEM / NES 701984

Borgar Vetrleidsson HEM / NES ble født i Sauherad, Telemark. Han døde i 1336 Hem i Sauherad, Telemark. Han var sønn av Vetrlide / Vetle Borgarsson HEM og Cecilia Ivarsdatter ROVA.

#### Biografi

Drept av Jon Sigurdson i 1336 på gården Lund i Sandsvær under en krangel i en arvesak (DN, I 239).

#### Kilder

Født - Kilde ID: 43 Vurdering: sekundærkilde Bok/side: ID 99104 Beskrivelse: <http://home.online.no/~el-helg/Min%20farfars%20aner.htm>

### Barn av Borgar Vetrleidsson HEM / NES og Aslaug Saksabjørnsdatter

1. **Ormar Borgarsson HEM** , Født: Hem i Sauherad, Telemark, Død: Hem i Sauherad, Telemark, 1349

### Aslaug Saksabjørnsdatter 701985

Aslaug Saksabjørnsdatter ble født i Sauherad, Telemark. Hun døde i 1349 Hem i Sauherad, Telemark. Hun var datter av Saksabjørn Simonsson LINDHEIM og Y Pålsdatter SKIOR.

### Torleiv Saksabjørnson LINDHEIM 701988

Torleiv Saksabjørnson LINDHEIM ble født ca 1295 i Sauherad, Telemark. Han døde ca 1340 i Sauherad, Telemark. Han var sønn av Saksabjørn Simonsson LINDHEIM og Y Pålsdatter SKIOR.

#### Biografi

Slekksider Arvid Aakre nr 1083424.

Han er første gang omtalt i et skinnbrev fra 1337, dette i forbindelse med en ættstrid. Dokumentet gir oss et vitnesbyrd om at Torleiv var en av kongens "håndgangne" menn. Dette kan leses ut fra at striden var forsøkt løst i henhold til "Hirdskraaen". Det faktum at han ble gift med høyættede Cecilia indikerer at Lindheimingene også var høyættede folk. Han ble dømt til å betale 2 merker gull for drapet på Hallvard Erlingson på Heukvik.

### Barn av Torleiv Saksabjørnson LINDHEIM og Cecilia Ivarsdatter ROVA

1. **Bjørn Torleivsson LINDHEIM** , Født: i Sauherad, Telemark, 1315, Død: Bjørntvet i Solum, Telemark, 1397
2. **Ogmund Thorleivsson LINDHEIM / HYBBESTAD** , Født: i Sauherad, Telemark, ca 1320, Død: Hybbestad i Tjølling, Vestfold, etter 1370
3. **Orm / Ormar Torleivsson HEM** , Født: i Sauherad, Telemark, 1330

### Cecilia Ivarsdatter ROVA 701989

Cecilia Ivarsdatter ROVA ble født ca 1310 i Nes, i Romerike Akershus. Hun døde i 1360 Nes Søndre i Gjerpen, Telemark. Hun var datter av Ivar Ogmundson ROVA og Kristina Thorersdatter.

### Vetrlide / Vetle Borgarsson HEM 1403968

Vetrlide / Vetle Borgarsson HEM ble født Nes Søndre i Gjerpen, Telemark. Han døde etter 1350 Hem i Sauherad, Telemark. Han var sønn av Borgar Agmundsson og.

### Barn av Vetrlide / Vetle Borgarsson HEM og Cecilia Ivarsdatter ROVA

1. **Borgar Vetrleidsson HEM / NES** , Født: i Sauherad, Telemark, Død: Hem i Sauherad, Telemark, 1336

### Saksabjørn Simonsson LINDHEIM 1403970

Saksabjørn Simonsson LINDHEIM ble født ca 1265 i Sauherad, Telemark. Han døde i Lindheim i Sauherad, Telemark. Han var sønn av Simon Torlevsson LINDHEIM og Y Amundsatter.

#### Biografi

Slekksider Arvid Aakre nr 2166848.

Han er den første navngitte person som bodde på Lindheimgårdene i Sauherad.

### Barn av Saksabjørn Simonsson LINDHEIM og Y Pålsdatter SKIOR

1. **Bjørn Saksabjørnsson LINDHEIM** , Født: i Sauherad, Telemark
2. **Ingrid Saksabjørnsdatter LINDHEIM** , Født: i Sauherad, Telemark

## Forfedre av Tor BREKKE-RASMUSSEN

3. **Aslaug Saksabjørnsdotter** , Født: i Sauherad, Telemark, Død: Hem i Sauherad, Telemark, 1349
4. **Torleiv Saksabjørnson LINDHEIM** , Født: i Sauherad, Telemark, ca 1295, Død: i Sauherad, Telemark, ca 1340

### Y Pålsdatter SKIOR 1403971

Hun døde i Sauherad, Telemark. Hun var datter av Pål Eirikson SKIOR TIL TJØRN og Gro Torsteinsdotter.

### Ivar Ogmundson ROVA 1403978

Ivar Ogmundson ROVA ble født ca 1290 i Sauherad, Telemark. Han døde i 1350 i Sauherad, Telemark. Han var sønn av Ogmund Sigurdsen HESTBØ og Eyvor / Øyvor Gautesdotter TALGJE.

#### Biografi

Slekksider Arvid Aakre nr 2166850

Sysselmann i Tønsberg. Omtales første gang i forbindelse med avtalen om kongevalget i Oslo i juni 1319. Han opptrer allerede da blant de rikeste landmenn og riddere. Fra 1320 sitter han som medlem av Riksrådet, og i perioden 1321-29 innehar han stillingen som høvedsmann på Båhus. Av et dokument fra 24.08.1341 kan vi se at Ivar og Kristina hadde to døtre. Han var kjent som Hestebø-ridder og sysselmann i Skien.

#### Kilder

Født - Kilde ID: 43 Vurdering: sekundærkilde

### Barn av Ivar Ogmundson ROVA og Kristina Thorersdatter

1. **Kristin / Kristina Ivarsdotter** , Født: i Sauherad, Telemark, Død: i Sauherad, Telemark
2. **Cecilia Ivarsdotter ROVA** , Født: i Nes, i Romerike Akershus, ca 1310, Død: Nes Søndre i Gjerpen, Telemark, 1360

### Barn av Ivar Ogmundson ROVA og Ronnaug Smidrsdatter

Det er ikke registrert barn i dette parforholdet.

### Kristina Thorersdatter 1403979

Kristina Thorersdatter ble født ca 1285 Bratsberg i Gjerpen, Telemark. Hun døde i 1360. Hun var datter av Torer "Biskopsson" Håkonsen og Ingeborg Erlingsdatter TORNBERG.

### Borgar Agmundsson 2807936

Borgar Agmundsson ble født Nes Søndre i Gjerpen, Telemark. Han døde Nes Søndre i Gjerpen, Telemark. Han var sønn av Agmund "Krøkedans" Xsson og.

### Barn av Borgar Agmundsson

1. **Vetrlide / Vetle Borgarsson HEM** , Født: Nes Søndre i Gjerpen, Telemark, Død: Hem i Sauherad, Telemark, etter 1350

### Simon Torlevsson LINDHEIM 2807940

Simon Torlevsson LINDHEIM ble født ca 1240 i Sauherad, Telemark. Han døde i Sauherad, Telemark. Han var sønn av Torleiv Bjørnsson LINDHEIM og.

### Barn av Simon Torlevsson LINDHEIM og Y Amundsdatter

1. **Saksabjørn Simonsson LINDHEIM** , Født: i Sauherad, Telemark, ca 1265, Død: i Lindheim i Sauherad, Telemark

### Y Amundsdatter 2807941

Y Amundsdatter ble født i Sauherad, Telemark. Hun døde i Sauherad, Telemark.

### Pål Eirikson SKIOR TIL TJØRN 2807942

Pål Eirikson SKIOR TIL TJØRN ble født ca 1260 i Sauherad, Telemark. Han døde i 1346 i Sauherad, Telemark.

#### Biografi

Slekksider Arvid Aakre nr 4333698.

## Forfedre av Tor BREKKE-RASMUSSEN

Riksråd under kong Håkon 5. Håkonson, samt merkesmann i Tønsberg. Med i kongsrådet 20.04.1319 sammen med Hafthore Jonson. Kilder: Tønsberg Historie bind 1, s.371 og s. 286, Saml. I s.130-133 (Samlinger til det norske Folks Sprog og Historie I-VI).

### Barn av Pål Eirikson SKIOR TIL TJØRN og Gro Torsteinsdotter

1. Y Pålsdatter SKIOR Død: i Sauherad, Telemark

### Gro Torsteinsdotter 2807943

Gro Torsteinsdotter ble født i Sauherad, Telemark. Hun døde i Sauherad, Telemark.

### Ogmund Sigurdsen HESTBØ 2807956

Ogmund Sigurdsen HESTBØ ble født i 1262 Hestbø i Ryfylke. Han døde etter 1311 i Sauherad, Telemark. Han var sønn av Sigurd Ivarsson ROVA og.

#### Biografi

Slekksider Arvid Aakre nr 4333700

Merkesmann 1300, baron 1311. Bodde på Hestbø i Finnøy (Rogaland). Arvet Prostholt og Nes i Sauherad, Telemark.

### Barn av Ogmund Sigurdsen HESTBØ og Eyvor / Øyvor Gautesdotter TALGJE

1. Eirik Ogmundson
2. Torstein Ogmundson
3. Finn Ogmundson HESTBØ , Født: 1290, Død: Telemark, 1343
4. Ivar Ogmundson ROVA , Født: i Sauherad, Telemark, ca 1290, Død: i Sauherad, Telemark, 1350

### Barn av Ogmund Sigurdsen HESTBØ og Y Finnsdotter MEL

Det er ikke registrert barn i dette parforholdet.

### Eyvor / Øyvor Gautesdotter TALGJE 2807957

Eyvor / Øyvor Gautesdotter TALGJE ble født Talgje i Sjernarøy, Rogaland. Hun døde etter 1331 i Sauherad, Telemark. Hun var datter av Gaute Erlingsson TALGJE og Sigrid (Astrid?) Gregoriusdotter STOVREIM.

### Torer "Biskopsson" Håkonsen 2807958

Torer "Biskopsson" Håkonsen ble født i 1247 i Trondheim, Sør-Trøndelag. Han døde i 1317 i Sarpsborg, Østfold. Han var sønn av Håkon Toresson TORNBERG og Eline Thoresdatter.

#### Biografi

Slekksider Arvid Aakre nr 4333702

Norges kansler i 1270

Merkesmann 1300, baron 1311. Bodde på Hestbø i Finnøy (Rogaland). Arvet Prostholt og Nes i Sauherad, Telemark.

#### Kilder

Død - Kilde ID: 62 Vurdering: sekundærkilde Bok/side: 276

### Barn av Torer "Biskopsson" Håkonsen og Ingeborg Erlingsdatter TORNBERG

1. Haakon Toressønn , Født: 1280, Død: ca 1330
2. Kristina Thorersdatter , Født: Bratsberg i Gjerpen, Telemark, ca 1285, Død: 1360
3. Elin Thorersdotter , Født: Tandberg i Ringerike Buskerud, 1295, Død: i Ringerike, Buskerud

### Barn av Torer "Biskopsson" Håkonsen og Kristine Andresdatter

Det er ikke registrert barn i dette parforholdet.

## Forfedre av Tor BREKKE-RASMUSSEN

### Ingeborg Erlingsdatter TORNBERG 2807959

Ingeborg Erlingsdatter TORNBERG ble født ca 1260 Nordrehov i Ringerike, Buskerud. Hun døde den 14 feb 1315 i Sarpsborg, Østfold. Hun var datter av Erling "Unge" Alvsson AV TORNBERG / TANBERG og Kristina GISKE.

#### Kilder

Død - Kilde ID: 62 Vurdering: sekundærkilde Bok/side: 276

### Familiehendelser

De giftet seg Borgarsyssel i 1276.

#### Kilder

Ekteskap - Kilde ID: 62 Vurdering: sekundærkilde Bok/Side: 287

### Agmund "Krøkedans" Xsson 5615872

Agmund "Krøkedans" Xsson ble født Hem i Sauherad, Telemark.

### Biografi

Ridder.

Kalt Borgar Sendemann

#### Kilder

Født - Kilde ID: 52 Vurdering: sekundærkilde Bok/side: 41

### Barn av Agmund "Krøkedans" Xsson

1. **Borgar Agmundsson** , Født: Nes Søndre i Gjerpen, Telemark, Død: Nes Søndre i Gjerpen, Telemark
2. **Halkjell Agmundsson**

### Torleiv Bjørnsson LINDHEIM 5615880

Torleiv Bjørnsson LINDHEIM ble født ca 1210 i Sauherad, Telemark. Han døde i Sauherad, Telemark. Han var sønn av Bjørn Torleivsson og.

### Barn av Torleiv Bjørnsson LINDHEIM

1. **Simon Torlevsson LINDHEIM** , Født: i Sauherad, Telemark, ca 1240, Død: i Sauherad, Telemark

### Sigurd Ivarsson ROVA 5615912

Sigurd Ivarsson ROVA ble født i 1235 Hestbø i Ryfylke. Han var sønn av Ivar de Olavson SKEDJUHOV / ROVA og Ragnhild / Ragnid / Gudrun Alfsdatter THORNBERG.

### Barn av Sigurd Ivarsson ROVA

1. **Y Sigurdsdatter**
2. **Ogmund Sigurdsen HESTBØ** , Født: Hestbø i Ryfylke, 1262, Død: i Sauherad, Telemark, etter 1311
3. **Cathrine Sigurdsdatter** , Født: 1270

### Gaute Erlingsson TALGJE 5615914

Gaute Erlingsson TALGJE ble født i 1235 Talgje i Sjernarøy, Rogaland. Han døde i 1288 Talgje i Sjernarøy, Rogaland. Han var sønn av Erling Gautesen og.

### Biografi

Baron på Tolga

### Barn av Gaute Erlingsson TALGJE og Sigrid (Astrid?) Gregoriusdatter STOVREIM

1. **Eyvor / Øyvor Gautesdatter TALGJE** , Født: Talgje i Sjernarøy, Rogaland, Død: i Sauherad, Telemark, etter 1331
2. **Isak Gautesson TALGJE** , Født: Talgje i Sjernarøy, Rogaland
3. **Håkon Gautesson REVE** , Født: Talgje i Sjernarøy, Rogaland, før 1260, Død: Reve i Time, Rogaland, etter 4 sep 1304

## Forfedre av Tor BREKKE-RASMUSSEN

### **Sigrid (Astrid?) Gregoriusdotter STOVREIM 5615915**

Sigrid (Astrid?) Gregoriusdotter STOVREIM ble født ca 1240 Stårheim / Stavrheim / Stovreim i Nordfjord, Møre og Romsdal. Hun døde Talgje i Sjernarøy, Rogaland. Hun var datter av Gregorius Andresson STOVREIM og Cicilia de Håkonsdatter AV NORGE.

### **Håkon Toresson TORNBERG 5615916**

Håkon Toresson TORNBERG ble født ca 1200 i Sørums, Akershus. Han døde den 18 aug 1267 i Trondheim, Sør-Trøndelag.

#### **Biografi**

Slekksider Arvid Aakre nr 8667404

Rektor, Biskop i Oslo

#### **Barn av Håkon Toresson TORNBERG og Eline Thoresdatter**

1. **Borghild Håkonsdatter** , Født: i Trondheim, Sør-Trøndelag, Død:
2. **Borghild ? Håkonsdatter** , Født: Lekum
3. **Torer "Biskopsson" Håkonsen** , Født: i Trondheim, Sør-Trøndelag, 1247, Død: i Sarpsborg, Østfold, 1317

### **Eline Thoresdatter 5615917**

Eline Thoresdatter ble født i 1220 på Island. Hun døde i Trondheim, Sør-Trøndelag. Hun var datter av Thorer Audunsson TINGHATT og Sigrid Haftoresdatter.

### **Erling "Unge" Alvsson AV TORNBERG / TANBERG 5615918**

Erling "Unge" Alvsson AV TORNBERG / TANBERG ble født i 1225 Nordrehov i Ringerike, Buskerud. Han døde i 1283 i Sarpsborg, Østfold. Han var sønn av Alv "den eldre" Erlingsson AV TORNBERG / TANBERG og Ingeborg Bårdsdatter REIN.

#### **Biografi**

Lendemann i Borgarsyssel.

#### **Kilder**

Død - Kilde ID: 62 Vurdering: sekundærkilde Bok/side: 288

#### **Barn av Erling "Unge" Alvsson AV TORNBERG / TANBERG og Kristina GISKE**

1. **Alv Erlingsson AV TORNBERG JARL** , Født: i Sarpsborg, Østfold, ca 1250, Død: i Hälsingborg i Sverige, 1290
2. **Ingeborg Erlingsdatter TORNBERG** , Født: Nordrehov i Ringerike, Buskerud, ca 1260, Død: i Sarpsborg, Østfold, 14 feb 1315
3. **Ragnhild Erlingsdatter TORNBERG**

### **Kristina GISKE 5615919**

Kristina GISKE ble født ca 1230. Hun døde i Sarpsborg, Østfold.

### **Bjørn Torleivsson 11231760**

Bjørn Torleivsson ble født ca 1180 i Sauherad, Telemark. Han døde i Sauherad, Telemark. Han var sønn av Torleiv "Breidskjegg" Øysteinsson og.

#### **Barn av Bjørn Torleivsson**

1. **Torleiv Bjørnsson LINDHEIM** , Født: i Sauherad, Telemark, ca 1210, Død: i Sauherad, Telemark

### **Ivar de Olavson SKEDJUHOV / ROVA 11231824**

Ivar de Olavson SKEDJUHOV / ROVA ble født i 1205 Skedjuhof Sudrheim i Sørums, Akershus. Han døde etter 1245 Sørums i Romerike, Hedmark. Han var sønn av Olav "Måg / Måk" Ivarsson og Y Dagsdatter.

#### **Biografi**

Slekksider Arvid Aakre nr 17334800

Ivar var blant kong Håkons fremste høvdinger under kampene mot ribbungene (som drepte hans far). Etterfulgte sin far som sysselsmann i Hedmark.

## Forfedre av Tor BREKKE-RASMUSSEN

### Kilder

Født - Kilde ID: 41 Vurdering: sekundærkilde Bok/side: 25

### Barn av Ivar de Olavson SKEDJUHOV / ROVA og Ragnhild / Ragndid / Gudrun Alfsdatter THORNBERG

1. **Erik Ivarsson** , Født: Hudfat
2. **Dag Ivarsson**
3. **Sigurd Ivarsson ROVA** , Født: Hestbø i Ryfylke, 1235
4. **Jon "Raud" Ivarsen** , Født: Sudrheim / Sørum i Ringerike, Buskerud, 1245, Død: Skedjuhof Sudrheim i Sørum, Akershus, 1312

### Ragnhild / Ragndid / Gudrun Alfsdatter THORNBERG 11231825

Ragnhild / Ragndid / Gudrun Alfsdatter THORNBERG ble født ca 1220 Nordrehov i Ringerike, Buskerud. Hun døde etter 1245 Sørum i Ringerike, Buskerud. Hun var datter av Alv "den eldre" Erlingsson AV TORNBERG / TANBERG og Ingeborg Bårdsdatter REIN.

### Familiehendelser

De giftet seg i 1240.

### Erling Gautesen 11231828

Erling Gautesen ble født ca 1210 Talgje i Sjernarøy, Rogaland. Han døde Talgje i Sjernarøy, Rogaland.

### Kilder

Født - Kilde ID: 84 Vurdering: sekundærkilde Bok/side: [http://www.familysearch.org/Eng/Search/PRF/individual\\_record.asp?recid=1290740322](http://www.familysearch.org/Eng/Search/PRF/individual_record.asp?recid=1290740322)

### Barn av Erling Gautesen

1. **Gaute Erlingsson TALGJE** , Født: Talgje i Sjernarøy, Rogaland, 1235, Død: Talgje i Sjernarøy, Rogaland, 1288

### Gregorius Andresson STOVREIM 11231830

Gregorius Andresson STOVREIM ble født i 1209 Stårheim / Stavrheim / Stovreim i Nordfjord, Møre og Romsdal. Han døde den 3 jan 1246 Stårheim / Stavrheim / Stovreim i Nordfjord, Møre og Romsdal. Han var sønn av Andres "Bukk" Simonsson STOVREIM og Gudrunn Gregoriusdotter BLINDHEIM.

### Biografi

Ridder og sysselmann.

Lendemann under Håkon 4. Håkonsson.

### Barn av Gregorius Andresson STOVREIM og Cicilia de Håkonsdatter AV NORGE

1. **Sigrid (Astrid?) Gregoriusdotter STOVREIM** , Født: Stårheim / Stavrheim / Stovreim i Nordfjord, Møre og Romsdal, ca 1240, Død: Talgje i Sjernarøy, Rogaland
2. **Andres Gregoriusson POTT / STOVREIM** , Født: Stårheim / Stavrheim / Stovreim i Nordfjord, Møre og Romsdal, 1244, Død: 1274

### Cicilia de Håkonsdatter AV NORGE 11231831

Cicilia de Håkonsdatter AV NORGE ble født i 1223 i Bergen, Hordaland. Hun døde i 1248 Sudrøyene. Hun var datter av Håkon 4. "den Gamle" Håkonsson KONGE AV NORGE og Kanga UNGE.

### Biografi

Druknet under båtreise fra Bergen.

### Familiehendelser

De giftet seg i 1241.

### Thorer Audunsson TINGHATT 11231834

Thorer Audunsson TINGHATT ble født ca 1190 på Island. Han døde i 1263 på Island.

### Biografi

Slekksider Arvid Aakre nr 17334810

Sysselmann

### Barn av Thorer Audunsson TINGHATT og Sigrid Haftoresdatter

## Forfedre av Tor BREKKE-RASMUSSEN

1. **Eline Thoresdatter** , Født: på Island, 1220, Død: i Trondheim, Sør-Trøndelag
2. **Gudrun Toresdotter** , Født: i Sarpsborg, Østfold, 1255, Død: i Sørum, Akershus, 1275

### **Sigrid Haftoresdatter** 11231835

Sigrid Haftoresdatter ble født i 1200. Hun døde i 1275 Sudrheim, Akershus. Hun var datter av Haftore Aronsen EYRE og Ragnhild Åsulfsdatter / Dulfsdatter.

### **Alv "den eldre" Erlingsson AV TORNBORG / TANBERG** 11231836

Alv "den eldre" Erlingsson AV TORNBORG / TANBERG ble født ca 1190 Tandberg i Ringerike Buskerud. Han døde ca 1240 Tandberg i Ringerike Buskerud. Han var sønn av Erling AV TORNBORG / TANBERG og.

#### Kilder

Født - Kilde ID: 41 Vurdering: sekundærkilde Bok/side: 32

### **Barn av Alv "den eldre" Erlingsson AV TORNBORG / TANBERG og Ingeborg Bårdsdatter REIN**

1. **Ragnhild / Ragndid / Gudrun Alfsdatter THORNBORG** , Født: Nordrehov i Ringerike, Buskerud, ca 1220, Død: Sørum i Ringerike, Buskerud, etter 1245
2. **Erling "Unge" Alvsson AV TORNBORG / TANBERG** , Født: Nordrehov i Ringerike, Buskerud, 1225, Død: i Sarpsborg, Østfold, 1283

### **Ingeborg Bårdsdatter REIN** 11231837

Ingeborg Bårdsdatter REIN ble født i 1194 Rein i Rissa, Sør-Trøndelag. Hun døde i 1240 i Ringerike, Buskerud. Hun var datter av Bård Guttormsson AV REIN og Ragnhild / Ragnfrid Erlingsdatter KVIE / KVIDEN.

#### Kilder

Født - Kilde ID: 41 Vurdering: sekundærkilde Bok/side: 33

### **Familiehendelser**

De giftet seg i 1221.

### **Torleiv "Breidskjegg" Øysteinsson** 22463520

Torleiv "Breidskjegg" Øysteinsson ble født ca 1141 Viken. Han døde i 1191. Han var sønn av Øystein 2. / Eystein Haraldsson KONGE AV NORGE og Ragna Nikolasdatter.

#### **Biografi**

Usikkert om han er sønn av Øystein 2.

### **Barn av Torleiv "Breidskjegg" Øysteinsson**

1. **Bjørn Torleivsson** , Født: i Sauherad, Telemark, ca 1180, Død: i Sauherad, Telemark

### **Olav "Måg / Måk" Ivarsson** 22463648

Olav "Måg / Måk" Ivarsson ble født ca 1180 Hedmark. Han døde i 1224 Hedmark. Han var sønn av Ivar Aaleson MÅK og.

#### **Biografi**

Sysselmann i Hedmark

Slekksider Arvid Aakre nr 34669600

I Håkon Håkonssons saga skildres kampene mellom birkebeiner og ribbunger i 1224. Det fortelles at ribbungene kom uforvarende over Olav Mok, kongens frende, mens han var i bryllup på gården Leyrin (Løren) i Sørum og tok ham til fange mens alle hans menn, herav 20 hirdmenn, ble drept. Olav kom seg bort, samlet nye folk og tok kampen opp mot overfallsmennene, men ble drept kort etter. Det berettes videre at kongen da han fikk høre om drapet, beklaget dette meget, og i denne forbindelse opplyses at Olavs farmor var datter av kong Harald Gille og at hans farfar het Åli (Aale) Varg og var lendmann på Romerike. Olav Mok omtales forøvrig allerede i 1218 som sveitehøvding og ble samme år sysselmann på Hedmark.

Når Olav, som hadde syssel på Hedmark, deltok i bryllupet på Leyrin, kan man vel gå ut fra at han var beslektet eller besvogret med ætten der. Nå hørte Leyrin på 1400- og 1500-tallet til Sudreim-godset og var sikkert en av ættens gamle odelsgårder.

Sudreim gård på Romerike nevnes i kildene med sikkerhet først i et brev av 1331 (DN I 213) hvor fremgår at gården tidligere hadde vært residens for Hr. Havtore Jonsson. Det er da etter omstendighetene heller ingen grunn til å tvile på at

## Forfedre av Tor BREKKE-RASMUSSEN

den også i sin tid tilhørte hr. Havtores far, baronen hr. Jon Raud Ivarsson.

### Kilder

Født - Kilde ID: 41 Vurdering: sekundærkilde Bok/side: 32  
Født - Kilde ID: 61 Vurdering: sekundærkilde Bok/side: 257

### Barn av Olav "Måg / Måk" Ivarsson og Y Dagsdatter

1. **Ivar de Olavson SKEDJUHOV / ROVA** , Født: Skedjuhof Sudrheim i Sørum, Akershus, 1205, Død: Sørum i Romerike, Hedmark, etter 1245

### Barn av Olav "Måg / Måk" Ivarsson og Ragndid / Ragnfrid Skulesdatter REIN

Det er ikke registrert barn i dette parforholdet.

### Y Dagsdatter 22463649

Y Dagsdatter ble født Hedmark. Hun døde Hedmark.

### Andres "Bukk" Simonsson STOVREIM 22463660

Andres "Bukk" Simonsson STOVREIM ble født ca 1184 Stårheim / Stavrheim / Stovreim i Nordfjord, Møre og Romsdal. Han døde i 1218. Han var sønn av Simon Kåresson ORRE og Margaret Arnesdatter STOVREIM.

### Barn av Andres "Bukk" Simonsson STOVREIM og Gudrunn Gregoriusdatter BLINDHEIM

1. **Gregorius Andresson STOVREIM** , Født: Stårheim / Stavrheim / Stovreim i Nordfjord, Møre og Romsdal, 1209, Død: Stårheim / Stavrheim / Stovreim i Nordfjord, Møre og Romsdal, 3 jan 1246

### Gudrunn Gregoriusdatter BLINDHEIM 22463661

Gudrunn Gregoriusdatter BLINDHEIM ble født ca 1180. Hun var datter av Gregorius Jonsson BLINDHEIM og.

### Håkon 4. "den Gamle" Håkonsson KONGE AV NORGE 22463662

Håkon 4. "den Gamle" Håkonsson KONGE AV NORGE ble født i 1204 i Eidsberg Østfold. Han døde den 16 des 1263 Orknøyene. Han var sønn av Håkon 3. Sverresson KONGE AV NORGE og Inga Ingesdatter VARTEIG.

### Biografi

Konge i Norge 1217 - 1263.

Tatt til konge på Øreting i 1217.

Kronet i Bergen 1247 av kardinal Vilhelm av Sabina. Han var den siste som ble kronet etter den gamle arveretten. I 1260 ble det vedtatt en ny lov som bestemte at den eldste sønn skulle være enekonge.

Fikk islandske høvdinger til å sverge troskap til norskekongen i 1262.

### Kilder

Født - Kilde ID: 41 Vurdering: sekundærkilde Bok/side: 33  
Død - Kilde ID: 62 Vurdering: sekundærkilde Bok/side: 95

### Barn av Håkon 4. "den Gamle" Håkonsson KONGE AV NORGE og Kanga UNGE

1. **Cicilia de Håkonsdatter AV NORGE** , Født: i Bergen, Hordaland, 1223, Død: Sudrøyene, 1248
2. **Torun Håkonsdatter AV NORGE** , Født: i Sande, Møre og Romsdal, 1225, Død: Berg, i Tønsberg, Vestfold
3. **Sigurd "Kongsson" Håkonson** , Født: ca 1225, Død: 1254

### Barn av Håkon 4. "den Gamle" Håkonsson KONGE AV NORGE og Margaret Skulesdatter REIN

1. **Olav Håkonsson** , Født: 1226
2. **Håkon "den Yngre" Håkonsson** , Født: Trøndelag, 11 nov 1232, Død: 30 apr 1257
3. **Kristina "av Tønsberg" Håkonsdatter** , Født: 1234, Død: 1262
4. **Magnus 6. "Lagabøte" / "den milde" Håkonsson KONGE AV NORGE** , Født: i Tønsberg, Vestfold, 1 mai 1238, Død: i Bergen, Hordaland, 9 mai 1280

### Kanga UNGE 22463663

Kanga UNGE ble født ca 1204. Hun døde i 1225.

### Biografi

Far/foreldre fra Finnland, flyttet til Bergen.

## Forfedre av Tor BREKKE-RASMUSSEN

### Haftore Aronsen EYRE 22463670

Haftore Aronsen EYRE ble født i 1175 Selardalur i Vesturbardastran på Island. Han døde i 1235 Selardalur i Vesturbardastran på Island. Han var sønn av Aron / Asgaut? Bårdsson og.

#### Biografi

Slekksider Arvid Aakre nr 69338142

### Barn av Haftore Aronsen EYRE og Ragnhild Åsulfsdatter / Dulfsdatter

1. **Sigrid Haftoresdatter** , Født: 1200, Død: Sudrheim, Akershus, 1275

### Ragnhild Åsulfsdatter / Dulfsdatter 22463671

Ragnhild Åsulfsdatter / Dulfsdatter ble født Austrått Sør-Trøndelag. Hun døde etter 1235 Et Selardalur i Vesturbardastran på Island. Hun var datter av Åsulf / Dulf "Jarlsfrende" Erikson og Baugreid Jonsdotter AUSTRÅTT.

### Erling AV TORNBERG / TANBERG 22463672

Erling AV TORNBERG / TANBERG ble født Tandberg i Ringerike Buskerud. Han døde Tandberg i Ringerike Buskerud.

### Barn av Erling AV TORNBERG / TANBERG

1. **Kolbjørn AV TORNBERG** Død: Oslo, 9 mar 1240
2. **Alv "den eldre" Erlingsson AV TORNBERG / TANBERG** , Født: Tandberg i Ringerike Buskerud, ca 1190, Død: Tandberg i Ringerike Buskerud, ca 1240

### Bård Guttormsson AV REIN 22463674

Bård Guttormsson AV REIN ble født i 1150 Rein i Rissa, Sør-Trøndelag. Han døde den 3 apr 1194 Florvåg i Askøy, Hordaland. Han var sønn av Guttorm Asulfson AV REIN og Sigrid Torkelsdotter FUGL.

#### Biografi

Hertug. Birkebeinerhøvding.

#### Kilder

Født - Kilde ID: 41 Vurdering: sekundærkilde Bok/side: 40, 52

### Barn av Bård Guttormsson AV REIN og Ragnhild / Ragnfrid Erlingsdatter KVIE / KVIDEN

1. **Skule "Hertug Skule" Bårdsson AV REIN** , Født: Rein i Rissa, Sør-Trøndelag, 1189, Død: Elgseter Kloster, 24 mai 1240
2. **Ingeborg Bårdsdatter REIN** , Født: Rein i Rissa, Sør-Trøndelag, 1194, Død: i Ringerike, Buskerud, 1240

### Barn av Bård Guttormsson AV REIN og Ulvhild Pålsdotter

Det er ikke registrert barn i dette parforholdet.

### Barn av Bård Guttormsson AV REIN og Cicilia "Kongsdatter" Sigurdsdotter

1. **Inge 2. Bårdsson KONGE AV NORGE** , Født: Rein i Rissa, Sør-Trøndelag, 1185, Død: i Nidaros, Trøndelag, 23 apr 1217
2. **Sigrid Bårdsdatter REIN** , Født: Rein i Rissa, Sør-Trøndelag, 1185, Død: Austrått Sør-Trøndelag

### Ragnhild / Ragnfrid Erlingsdatter KVIE / KVIDEN 22463675

Ragnhild / Ragnfrid Erlingsdatter KVIE / KVIDEN ble født i 1165 i Valdres, Oppland. Hun døde etter 1189 Rein i Rissa, Sør-Trøndelag. Hun var datter av Erling KVIE / KVIDEN og Skårvangssole Xdatter.

#### Kilder

Født - Kilde ID: 41 Vurdering: sekundærkilde Bok/side: 41

## Forfedre av Tor BREKKE-RASMUSSEN

### **Øystein 2. / Eystein Haraldsson KONGE AV NORGE 44927040**

Øystein 2. / Eystein Haraldsson KONGE AV NORGE ble født ca 1125 Orknøyene. Han døde i 1157 Bohuslän i Sverige. Han var sønn av Harald 4. "Gille" Magnusson KONGE AV NORGE og Biadoc / Bjadok Xdatter.

#### **Biografi**

Konge i Norge 1142 - 1157.

#### **Barn av Øystein 2. / Eystein Haraldsson KONGE AV NORGE og Ragna Nikolasdatter**

1. **Torleiv "Breidskjegg" Øysteinsson** , Født: Viken, ca 1141, Død: 1191

#### **Barn av Øystein 2. / Eystein Haraldsson KONGE AV NORGE**

1. **Øystein "Møyla" Øysteinsson KONGE AV NORGE** Død: Re, 1177

### **Ragna Nikolasdatter 44927041**

Ragna Nikolasdatter ble født i 1119 Viken?. Hun døde i 1157 Viken?. Hun var datter av Nikulas Xsson og Åsa Ormsdatter.

### **Ivar Aaleson MÅK 44927296**

Ivar Aaleson MÅK ble født ca 1150 Hedmark. Han døde Hedmark. Han var sønn av Åle Ivarsson VARG og Y Haraldsdatter GILLE.

#### **Biografi**

Slekksider Arvid Aakre nr 69339200

Lendemann ?

#### **Kilder**

Født - Kilde ID: 41 Vurdering: sekundærkilde Bok/side: 40

#### **Barn av Ivar Aaleson MÅK**

1. **Olav "Måg / Måk" Ivarsson** , Født: Hedmark, ca 1180, Død: Hedmark, 1224

### **Simon Kåresson ORRE 44927320**

Simon Kåresson ORRE ble født ca 1150 Orre i Klepp, Rogaland. Han døde i 1190 Orre i Klepp, Rogaland. Han var sønn av Kåre "Alna-Kåre" Arnesson ORRE og Y Andresdotter.

#### **Barn av Simon Kåresson ORRE og Margaret Arnesdotter STOVREIM**

1. **Filippus Simonsson KONGE AV NORGE** , Født: Orre i Klepp, Rogaland, 1180, Død: Orre i Klepp, Rogaland, 1217
2. **Andres "Bukk" Simonsson STOVREIM** , Født: Stårheim / Stavrheim / Stovreim i Nordfjord, Møre og Romsdal, ca 1184, Død: 1218

### **Margaret Arnesdotter STOVREIM 44927321**

Margaret Arnesdotter STOVREIM ble født ca 1146 Stårheim / Stavrheim / Stovreim i Nordfjord, Møre og Romsdal. Hun døde i 1190 Orre i Klepp, Rogaland. Hun var datter av Arni "Kongsmåg" Nilsson STODREIM / STOVREIM og Ingrid Ragnvaldsdatter AV SVERIGE.

### **Gregorius Jonsson BLINDHEIM 44927322**

Gregorius Jonsson BLINDHEIM ble født ca 1150. Han døde i 1228. Han var sønn av Jon Hallkjelsson AV BLINDHEIM / HUK og Margaret Haraldsdatter.

#### **Barn av Gregorius Jonsson BLINDHEIM**

1. **Gudrunn Gregoriusdotter BLINDHEIM** , Født: ca 1180

### **Håkon 3. Sverresson KONGE AV NORGE 44927324**

Håkon 3. Sverresson KONGE AV NORGE ble født i 1177 i Bergen, Hordaland. Han døde den 1 jan 1204 i Bergen, Hordaland. Han var sønn av Sverre 1. "Sverre Prest" Sigurdsson KONGE AV NORGE og Astrid Roesdatter.

#### **Biografi**

## Forfedre av Tor BREKKE-RASMUSSEN

Ugift. Konge av Norge 1202-1204.

### Kilder

Født - Kilde ID: 41 Vurdering: sekundærkilde Bok/side: 42

## Barn av Håkon 3. Sverresson KONGE AV NORGE og Inga Ingesdotter VARTEIG

1. **Håkon 4. "den Gamle" Håkonsson KONGE AV NORGE** , Født: i Eidsberg Østfold, 1204, Død: Orknøyene, 16 des 1263

## Inga Ingesdotter VARTEIG 44927325

Inga Ingesdotter VARTEIG ble født i 1185 i Sarpsborg, Østfold. Hun døde i 1235 i Sarpsborg, Østfold.

### Kilder

Født - Kilde ID: 41 Vurdering: sekundærkilde Bok/side: 43

## Aron / Asgaut? Bårdsson 44927340

Aron / Asgaut? Bårdsson ble født på Island. Han døde på Island. Han var sønn av Bård "Svarte" Atleson og Y Haftoresdotter REIN.

## Barn av Aron / Asgaut? Bårdsson

1. **Haftore Aronsen EYRE** , Født: Selardalur i Vesturbardastran på Island, 1175, Død: Selardalur i Vesturbardastran på Island, 1235

## Åsulv / Dulf "Jarlsfrende" Erikson 44927342

Åsulv / Dulf "Jarlsfrende" Erikson ble født ca 1200 Austrått Sør-Trøndelag. Han døde ca 1260 Austrått Sør-Trøndelag. Han var sønn av Eirik GRVLE og Torbjørg Åsulvsdatter REIN.

### Biografi

Slekksider Arvid Aakre nr 138676286

## Barn av Åsulv / Dulf "Jarlsfrende" Erikson og Baugreid Jonsdotter AUSTRÅTT

1. **Ragnhild Åsulfsdatter / Dulfsdatter** , Født: Austrått Sør-Trøndelag, Død: Et Selardalur i Vesturbardastran på Island, etter 1235

## Baugreid Jonsdotter AUSTRÅTT 44927343

Baugreid Jonsdotter AUSTRÅTT ble født ca 1200 Austrått Sør-Trøndelag. Hun døde Austrått Sør-Trøndelag. Hun var datter av Jon Sigurdson AUSTRÅTT og Sigrid Bårdsdatter REIN.

## Guttorm Asulfson AV REIN 44927348

Guttorm Asulfson AV REIN ble født i 1120 Rein i Rissa, Sør-Trøndelag. Han døde i 1183 Rein i Rissa, Sør-Trøndelag. Han var sønn av Åsulv / Åsolf Skulesson AV REIN og Tora Skoftesdotter GISKE.

### Kilder

Født - Kilde ID: 41 Vurdering: sekundærkilde Bok/side: 46

## Barn av Guttorm Asulfson AV REIN og Ingeborg Pålsdotter AURE

Det er ikke registrert barn i dette parforholdet.

## Barn av Guttorm Asulfson AV REIN og Bergljot REIN

1. **Åsulv Guttormsson REIN**

## Barn av Guttorm Asulfson AV REIN og Eldrid Jonsdatter BLINDHEIM

1. **Ragndid Guttormsdatter REIN**
2. **Ingrid Guthormsdatter REIN** , Født: Rein i Rissa, Sør-Trøndelag, 1135, Død: i Sverige, 1150

## Barn av Guttorm Asulfson AV REIN og Sigrid Torkelsdotter FUGL

1. **Bård Guttormsson AV REIN** , Født: Rein i Rissa, Sør-Trøndelag, 1150, Død: Florvåg i Askøy, Hordaland, 3 apr 1194

## Forfedre av Tor BREKKE-RASMUSSEN

### Sigrid Torkelsdotter FUGL 44927349

Sigrid Torkelsdotter FUGL ble født i 1092 i Giske, Møre og Romsdal. Hun døde i 1150 Fugl Møre og Romsdal. Hun var datter av Torkjell FUGL og Hallkatla Sveinsdatter.

#### Kilder

Født - Kilde ID: 41 Vurdering: sekundærkilde Bok/side: 47

#### Familiehendelser

De giftet seg i 1150.

### Erling KVIE / KVIDEN 44927350

Erling KVIE / KVIDEN ble født Trøndelag. Han døde etter 1185 Kvie i Valdres. Han var sønn av Wilhjaln AV TORGAR og Jartrud Jonsdatter.

#### Barn av Erling KVIE / KVIDEN og Skårvangssole Xdatter

1. Ragnhild / Ragnfrid Erlingsdatter KVIE / KVIDEN , Født: i Valdres, Oppland, 1165, Død: Rein i Rissa, Sør-Trøndelag, etter 1189

### Skårvangssole Xdatter 44927351

Skårvangssole Xdatter ble født Trøndelag. Hun døde Trøndelag.

### Harald 4. "Gille" Magnusson KONGE AV NORGE 89854080

Harald 4. "Gille" Magnusson KONGE AV NORGE ble født i 1103. Han døde den 14 des 1136 i Bergen, Hordaland. Han var sønn av Magnus 3. "Berrføtt" Olavsson KONGE AV NORGE og Bethoc GILLE-ADOMHNAN.

#### Biografi

Konge av Norge 1030 - 1036.

Ikke bevist at han var sønn av Magnus Berrføtt. Avgjort ved gudsdom - gå barbert på 9 glødende plogjern.

#### Kilder

Født - Kilde ID: 41 Vurdering: sekundærkilde Bok/side: 56

#### Barn av Harald 4. "Gille" Magnusson KONGE AV NORGE og Biadoc / Bjadok Xdatter

1. Øystein 2. / Eystein Haraldsson KONGE AV NORGE , Født: Orknøyene, ca 1125, Død: Bohuslän i Sverige, 1157

#### Barn av Harald 4. "Gille" Magnusson KONGE AV NORGE og Tora Guttormsdatter

1. Sigurd 2. "Munn" Haraldsson KONGE AV NORGE , Født: i Ringerike, Buskerud, 1135, Død: i Bergen, Hordaland, 10 jun 1155
2. Birgitta / Brigida Haraldsdatter AV NORGE , Født: i Ringerike, Buskerud, 1136, Død: i Sverige, 1202

#### Barn av Harald 4. "Gille" Magnusson KONGE AV NORGE og Y Xdatter

1. Maria Haraldsdatter
2. Magnus Haraldsson
3. Margaret Haraldsdatter , Født: ca 1130, Død: ca 1161
4. Y Haraldsdatter GILLE , Født: i Bergen? Hordaland, før 1135, Død: Hedmark

#### Barn av Harald 4. "Gille" Magnusson KONGE AV NORGE og Ingrid Ragnvaldsdatter AV SVERIGE

1. Inge 1. "Krokrygg" Haraldsson KONGE AV NORGE , Født: 1135, Død: Bjørvika Oslo, 4 feb 1161

### Biadoc / Bjadok Xdatter 89854081

Biadoc / Bjadok Xdatter ble født Sudrøyene. Hun døde Sudrøyene.

#### Biografi

Uklar opprinnelse, men antagelig stormannsdatter fra Sudrøyene.

## Forfedre av Tor BREKKE-RASMUSSEN

**Nikulas Xsson** 89854082

Barn av **Nikulas Xsson** og **Åsa Ormsdatter**

1. **Ragna Nikolasdatter** , Født: Viken?, 1119, Død: Viken?, 1157
2. **Bjørn "Bukk" Nikolasson** , Født: 1140, Død: ca 1179

**Åsa Ormsdatter** 89854083

Åsa Ormsdatter ble født i Etne, Hordaland. Hun var datter av Orm "Krypinge-orm" Sveinsson og Ragnhild Skulesdotter.

**Åle Ivarsson VARG** 89854592

Åle Ivarsson VARG ble født ca 1110 Hedmark. Han døde Hedmark. Han var sønn av Ivar Håkonsson VARG og Y Ålesdotter.

### Biografi

Slekksider Arvid Aakre nr 138678400

Lendemann på Romerike

Levde første del av 1100-tallet

### Kilder

Født - Kilde ID: 41 Vurdering: sekundærkilde Bok/side: 46

Barn av **Åle Ivarsson VARG** og **Y Haraldsdatter GILLE**

1. **Ivar Aaleson MÅK** , Født: Hedmark, ca 1150, Død: Hedmark

**Y Haraldsdatter GILLE** 89854593

Y Haraldsdatter GILLE ble født før 1135 i Bergen? Hordaland. Hun døde Hedmark. Hun var datter av Harald 4. "Gille" Magnusson KONGE AV NORGE og Y Xdotter.

### Kilder

Født - Kilde ID: 41 Vurdering: sekundærkilde Bok/side: 62

**Kåre "Alna-Kåre" Arnesson ORRE** 89854640

Kåre "Alna-Kåre" Arnesson ORRE ble født Orre i Klepp, Rogaland. Han døde Orre i Klepp, Rogaland. Han var sønn av Arne SMYRLING og.

### Biografi

Bodde i Vikebygd i Sveio i Sunnhordaland.

Barn av **Kåre "Alna-Kåre" Arnesson ORRE** og **Y Andresdotter**

1. **Simon Kåresson ORRE** , Født: Orre i Klepp, Rogaland, ca 1150, Død: Orre i Klepp, Rogaland, 1190

**Y Andresdotter** 89854641

Y Andresdotter ble født Orre i Klepp, Rogaland. Hun døde Orre i Klepp, Rogaland.

**Arni "Kongsmåg" Nilsson STODREIM / STOVREIM** 89854642

Arni "Kongsmåg" Nilsson STODREIM / STOVREIM ble født i 1100 Stårheim / Stavrheim / Stovreim i Nordfjord, Møre og Romsdal. Han døde i 1162 Møre og Romsdal. Han var sønn av Nils / Nicolas Torbergsson og.

### Biografi

Lendermann i 1155.

Barn av **Arni "Kongsmåg" Nilsson STODREIM / STOVREIM** og **Ingrid Ragnvaldsdatter AV SVERIGE**

1. **Margaret Arnesdotter STOVREIM** , Født: Stårheim / Stavrheim / Stovreim i Nordfjord, Møre og Romsdal, ca 1146, Død: Orre i Klepp, Rogaland, 1190

## Forfedre av Tor BREKKE-RASMUSSEN

2. **Nicolas / Nikolas Arnesson** , Født: Møre og Romsdal, 1150, Død: Oslo, 1225
3. **Filippus Arnesson** , Født: Møre og Romsdal, 1152, Død: Ilevolden i Trondheim, Sør-Trøndelag, 1180

### Ingrid Ragnvaldsdatter AV SVERIGE 89854643

Ingrid Ragnvaldsdatter AV SVERIGE ble født ca 1105 i Sverige. Hun døde i 1170. Hun var datter av Ragnvald Ingesson AV SVERIGE og.

#### Familiehendelser

De giftet seg i 1146.

### Jon Hallkjelsson AV BLINDHEIM / HUK 89854644

Jon Hallkjelsson AV BLINDHEIM / HUK ble født i 1130 Blindheim. Han døde i 1170. Han var sønn av Hallkjel Jonson AV BLINDHEIM og Sigrid Åsulfsdotter REIN.

#### Barn av Jon Hallkjelsson AV BLINDHEIM / HUK og Margaret Haraldsdotter

1. **Hallkjel Jonsson AV BLINDHEIM** , Født: Blindheim, ca 1150, Død: Florvåg i Askøy, Hordaland, 1194
2. **Ragnvald Jonsen BLINDHEIM** , Født: ca 1150, Død: 15 jun 1184
3. **Gregorius Jonsson BLINDHEIM** , Født: ca 1150, Død: 1228

### Margaret Haraldsdotter 89854645

Margaret Haraldsdotter ble født ca 1130. Hun døde ca 1161. Hun var datter av Harald 4. "Gille" Magnusson KONGE AV NORGE og Y Xdotter.

### Sverre 1. "Sverre Prest" Sigurdsson KONGE AV NORGE 89854648

Sverre 1. "Sverre Prest" Sigurdsson KONGE AV NORGE ble født i 1151 i Bergen, Hordaland. Han døde den 9 mar 1202 i Bergen, Hordaland. Han var sønn av Sigurd 2. "Munn" Haraldsson KONGE AV NORGE og Gunnild Xdatter.

#### Biografi

Usikkert om han er sønn av Sigurd Munn. Vokst opp på Kirkjubøur, Færøyene. Gikk i prestelære hos biskop Roe på Færøyene.

Konge av Norge 1177 - 1202.

#### Kilder

Født - Kilde ID: 41 Vurdering: sekundærkilde Bok/side: 47

#### Barn av Sverre 1. "Sverre Prest" Sigurdsson KONGE AV NORGE og Margreta / Margaret Eriksdotter AV SVERIGE

1. **Kristina / Kristin / Christine Sverresdotter**
2. **Sigurd "Lavard" Sverresson** , Født: i Færøyene, 1175, Død: ca 1200

#### Barn av Sverre 1. "Sverre Prest" Sigurdsson KONGE AV NORGE og Astrid Roesdatter

1. **Sigurd Sverresson**
2. **Håkon 3. Sverresson KONGE AV NORGE** , Født: i Bergen, Hordaland, 1177, Død: i Bergen, Hordaland, 1 jan 1204
3. **Cesilia Sverresdotter** , Født: ca 1179
4. **Ingeborg Sverresdotter** , Født: 1179

### Astrid Roesdatter 89854649

Astrid Roesdatter ble født i Færøyene. Hun døde i Færøyene. Hun var datter av Roe Xsson og.

#### Kilder

Født - Kilde ID: 41 Vurdering: sekundærkilde Bok/side: 52

### Bård "Svarte" Atleson 89854680

Bård "Svarte" Atleson ble født på Island. Han døde Austrått Sør-Trøndelag.

#### Barn av Bård "Svarte" Atleson og Y Haftoresdotter REIN

1. **Aron / Asgaut? Bårdsson** , Født: på Island, Død: på Island

## Forfedre av Tor BREKKE-RASMUSSEN

### Y Haftoresdotter REIN 89854681

Y Haftoresdotter REIN ble født Austrått Sør-Trøndelag. Hun døde Austrått Sør-Trøndelag.

### Eirik GRYVLE 89854684

#### Barn av Eirik GRYVLE og Torbjørg Åsulvsdatter REIN

1. **Åsulf / Dulf "Jarlsfrende" Erikson** , Født: Austrått Sør-Trøndelag, ca 1200, Død: Austrått Sør-Trøndelag, ca 1260

### Torbjørg Åsulvsdatter REIN 89854685

Hun var datter av Åsulf Guttormsson REIN og.

### Jon Sigurdson AUSTRÅTT 89854686

Jon Sigurdson AUSTRÅTT ble født i 1170 Austrått Sør-Trøndelag. Han døde i 1213 Austrått Sør-Trøndelag. Han var sønn av Sigurd Kåresson AUSTRÅTT og.

#### Barn av Jon Sigurdson AUSTRÅTT og Sigrid Bårdsdatter REIN

1. **Baugreid Jonsdotter AUSTRÅTT** , Født: Austrått Sør-Trøndelag, ca 1200, Død: Austrått Sør-Trøndelag

### Sigrid Bårdsdatter REIN 89854687

Sigrid Bårdsdatter REIN ble født i 1185 Rein i Rissa, Sør-Trøndelag. Hun døde Austrått Sør-Trøndelag. Hun var datter av Bård Guttormsson AV REIN og Cicilia "Kongsdatter" Sigurdsdatter.

#### Biografi

Slekksider Arvid Aakre nr 277352575

Abedisse

### Åsulf / Åsolf Skulesson AV REIN 89854696

Åsulf / Åsolf Skulesson AV REIN ble født ca 1090 Rein i Rissa, Sør-Trøndelag. Han døde i 1120 Rein i Rissa, Sør-Trøndelag. Han var sønn av Skule "Kongsfostre" Tostenson REIN og Gudrun Nevsteinsdatter.

#### Kilder

Født - Kilde ID: 41 Vurdering: sekundærkilde Bok/side: 62

#### Barn av Åsulf / Åsolf Skulesson AV REIN og Tora Skoftesdatter GISKE

1. **Sigrid Åsulfsdatter REIN** , Født: Rein i Rissa, Sør-Trøndelag, ca 1110
2. **Hallkjell "Huk" Asulfsson REIN** , Født: Rein i Rissa, Sør-Trøndelag, 1110, Død: Rein i Rissa, Sør-Trøndelag
3. **Guttorm Asulfson AV REIN** , Født: Rein i Rissa, Sør-Trøndelag, 1120, Død: Rein i Rissa, Sør-Trøndelag, 1183

### Tora Skoftesdatter GISKE 89854697

Tora Skoftesdatter GISKE ble født ca 1084 Rein i Rissa, Sør-Trøndelag. Hun døde etter 1120 Rein i Rissa, Sør-Trøndelag. Hun var datter av Skofte / Skopti Ogmundsson GISKE og Gudrun Tordsdatter.

#### Kilder

Født - Kilde ID: 41 Vurdering: sekundærkilde Bok/side: 62

### Torkjell FUGL 89854698

Torkjell FUGL ble født. Han døde etter 1120.

#### Barn av Torkjell FUGL og Hallkatla Sveinsdatter

1. **Sigrid Torkelsdatter FUGL** , Født: i Giske, Møre og Romsdal, 1092, Død: Fugl Møre og Romsdal, 1150

### Hallkatla Sveinsdatter 89854699

Hallkatla Sveinsdatter ble født i Danmark. Hun døde etter 1120 i Danmark. Hun var datter av Svein Brynjulfsson AURLAND og Ingrid Svendsdatter.

## Forfedre av Tor BREKKE-RASMUSSEN

### Wilhjalm AV TORGAR 89854700

Wilhjalm AV TORGAR ble født Trøndelag. Han døde i 1138 Trøndelag. Han var sønn av Ketil KROK og.

### Barn av Wilhjalm AV TORGAR og Jartrud Jonsdotter

1. Erling KVIE / KVIDEN , Født: Trøndelag, Død: Kvie i Valdres, etter 1185

### Jartrud Jonsdotter 89854701

Jartrud Jonsdotter ble født i 1080 Trøndelag. Hun døde Trøndelag. Hun var datter av Jon Arnesson og Ranveig Xdatter.

### Magnus 3. "Berrføtt" Olavsson KONGE AV NORGE 179708160

Magnus 3. "Berrføtt" Olavsson KONGE AV NORGE ble født i 1073 i Ringerike, Buskerud. Han døde den 24 aug 1103 Ulster i Irland. Han var sønn av Olav 3. "Kyrre" Haraldson KONGE AV NORGE og Tora Ragnvaldsdatter.

### Biografi

Konge av Norge 1093-1103.

### Barn av Magnus 3. "Berrføtt" Olavsson KONGE AV NORGE og Bethoc GILLE-ADOMHNAN

1. Ragnhild Magnusdotter , Født: i Ringerike, Buskerud, Død: i Danmark
2. Tora Magnusdotter , Født: i Irland, Død: Odde på Island, ca 1175
3. Sigurd "Slembedjakk" Magnusson , Født: ca 1100, Død: Holmengrå i Sverige, 12 nov 1139
4. Harald 4. "Gille" Magnusson KONGE AV NORGE , Født: 1103, Død: i Bergen, Hordaland, 14 des 1136

### Barn av Magnus 3. "Berrføtt" Olavsson KONGE AV NORGE og Margret / Margareta "Fredskolla" Ingedatter AV SVERIGE

Det er ikke registrert barn i dette parforholdet.

### Barn av Magnus 3. "Berrføtt" Olavsson KONGE AV NORGE og Sigrid Saksedatter

Det er ikke registrert barn i dette parforholdet.

### Barn av Magnus 3. "Berrføtt" Olavsson KONGE AV NORGE og Tora Xdatter

1. Sigurd "Jorsalfare"/"Jorsala-Sigurd" Magnussen KONGE AV NORGE , Født: i Ringerike, Buskerud, 1090, Død: Oslo, 26 mar 1130

### Barn av Magnus 3. "Berrføtt" Olavsson KONGE AV NORGE

1. Øystein 1. Magnusson KONGE AV NORGE , Født: 1088, Død: Hustad i Romsdal, 29 aug 1123
2. Olav Magnussen , Født: 1099, Død: i Nidaros, Trøndelag, 22 des 1115

### Bethoc GILLE-ADOMHNAN 179708161

Bethoc GILLE-ADOMHNAN ble født i Irland. Hun døde i Irland.

### Orm "Krypinge-orm" Sveinsson 179708166

Orm "Krypinge-orm" Sveinsson ble født Gjerde i Etne, Hordaland. Han døde i 1140. Han var sønn av Svein Sveinsson GJERDE og Ragna Ormsdatter.

### Barn av Orm "Krypinge-orm" Sveinsson og Ragnhild Skulesdotter

1. Åsa Ormsdatter , Født: i Etne, Hordaland
2. Amund "Dreng" Ormsson , Født: i Etne, Hordaland

### Barn av Orm "Krypinge-orm" Sveinsson og Ragnhild Svenkesdatter

## Forfedre av Tor BREKKE-RASMUSSEN

Det er ikke registrert barn i dette parforholdet.

### Barn av Orm "Krypinge-orm" Sveinsson

1. Erling "Skakke" Ormsson , Født: i Etne, Hordaland, 1115, Død: 18 jun 1179

### Ragnhild Skulesdotter 179708167

Ragnhild Skulesdotter ble født ca 1082 Stodle. Hun døde etter 1140. Hun var datter av Skule "Kongsfostre" Tostenson REIN og Gudrun Nevsteinsdotter.

### Ivar Håkonsson VARG 179709184

Ivar Håkonsson VARG ble født i 1070. Han døde Hedmark. Han var sønn av Håkon Ivarsson JARL AV NORGE og Ragnhild Magnusdatter AV NORGE.

### Barn av Ivar Håkonsson VARG og Y Ålesdotter

1. Åle Ivarsson VARG , Født: Hedmark, ca 1110, Død: Hedmark

### Y Ålesdotter 179709185

Y Ålesdotter ble født Hedmark. Hun døde Hedmark.

### Y Xdotter 179709187

Y Xdotter ble født i Bergen ? Hordaland. Hun døde i Bergen ? Hordaland.

### Arne SMYRLING 179709280

Arne SMYRLING ble født Orre i Klepp, Rogaland. Han døde Orre i Klepp, Rogaland.

### Barn av Arne SMYRLING

1. Kåre "Alna-Kåre" Arnesson ORRE , Født: Orre i Klepp, Rogaland, Død: Orre i Klepp, Rogaland

### Nils / Nicolas Torbergsson 179709284

Nils / Nicolas Torbergsson ble født i Giske, Møre og Romsdal. Han døde i Giske, Møre og Romsdal. Han var sønn av Torberg Arnesson GISKE og Ragnhild Erlingsdotter AV SOLA.

### Barn av Nils / Nicolas Torbergsson

1. Arni "Kongsmåg" Nilsson STODREIM / STOVREIM , Født: Stårheim / Stavrheim / Stovreim i Nordfjord, Møre og Romsdal, 1100, Død: Møre og Romsdal, 1162

### Ragnvald Ingesson AV SVERIGE 179709286

Ragnvald Ingesson AV SVERIGE ble født ca 1076 i Sverige. Han døde i Sverige. Han var sønn av Inge 1. "Den eldre" Steinkilsson KONGE AV SVERIGE og Helena / Ragnhild AV SVERIGE.

### Barn av Ragnvald Ingesson AV SVERIGE

1. Ingrid Ragnvaldsdatter AV SVERIGE , Født: i Sverige, ca 1105, Død: 1170

### Hallkjel Jonson AV BLINDHEIM 179709288

Han døde ca 1160. Han var sønn av Jon SMØRBALTE og.

### Barn av Hallkjel Jonson AV BLINDHEIM og Sigrid Åsulfsdotter REIN

1. Jon Hallkjelsson AV BLINDHEIM / HUK , Født: Blindheim, 1130, Død: 1170

### Sigrid Åsulfsdotter REIN 179709289

Sigrid Åsulfsdotter REIN ble født ca 1110 Rein i Rissa, Sør-Trøndelag. Hun var datter av Åsulf / Åsolf Skulesson AV REIN og Tora Skoftesdotter GISKE.

## Forfedre av Tor BREKKE-RASMUSSEN

### **Sigurd 2. "Munn" Haraldsson KONGE AV NORGE** 179709296

Sigurd 2. "Munn" Haraldsson KONGE AV NORGE ble født i 1135 i Ringerike, Buskerud. Han døde den 10 jun 1155 i Bergen, Hordaland. Han var sønn av Harald 4. "Gille" Magnusson KONGE AV NORGE og Tora Guttormsdatter.

#### Biografi

Ble som treåring kåret til konge på Øretinget i Trøndelag etter kong Haralds død i desember 1136. Sigurd døde 22 år gammel, uten nevneverdig politisk ettermæle, men med et rykte som rundbrenner som mange senere «turboprinsere» kan misunne ham.

Konge av Norge 1136 - 1155.

#### Kilder

Født - Kilde ID: 41 Vurdering: sekundærkilde Bok/side: 61

### Barn av **Sigurd 2. "Munn" Haraldsson KONGE AV NORGE** og **Gunnild Xdatter**

1. **Sverre 1. "Sverre Prest" Sigurdsson KONGE AV NORGE** , Født: i Bergen, Hordaland, 1151, Død: i Bergen, Hordaland, 9 mar 1202
2. **Cicilia "Kongsdatter" Sigurdsdotter** , Født: 1155, Død: Rein i Rissa, Sør-Trøndelag, 1186
3. **Sigurd "Markusfostre" Sigurdsson** Død: 1163
4. **Eirik "Kongsson" Sigurdsson JARL** Død: 1190

### Barn av **Sigurd 2. "Munn" Haraldsson KONGE AV NORGE** og **Tora XDATTER**

1. **Håkon "Herdebreid" Sigurdsson** , Født: ca 1148, Død: Sekken, Romsdalsfjorden, Møre og Romsdal, 1162

### **Gunnild Xdatter** 179709297

Gunnild Xdatter ble født i Ringerike, Buskerud. Hun døde i Ringerike, Buskerud.

### **Roe Xsson** 179709298

Roe Xsson ble født i Færøyene. Han døde i Færøyene.

#### Biografi

Biskop på Færøyene.

### Barn av **Roe Xsson**

1. **Astrid Roesdatter** , Født: i Færøyene, Død: i Færøyene

### **Åsulf Guttormsson REIN** 179709370

Han var sønn av Guttorm Asulfson AV REIN og Bergljot REIN.

### Barn av **Åsulf Guttormsson REIN**

1. **Torbjörg Åsulvsdatter REIN**

### **Sigurd Kåresson AUSTRÅTT** 179709372

Sigurd Kåresson AUSTRÅTT ble født Vik, Strinda i Trondheim, Sør-Trøndelag. Han døde Austrått Sør-Trøndelag. Han var sønn av Kåre "Kongsbror" Sakseson VIK og Borghild Dagsdatter GISKE.

### Barn av **Sigurd Kåresson AUSTRÅTT**

1. **Andreas "Daue" Sigurdson AUSTRÅTT** , Født: Austrått Sør-Trøndelag, Død: ca 1130
2. **Jon Sigurdson AUSTRÅTT** , Født: Austrått Sør-Trøndelag, 1170, Død: Austrått Sør-Trøndelag, 1213

### **Cicilia "Kongsdatter" Sigurdsdotter** 179709375

Cicilia "Kongsdatter" Sigurdsdotter ble født i 1155. Hun døde i 1186 Rein i Rissa, Sør-Trøndelag. Hun var datter av Sigurd 2. "Munn" Haraldsson KONGE AV NORGE og Gunnild Xdatter.

#### Familiehendelser

De giftet seg i Trondheim, Sør-Trøndelag i 1184.

## Forfedre av Tor BREKKE-RASMUSSEN

### Skule "Kongsfostre" Tostenson REIN 179709392

Skule "Kongsfostre" Tostenson REIN ble født i 1052 i England. Han døde i 1090 Rein i Rissa, Sør-Trøndelag. Han var sønn av Toste / Tostig Godwinsson AV NORTHUMBERLAND og Judith Baldwin AV FLANDERN.

#### Kilder

Født - Kilde ID: 41 Vurdering: sekundærkilde Bok/side: 70

### Barn av Skule "Kongsfostre" Tostenson REIN og Gudrun Nevsteinsdotter

1. **Ragnhild Skulesdotter** , Født: Stodle, ca 1082, Død: etter 1140
2. **Åsulf / Åsolf Skulesson AV REIN** , Født: Rein i Rissa, Sør-Trøndelag, ca 1090, Død: Rein i Rissa, Sør-Trøndelag, 1120

### Gudrun Nevsteinsdotter 179709393

Gudrun Nevsteinsdotter ble født ca 1052 Rein i Rissa, Sør-Trøndelag. Hun døde etter 1090 Rein i Rissa, Sør-Trøndelag. Hun var datter av Nevstein Halldorsson og Ingrid Sigurdsdotter.

#### Kilder

Født - Kilde ID: 41 Vurdering: sekundærkilde Bok/side: 71

### Skofte / Skopti Ogmundsson GISKE 179709394

Skofte / Skopti Ogmundsson GISKE ble født i 1045 i Giske, Møre og Romsdal. Han døde i 1103 i Roma i Italia. Han var sønn av Ogmund Torbergsson GISKE og Gudrun Torsdatter.

#### Kilder

Født - Kilde ID: 41 Vurdering: sekundærkilde Bok/side: 71

Født - Kilde ID: 84 Vurdering: sekundærkilde Bok/side: [http://www.familysearch.org/Eng/Search/PRF/individual\\_record.asp?recid=1290741947](http://www.familysearch.org/Eng/Search/PRF/individual_record.asp?recid=1290741947)

### Barn av Skofte / Skopti Ogmundsson GISKE og Gudrun Tordsdotter

1. **Ragnhild Skoftesdatter GISKE** , Født: i Giske, Møre og Romsdal
2. **Sigrid Skoftesdatter** , Født: Sylte, i Vanylven, Møre og Romsdal, 1065, Død: Sylte, i Vanylven, Møre og Romsdal
3. **Pål "Aura-Pål" Skofteson GISKE** , Født: Møre og Romsdal, 1068, Død: Sykkylven Møre og Romsdal, 1160
4. **Tora Skoftesdatter GISKE** , Født: Rein i Rissa, Sør-Trøndelag, ca 1084, Død: Rein i Rissa, Sør-Trøndelag, etter 1120

### Gudrun Tordsdotter 179709395

Gudrun Tordsdotter ble født i 1029 Husaby i Skaun, Sør-Trøndelag. Hun døde i 1090 i Giske, Møre og Romsdal. Hun var datter av Tord Folesson og Alov / Ålof Einarsdotter.

#### Kilder

Født - Kilde ID: 41 Vurdering: sekundærkilde Bok/side: 72

Født - Kilde ID: 84 Vurdering: sekundærkilde Bok/side: [http://www.familysearch.org/Eng/Search/PRF/individual\\_record.asp?recid=1290741948](http://www.familysearch.org/Eng/Search/PRF/individual_record.asp?recid=1290741948)

### Svein Brynjulfsson AURLAND 179709398

Svein Brynjulfsson AURLAND ble født i Ringerike, Buskerud. Han døde etter 1080 i Ringerike, Buskerud.

#### Kilder

Født - Kilde ID: 41 Vurdering: sekundærkilde Bok/side: 72

### Barn av Svein Brynjulfsson AURLAND og Ingrid Svendsdotter

1. **Halkatla Sveinsdatter** , Født: i Danmark, Død: i Danmark, etter 1120

### Ingrid Svendsdotter 179709399

Ingrid Svendsdotter ble født i Danmark. Hun døde i Ringerike, Buskerud. Hun var datter av Svend 2. / Svein Estridsson KONGE AV DANMARK og Ranveig Tordsdotter.

#### Kilder

Født - Kilde ID: 41 Vurdering: sekundærkilde Bok/side: 72

## Forfedre av Tor BREKKE-RASMUSSEN

### **Ketil KROK** 179709400

Ketil KROK ble født Trøndelag. Han døde Trøndelag.

#### Barn av Ketil KROK

1. **Wilhjaln AV TORGAR** , Født: Trøndelag, Død: Trøndelag, 1138

### **Jon Arnesson** 179709402

Jon Arnesson ble født Trøndelag. Han døde Trøndelag.

#### Barn av Jon Arnesson og Ranveig Xdatter

1. **Jartrud Jonsdotter** , Født: Trøndelag, 1080, Død: Trøndelag

### **Ranveig Xdatter** 179709403

Ranveig Xdatter ble født Trøndelag. Hun døde Trøndelag.

## **Olav 3. "Kyrre" Haraldson KONGE AV NORGE** 359416320

Olav 3. "Kyrre" Haraldson KONGE AV NORGE ble født ca 1050. Han døde den 22 sep 1093 Håkeby i Tanum, Bohuslän i Sverige. Han var sønn av Harald 3. "Hårdråde" Sigurdsson KONGE AV NORGE og Tora Torbergsdatter GISKE.

#### Biografi

Konge av Norge 1067 - 1093.

Slekksider Arvid Aakre nr 1109427208

#### Barn av Olav 3. "Kyrre" Haraldson KONGE AV NORGE og Tora Ragnvaldsdatter

1. **Magnus 3. "Berrføtt" Olavsson KONGE AV NORGE** , Født: i Ringerike, Buskerud, 1073, Død: Ulster i Irland, 24 aug 1103

#### Barn av Olav 3. "Kyrre" Haraldson KONGE AV NORGE og Ingrid Svendsdotter

Det er ikke registrert barn i dette parforholdet.

## **Tora Ragnvaldsdatter** 359416321

Tora Ragnvaldsdatter ble født ca 1045 Gudøy i Møre og Romsdal. Hun døde ca 1073. Hun var datter av Ragnvald 2. Brusesson JARL AV ORKNØYENE og Felicia AV NORMANDIE.

#### Biografi

Snorre mener at faren het Jon. Andre kilder, mener faren her Ragnvald Jarl, bl a Adversaria Huitfeldiana.

## **Svein Sveinsson GJERDE** 359416332

Svein Sveinsson GJERDE ble født Gjerde i Etne, Hordaland. Han var sønn av Svein Erlendsson GJERDE og.

#### Barn av Svein Sveinsson GJERDE og Ragna Ormsdatter

1. **Orm "Krypingsorm" Sveinsson** , Født: Gjerde i Etne, Hordaland, Død: 1140

## Forfedre av Tor BREKKE-RASMUSSEN

### Ragna Ormsdatter 359416333

Ragna Ormsdatter ble født Hedmark. Hun var datter av Orm Eilivsson og Sigrid Finnsdatter.

### Håkon Ivarsson JARL AV NORGE 359418368

Han døde etter 1070 Hedmark. Han var sønn av Ivar HVIDE og.

#### Biografi

Jarl i Danmark 1065 -

### Barn av Håkon Ivarsson JARL AV NORGE og Ragnhild Magnusdatter AV NORGE

1. **Sunniva Håkonsdotter**
2. **Y Håkonsdotter**
3. **Ivar Håkonsson VARG** , Født: 1070, Død: Hedmark

### Ragnhild Magnusdatter AV NORGE 359418369

Ragnhild Magnusdatter AV NORGE ble født i Ringerike, Buskerud. Hun døde Hedmark. Hun var datter av Magnus 1. "den Gode" Olavsson KONGE AV NORGE / DANMARK og.

#### Familiehendelser

De giftet seg i 1062.

### Torberg Arnesson GISKE 359418568

Torberg Arnesson GISKE ble født den 990 Møre og Romsdal. Han døde i 1050 i Giske, Møre og Romsdal. Han var sønn av Arne / Arni Arnmodsson GISKE og Tora Torsteinsdatter GALGE.

#### Kilder

Født - Kilde ID: 41 Vurdering: sekundærkilde Bok/side: 106

### Barn av Torberg Arnesson GISKE og Ragnhild Erlingsdatter AV SOLA

1. **Nils / Nicolas Torbergsson** , Født: i Giske, Møre og Romsdal, Død: i Giske, Møre og Romsdal
2. **Jorunn Torbergsdatter** , Født: ca 1011, Død:
3. **Eystein "Orre" Torbergsson** , Født: 1013, Død: Stanford Bridge i England, 1066
4. **Tora Torbergsdatter GISKE** , Født: i Giske, Møre og Romsdal, 1025, Død: i Danmark, etter 1062
5. **Ogmund Torbergsson GISKE** , Født: i Giske, Møre og Romsdal, ca 1027, Død: i Giske, Møre og Romsdal, 1045

### Ragnhild Erlingsdatter AV SOLA 359418569

Ragnhild Erlingsdatter AV SOLA ble født ca 997 i Sola, Rogaland. Hun døde etter 1027 i Giske, Møre og Romsdal. Hun var datter av Erling Skjalgsson AV SOLA og Astrid Trygvesdatter AV NORGE.

#### Kilder

Født - Kilde ID: 41 Vurdering: sekundærkilde Bok/side: 109

### Inge 1. "Den eldre" Steinkilsson KONGE AV SVERIGE 359418572

Inge 1. "Den eldre" Steinkilsson KONGE AV SVERIGE ble født ca 1050 i Uppsala i Sverige. Han døde i 1110. Han var sønn av Steinkil / Stenkjell Ragnvaldsson KONGE AV SVERIGE og Astra Emunds datter.

#### Biografi

Konge i Sverige 1080 - 1090 og 1099 - 1112.

#### Kilder

Født - Kilde ID: 41 Vurdering: sekundærkilde Bok/side: 91

## Forfedre av Tor BREKKE-RASMUSSEN

Barn av Inge 1. "Den eldre" Steinkilsson KONGE AV SVERIGE og Helena / Ragnhild AV SVERIGE

1. Y Ingesdatter
2. Margret / Margareta "Fredskolla" Ingedatter AV SVERIGE , Født: i Sverige, ca 1074, Død: i Nord-Irland, 1130
3. Ragnvald Ingesson AV SVERIGE , Født: i Sverige, ca 1076, Død: i Sverige
4. Kristin / Christina / Kristina Ingesdatter , Født: i Uppsala i Sverige, 1080, Død: i Kiev i Ukraina, 18 jan 1122
5. Katarina / Katrin Ingesdotter AV SVERIGE , Født: 1105, Død: i Danmark

### Helena / Ragnhild AV SVERIGE 359418573

Helena / Ragnhild AV SVERIGE ble født ca 1059 i Sverige. Hun døde etter 1100 i Sverige. Hun var datter av Toril Totilsson og.

#### Kilder

Født - Kilde ID: 41 Vurdering: sekundærkilde Bok/side: 93

#### Familiehendelser

De giftet seg i Uppsala i Sverige ca 1074.

### Jon SMØRBALTE 359418576

Barn av Jon SMØRBALTE

1. Hallkjel Jonson AV BLINDHEIM Død: ca 1160

### Tora Guttormsdatter 359418593

Tora Guttormsdatter ble født i Ringerike, Buskerud. Hun døde i Ringerike, Buskerud. Hun var datter av Guttorm "Gråskjegg" Xsson og.

### Bergljot REIN 359418741

Bergljot REIN ble født Rein i Rissa, Sør-Trøndelag. Hun døde Rein i Rissa, Sør-Trøndelag.

### Kåre "Kongsbror" Sakseson VIK 359418744

Kåre "Kongsbror" Sakseson VIK ble født Saksvik, Strinda i Trondheim, Sør-Trøndelag. Han døde ca 1136 Vik, Strinda i Trondheim, Sør-Trøndelag. Han var sønn av og Sigrid Saksedatter.

Barn av Kåre "Kongsbror" Sakseson VIK og Borghild Dagsdatter GISKE

1. Sigurd Kåresson AUSTRÅTT , Født: Vik, Strinda i Trondheim, Sør-Trøndelag, Død: Austrått Sør-Trøndelag
2. Dag Kåresson VIK , Født: Saksvik, Strinda i Trondheim, Sør-Trøndelag, Død: ca 1100

### Borghild Dagsdatter GISKE 359418745

Hun døde ca 1150 Vik, Strinda i Trondheim, Sør-Trøndelag. Hun var datter av Dag Eilivsson BRATSBERG og Ragnhild Skoftesdatter GISKE.

### Toste / Tostig Godwinsson AV NORTHUMBERLAND 359418784

Toste / Tostig Godwinsson AV NORTHUMBERLAND ble født i 1022 Northumberland i England. Han døde den 25 sep 1066 Stanford Bridge i England. Han var sønn av Godwin / Gudine Thegn WESSEX og Gyda Torkilsdotter.

#### Biografi

Jarl av Wessex

#### Kilder

Født - Kilde ID: 41 Vurdering: sekundærkilde Bok/side: 143

Barn av Toste / Tostig Godwinsson AV NORTHUMBERLAND og Judith Baldwin AV FLANDERN

1. Skule "Kongsfostre" Tostenson REIN , Født: i England, 1052, Død: Rein i Rissa, Sør-Trøndelag, 1090

## Forfedre av Tor BREKKE-RASMUSSEN

### Judith Baldwin AV FLANDERN 359418785

Judith Baldwin AV FLANDERN ble født i 1033 Flandern i Belgia. Hun døde den 5 mar 1094 i England.

#### Biografi

Grevinne av Flandern.

#### Familiehendelser

De giftet seg den 25 sep 1051.

### Nevstein Halldorsson 359418786

Nevstein Halldorsson ble født Rein i Rissa, Sør-Trøndelag. Han døde etter 1040 i Rissa, Sør-Trøndelag.

#### Kilder

Født - Kilde ID: 41 Vurdering: sekundærkilde Bok/side: 84

### Barn av Nevstein Halldorsson og Ingrid Sigurdsdotter

1. **Gudrun Nevsteinsdotter** , Født: Rein i Rissa, Sør-Trøndelag, ca 1052, Død: Rein i Rissa, Sør-Trøndelag, etter 1090

### Ingrid Sigurdsdotter 359418787

Ingrid Sigurdsdotter ble født ca 1000. Hun døde etter 1040 Rein i Rissa, Sør-Trøndelag. Hun var datter av Sigurd "Syr" Halvdansson og Åsta Gudbrandsdatter KULA.

#### Kilder

Født - Kilde ID: 41 Vurdering: sekundærkilde Bok/side: 84

### Ogmund Torbergsson GISKE 359418788

Ogmund Torbergsson GISKE ble født ca 1027 i Giske, Møre og Romsdal. Han døde i 1045 i Giske, Møre og Romsdal. Han var sønn av Torberg Arnesson GISKE og Ragnhild Erlingsdotter AV SOLA.

#### Kilder

Født - Kilde ID: 41 Vurdering: sekundærkilde Bok/side: 84

### Barn av Ogmund Torbergsson GISKE og Gudrun Torsdatter

1. **Ingebjørg Ogmundsdatter** , Født: i Giske, Møre og Romsdal, Død: i Giske, Møre og Romsdal
2. **Skofte / Skopti Ogmundsson GISKE** , Født: i Giske, Møre og Romsdal, 1045, Død: i Roma i Italia, 1103

### Gudrun Torsdatter 359418789

Gudrun Torsdatter ble født ca 1030. Hun døde i Giske, Møre og Romsdal.

### Tord Folesson 359418790

Tord Folesson ble født i Melhus, Sør-Trøndelag. Han døde den 29 jul 1030 i Stiklestad, Trøndelag.

#### Kilder

Født - Kilde ID: 41 Vurdering: sekundærkilde Bok/side: 85

Født - Kilde ID: 84 Vurdering: sekundærkilde Bok/side: [http://www.familysearch.org/Eng/Search/PRF/individual\\_record.asp?recid=1290741951](http://www.familysearch.org/Eng/Search/PRF/individual_record.asp?recid=1290741951)

### Barn av Tord Folesson og Alov / Ålof Einarsdotter

1. **Gudrun Tordsdotter** , Født: Husaby i Skaun, Sør-Trøndelag, 1029, Død: i Giske, Møre og Romsdal, 1090

### Alov / Ålof Einarsdotter 359418791

Alov / Ålof Einarsdotter ble født Husaby i Skaun, Sør-Trøndelag. Hun døde i 1030 Husaby i Skaun, Sør-Trøndelag. Hun var datter av Einar "Tambarskjelve" Eindridesson og Bergljot Håkonsdotter.

#### Kilder

Født - Kilde ID: 41 Vurdering: sekundærkilde Bok/side: 85

Født - Kilde ID: 84 Vurdering: sekundærkilde Bok/side: [http://www.familysearch.org/Eng/Search/PRF/individual\\_record.asp?recid=1290741952](http://www.familysearch.org/Eng/Search/PRF/individual_record.asp?recid=1290741952)

## Forfedre av Tor BREKKE-RASMUSSEN

### **Svend 2. / Svein Estridsson KONGE AV DANMARK 359418798**

Svend 2. / Svein Estridsson KONGE AV DANMARK ble født ca 1018 i Danmark. Han døde den 29 apr 1074 Søderup i Danmark. Han var sønn av Ulf Torgilsson JARL AV DANMARK og Estrid Margrete Svendsdatter AV DANMARK.

#### Biografi

Konge av Danmark 1047 - 1074

#### Kilder

Født - Kilde ID: 30 Vurdering: sekundærkilde

Født - Kilde ID: 41 Vurdering: sekundærkilde Bok/side: 86

#### Barn av **Svend 2. / Svein Estridsson KONGE AV DANMARK** og **Gunhild Anunsdatter**

Det er ikke registrert barn i dette parforholdet.

#### Barn av **Svend 2. / Svein Estridsson KONGE AV DANMARK** og **Tora Torbergsdatter GISKE**

1. **Knut Magnus Svendsson** , Født: i Danmark

#### Barn av **Svend 2. / Svein Estridsson KONGE AV DANMARK** og **Y FRILLE**

1. **Svend / Svein Sveinsson AV DANMARK** Død: i Danmark, 1104
2. **Harald 3. "Hen" Svendsson KONGE AV DANMARK** , Født: i Danmark, 1041, Død: i Danmark, 17 apr 1080
3. **Olaf 1. ESTRIDSSON** , Født: i Danmark, ca 1052, Død: i Danmark, ca 1095

#### Barn av **Svend 2. / Svein Estridsson KONGE AV DANMARK** og **Ranveig Tordsdotter**

1. **Ingrid Svendsdotter** , Født: i Danmark, Død: i Ringerike, Buskerud
2. **Thyra Svendsdatter** , Født: i Danmark, Død: i Danmark
3. **Knut 4. "den Hellige" Svendsson KONGE AV DANMARK** , Født: i Danmark, ca 1043, Død: i Odense i Danmark, 10 jul 1086
4. **Erik 1. "Eiegod" Svendsson KONGE AV DANMARK** , Født: i Danmark, 1056, Død: på Kypros, 10 jul 1103
5. **Niels / Nikolas "den Gamle" Svendsson KONGE AV DANMARK** , Født: i Danmark, 1064, Død: i Danmark, 25 jun 1134

#### Barn av **Svend 2. / Svein Estridsson KONGE AV DANMARK** og **Gunhild Sveinsdatter**

Det er ikke registrert barn i dette parforholdet.

### **Ranveig Tordsdotter 359418799**

Ranveig Tordsdotter ble født i Danmark. Hun døde i Danmark.

### **Harald 3. "Hårdråde" Sigurdsson KONGE AV NORGE 718832640**

Harald 3. "Hårdråde" Sigurdsson KONGE AV NORGE ble født i 1015 i Ringerike, Buskerud. Han døde den 25 sep 1066 Stanford Bridge i England. Han var sønn av Sigurd "Syr" Halvdansson og Åsta Gudbrandsdatter KULA.

#### Biografi

Konge i Norge 1045 - 1066

#### Barn av **Harald 3. "Hårdråde" Sigurdsson KONGE AV NORGE** og **Ellisiv / Elisabet Yaroslavna**

## Forfedre av Tor BREKKE-RASMUSSEN

1. **Ingegerd Haraldsdatter** , Født: 1046, Død: 1120
2. **Ragnhild Maria Haraldsdatter** , Født: 1047, Død: etter 1080

## Barn av Harald 3. "Hårdråde" Sigurdsson KONGE AV NORGE og Tora Torbergsdatter GISKE

1. **Magnus 2. Haraldsson KONGE AV NORGE** , Født: 1048, Død: 1069
2. **Olav 3. "Kyrre" Haraldson KONGE AV NORGE** , Født: ca 1050, Død: Håkeby i Tanum, Bohuslän i Sverige, 22 sep 1093

## Tora Torbergsdatter GISKE 718832641

Tora Torbergsdatter GISKE ble født i 1025 i Giske, Møre og Romsdal. Hun døde etter 1062 i Danmark. Hun var datter av Torberg Arnesson GISKE og Ragnhild Erlingsdotter AV SOLA.

## Ragnvald 2. Brusesson JARL AV ORKNØYENE 718832642

Ragnvald 2. Brusesson JARL AV ORKNØYENE ble født i 1010 Orknøyene. Han døde i 1046 Orknøyene. Han var sønn av Brusi Sigurdsson JARL AV ORKNØYENE og Ostrida Regenwaldsdatter.

## Barn av Ragnvald 2. Brusesson JARL AV ORKNØYENE og Felicia AV NORMANDIE

1. **Duvnjall / Gunnar "Raud" Ragnvaldsson**
2. **Eilif Ragnvaldsson**
3. **Tora Ragnvaldsdatter** , Født: Gudøy i Møre og Romsdal, ca 1045, Død: ca 1073

## Felicia AV NORMANDIE 718832643

Felicia AV NORMANDIE ble født i 1017 Normandi i Frankrike. Hun døde Orknøyene.

## Svein Erlendsson GJERDE 718832664

Svein Erlendsson GJERDE ble født Gjerde i Etne, Hordaland. Han var sønn av Erlend GJERDE og.

## Barn av Svein Erlendsson GJERDE

1. **Svein Sveinsson GJERDE** , Født: Gjerde i Etne, Hordaland

## Orm Eilivsson 718832666

Orm Eilivsson ble født den 985. Han døde ca 1055. Han var sønn av Eilif Torgilsson GAUTSKE og Ragnhild Håkonsdatter.

## Biografi

Jarl av Oplandene / Hedmark.

## Barn av Orm Eilivsson og Sigrid Finnsdatter

1. **Gaute AV ÆNES** , Født: Ænes i Kvinnherad Hordaland, Død: Ænes i Kvinnherad Hordaland
2. **Ragna Ormsdatter** , Født: Hedmark
3. **Eiliv Ormsson BRATSBERG**
4. **Ogmund Ormsson** , Født: Oplandene, ca 1050

## Sigrid Finnsdatter 718832667

Hun døde ca 1065 Trøndelag. Hun var datter av Finn Arnesson GISKE og Bergljot / Torbjørg Halvdansdatter.

## Ivar HVIDE 718836736

Han døde i 1027.

## Barn av Ivar HVIDE

1. **Håkon Ivarsson JARL AV NORGE** Død: Hedmark, etter 1070

## Forfedre av Tor BREKKE-RASMUSSEN

### Magnus 1. "den Gode" Olavsson KONGE AV NORGE / DANMARK 718836738

Magnus 1. "den Gode" Olavsson KONGE AV NORGE / DANMARK ble født i 1024 i Ringerike, Buskerud. Han døde den 25 okt 1047 i Danmark. Han var sønn av Olav 2. "den Hellige"/"Digre" Haraldsen KONGE AV NORGE og Alvhild Xdatter.

#### Biografi

Konge av Norge 1035-1047.

Konge av Danmark 1042-1047.

#### Kilder

Født - Kilde ID: 41 Vurdering: sekundærkilde Bok/side: 162

### Barn av Magnus 1. "den Gode" Olavsson KONGE AV NORGE / DANMARK

1. **Ragnhild Magnusdatter AV NORGE** , Født: i Ringerike, Buskerud, Død: Hedmark

### Arne / Arni Arnmodsson GISKE 718837136

Arne / Arni Arnmodsson GISKE ble født den 963 Møre og Romsdal. Han døde i 1024 i Giske, Møre og Romsdal. Han var sønn av Arnmod Arnvidsson GISKE og.

#### Kilder

Født - Kilde ID: 41 Vurdering: sekundærkilde Bok/side: 131

### Barn av Arne / Arni Arnmodsson GISKE og Tora Torsteinsdotter GALGE

1. **Finn Arnesson GISKE** , Født: i Giske, Møre og Romsdal, Død: i Giske, Møre og Romsdal, 1062
2. **Ragnhild Arnesdotter** , Født: i Ringerike, Buskerud, Død: i Ringerike, Buskerud
3. **Kalv Arnesson GISKE** , Født: i Giske, Møre og Romsdal, ca 990, Død: i Giske, Møre og Romsdal, 1051
4. **Torberg Arnesson GISKE** , Født: Møre og Romsdal, 990, Død: i Giske, Møre og Romsdal, 1050
5. **Arne Arnesson GISKE** , Født: i Giske, Møre og Romsdal, 1000, Død: i Giske, Møre og Romsdal, etter 1033

### Tora Torsteinsdotter GALGE 718837137

Tora Torsteinsdotter GALGE ble født den 972 i Ringerike, Buskerud. Hun døde i Giske, Møre og Romsdal. Hun var datter av Torstein "Galge" Egilsson og Jofrid Gunnarsdotter.

#### Kilder

Født - Kilde ID: 41 Vurdering: sekundærkilde Bok/side: 131

### Erling Skjalgsson AV SOLA 718837138

Erling Skjalgsson AV SOLA ble født den 975 i Sola, Rogaland. Han døde den 21 des 1028 i Ringerike, Buskerud. Han var sønn av Skjalg Ogmundsson og.

#### Biografi

Erling var norsk herse og lendmann og tilhørte en mektig vestlandsk høvdinge-ætt. Han fikk søsteren til Olav Tryggvasson til ekte, og til gjengjeld støttet han kongen og fikk stor betydning for Olavs herredømme i Norge. Erling fikk alt landet mellom Sognefjorden og Lindesnes, men avsto å motta jarletittel. Han ville bare kalles herse som sine fedre. Var en av de første som fikk ombudsmannsnavnet lendmann.

Var i strid med Olav Haraldsson (ved Svolder i 1016). Forlikte seg med kongen og beholdt dermed sin mektige stilling på Vestlandet. Tross forliket, kom han aldri i noe godt forhold til kongen. Etter drapet på Erlings slektning, Asbjørn Selsbane, ble de personlige fiender.

I 1027 sluttet Erling seg til kong Knut den mektige. I 1028 ble han overrumplet av kong Olav i Boknafjorden og hugd ned av en av kongens menn, Aslak Fitjaskalle.

Erling beskrives som human overfor underordnede og trofast mot sine venner, men stolt og uvillig til å bøye seg for noen overmann. Gjennom sin datter Ragnhild ble han stamfar til Giske- og Bjarkøy-ætten.

#### Kilder

## Forfedre av Tor BREKKE-RASMUSSEN

Født - Kilde ID: 41 Vurdering: sekundærkilde Bok/side: 132

### Barn av Erling Skjalgsson AV SOLA og Astrid Trygvesdatter AV NORGE

1. **Gjertrud Erlingsdatter AV SOLA** , Født: i Sola, Rogaland, Død: i Giske, Møre og Romsdal
2. **Skjalg Erlingsson AV SOLA** , Født: i Sola, Rogaland, Død: 1062
3. **Aslak Erlingsson AV SOLA** , Født: i Sola, Rogaland
4. **Ragnhild Erlingsdatter AV SOLA** , Født: i Sola, Rogaland, ca 997, Død: i Giske, Møre og Romsdal, etter 1027

### Barn av Erling Skjalgsson AV SOLA og Tord Torgeirsdatter

Det er ikke registrert barn i dette parforholdet.

### Astrid Trygvesdatter AV NORGE 718837139

Astrid Trygvesdatter AV NORGE ble født før 963 i Ringerike, Buskerud. Hun døde i Ringerike, Buskerud. Hun var datter av Trygve Olavsson og Astrid Eiriksdatter.

#### Kilder

Født - Kilde ID: 41 Vurdering: sekundærkilde Bok/side: 132

### Familiehendelser

De giftet seg den 996.

### Steinkil / Stenkjell Ragnvaldsson KONGE AV SVERIGE 718837144

Steinkil / Stenkjell Ragnvaldsson KONGE AV SVERIGE ble født i 1025 i Uppsala i Sverige. Han døde i 1066 i Sverige. Han var sønn av Ragnvald "den Gamle" Ulfsson JARL AV SVERIGE og Astrid Njålsdatter.

### Biografi

Konge i Sverige 1060 - 1066.

#### Kilder

Født - Kilde ID: 41 Vurdering: sekundærkilde Bok/side: 116

### Barn av Steinkil / Stenkjell Ragnvaldsson KONGE AV SVERIGE og Astra Emundsdatter

1. **Helena Steinkilsdatter** , Født: i Sverige, Død: i Sverige
2. **Hallstein Steinkilsson KONGE AV SVERIGE** , Født: i Sverige, Død: i Sverige
3. **Inge 1. "Den eldre" Steinkilsson KONGE AV SVERIGE** , Født: i Uppsala i Sverige, ca 1050, Død: 1110

### Barn av Steinkil / Stenkjell Ragnvaldsson KONGE AV SVERIGE

1. **Håkan "Røde" Steinkilsson KONGE AV SVERIGE** , Født: i Sverige, ca 1040

### Astra Emundsdatter 718837145

Astra Emundsdatter ble født i Sverige. Hun døde i Sverige. Hun var datter av Edmund "Stembe" Olofsson KONGE AV SVERIGE og.

### Toril Totilsson 718837146

Toril Totilsson ble født ca 1005 i Sverige.

### Barn av Toril Totilsson

1. **Helena / Ragnhild AV SVERIGE** , Født: i Sverige, ca 1059, Død: i Sverige, etter 1100

### Guttorm "Gråskjegg" Xsson 718837186

Guttorm "Gråskjegg" Xsson ble født i Ringerike, Buskerud. Han døde i Ringerike, Buskerud.

### Barn av Guttorm "Gråskjegg" Xsson

1. **Tora Guttormsdatter** , Født: i Ringerike, Buskerud, Død: i Ringerike, Buskerud
2. **Y Guttormsdatter**

## Forfedre av Tor BREKKE-RASMUSSEN

### Sigrid Saksedatter 718837489

Hun var datter av Sakse VIK og.

### Barn av Sigrid Saksedatter og Magnus 3. "Berrføtt" Olavsson KONGE AV NORGE

Det er ikke registrert barn i dette parforholdet.

### Barn av Sigrid Saksedatter

1. **Kåre "Kongsbror" Sakseson VIK** , Født: Saksvik, Strinda i Trondheim, Sør-Trøndelag, Død: Vik, Strinda i Trondheim, Sør-Trøndelag, ca 1136

### Dag Eilivsson BRATSBERG 718837490

Han var sønn av Eiliv Ormsson BRATSBERG og.

### Biografi

En mann av høy rang som stod høyt i gunst hos Magnus Berrføtts sønner. Han var lendmann og eide jordegods i Vestfold, Bamble og Nedre Telemark

### Barn av Dag Eilivsson BRATSBERG og Ragnhild Skoftesdatter GISKE

1. **Gregorius Dagsson** Død: 1161
2. **Borghild Dagsdatter GISKE** Død: Vik, Strinda i Trondheim, Sør-Trøndelag, ca 1150

### Ragnhild Skoftesdatter GISKE 718837491

Ragnhild Skoftesdatter GISKE ble født i Giske, Møre og Romsdal. Hun var datter av Skofte / Skopti Ogmundsson GISKE og Gudrun Tordsdotter.

### Godwin / Gudine Thegn WESSEX 718837568

Godwin / Gudine Thegn WESSEX ble født den 992 Wessex i England. Han døde den 15 apr 1053 i Winchester, Hampshire i England. Han var sønn av Wulfnot Cilld AV WESSEX og.

#### Kilder

Født - Kilde ID: 41 Vurdering: sekundærkilde Bok/side: 142

### Barn av Godwin / Gudine Thegn WESSEX og Gyda Torkilsdotter

1. **Toste / Tostig Godwinsson AV NORTHUMBERLAND** , Født: Northumberland i England, 1022, Død: Stanford Bridge i England, 25 sep 1066
2. **Harald 2. / Harold Godwinsson AV ENGLAND** , Født: Northumberland i England, 1022, Død: i England, 14 okt 1066

### Barn av Godwin / Gudine Thegn WESSEX og Thyra Svendsdatter

1. **Edith / Eadgyth / Gyda AV ESSEX** , Født: i England, 1020, Død: i England, 18 des 1075

### Gyda Torkilsdotter 718837569

Gyda Torkilsdotter ble født den 997. Hun døde i 1069 i St Omer, Flandern. Hun var datter av Torgils / Thorkel "Sprakalägg" / Sprakling Styrbjørnsson og Sigrid Haraldsdatter AV DANMARK.

#### Kilder

Født - Kilde ID: 41 Vurdering: sekundærkilde Bok/side: 144

### Sigurd "Syr" Halvdansson 718837574

Sigurd "Syr" Halvdansson ble født den 960 i Ringerike, Buskerud. Han døde ca feb 1018 Bønsnes i Ringerike Buskerud. Han var sønn av Halvdan "Grå" Sigurdsson og Y1 Ranedatter.

#### Kilder

Født - Kilde ID: 41 Vurdering: sekundærkilde Bok/side: 101

### Barn av Sigurd "Syr" Halvdansson og Åsta Gudbrandsdatter KULA

## Forfedre av Tor BREKKE-RASMUSSEN

1. **Halvdan Sigurdsson**
2. **Ingrid Sigurdsdotter** , Født: ca 1000, Død: Rein i Rissa, Sør-Trøndelag, etter 1040
3. **Harald 3. "Hårdråde" Sigurdsson KONGE AV NORGE** , Født: i Ringerike, Buskerud, 1015, Død: Stanford Bridge i England, 25 sep 1066

### Åsta Gudbrandsdatter KULA 718837575

Åsta Gudbrandsdatter KULA ble født den 967 Kvam i Nord-Fron, Oppland. Hun døde i 1020 i Ringerike, Buskerud. Hun var datter av Gudbrand KULA og Ulvhild Torsdotter.

#### Kilder

Født - Kilde ID: 41 Vurdering: sekundærkilde Bok/side: 105

#### Familiehendelser

De giftet seg den 995.

### Einar "Tambarskjelve" Eindridesson 718837582

Einar "Tambarskjelve" Eindridesson ble født den 982 Husaby i Skaun, Sør-Trøndelag. Han døde i 1050 Husaby i Skaun, Sør-Trøndelag. Han var sønn av Eindride Styrkårssson og.

#### Kilder

Født - Kilde ID: 41 Vurdering: sekundærkilde Bok/side: 109

### Barn av Einar "Tambarskjelve" Eindridesson og Bergljot Håkonsdotter

1. **Eindride Einarsson** , Født: Husaby i Skaun, Sør-Trøndelag, Død: Husaby i Skaun, Sør-Trøndelag, 1050
2. **Alov / Ålof Einarsdotter** , Født: Husaby i Skaun, Sør-Trøndelag, Død: Husaby i Skaun, Sør-Trøndelag, 1030

### Bergljot Håkonsdotter 718837583

Bergljot Håkonsdotter ble født før 990. Hun døde etter 1050. Hun var datter av Håkon "den Mektige" Sigurdsson LADEARL og Tore Skagesdatter.

#### Kilder

Født - Kilde ID: 41 Vurdering: sekundærkilde Bok/side: 111

### Ulf Torgilsson JARL AV DANMARK 718837596

Ulf Torgilsson JARL AV DANMARK ble født ca 997 i Halland i Sverige. Han døde den 25 des 1026 i Roskilde i Danmark. Han var sønn av Torgils / Thorkel "Sprakalägg" / Sprakling Styrbjørnsson og Sigrid Haraldsdatter AV DANMARK.

#### Kilder

Født - Kilde ID: 41 Vurdering: sekundærkilde Bok/side: 111

### Barn av Ulf Torgilsson JARL AV DANMARK og Estrid Margrete Svendsdatter AV DANMARK

1. **Svend 2. / Svein Estridsson KONGE AV DANMARK** , Født: i Danmark, ca 1018, Død: Søderup i Danmark, 29 apr 1074
2. **Bjørn Ulfson AV DANMARK** , Født: i Danmark, 1019, Død: i Danmark, 1049
3. **Asbjørn Ulfsson SPARKLING** , Født: i Danmark, 1019, Død: i England, 1086
4. **Tyra Ulfsdatter AV DANMARK** , Født: i Danmark, 1020

### Estrid Margrete Svendsdatter AV DANMARK 718837597

Estrid Margrete Svendsdatter AV DANMARK ble født den 997 i Danmark. Hun døde den 9 mai 1074 i Roskilde i Danmark. Hun var datter av Svend 1. / Svein "Tjugeskjegg" Haraldsson KONGE AV DANMARK og Sigrid "Storråde" Tostesdatter.

#### Kilder

Født - Kilde ID: 30 Vurdering: sekundærkilde

Født - Kilde ID: 41 Vurdering: sekundærkilde Bok/side: 112

#### Familiehendelser

De giftet seg i 1015.

## Forfedre av Tor BREKKE-RASMUSSEN

### **Brusi Sigurdsson JARL AV ORKNØYENE** 1437665284

Brusi Sigurdsson JARL AV ORKNØYENE ble født den 987 Orknøyene. Han døde i 1035.

### **Barn av Brusi Sigurdsson JARL AV ORKNØYENE og Ostrida Regenwaldsdatter**

1. **Ragnvald 2. Brusesson JARL AV ORKNØYENE** , Født: Orknøyene, 1010, Død: Orknøyene, 1046

### **Ostrida Regenwaldsdatter** 1437665285

Ostrida Regenwaldsdatter ble født den 990 Götaland i Sverige.

### **Erlend GJERDE** 1437665328

Erlend GJERDE ble født Gjerde i Etne, Hordaland. Han døde ca 1030.

### **Barn av Erlend GJERDE**

1. **Svein Erlendsson GJERDE** , Født: Gjerde i Etne, Hordaland

### **Eilif Torgilsson GAUTSKE** 1437665332

Eilif Torgilsson GAUTSKE ble født ca 970. Han døde i 1016. Han var sønn av Torgils Trondsson JARL og.

## Biografi

Jarl

### **Barn av Eilif Torgilsson GAUTSKE og Ragnhild Håkonsdatter**

1. **Orm Eilivsson** , Født: 985, Død: ca 1055

### **Ragnhild Håkonsdatter** 1437665333

Ragnhild Håkonsdatter ble født den 966 Lade, Sør-Trøndelag. Hun døde i 1055 Sør-Trøndelag. Hun var datter av Håkon "den Mektige" Sigurdsson LADEARL og Tore Skagesdatter.

### **Finn Arnesson GISKE** 1437665334

Finn Arnesson GISKE ble født i Giske, Møre og Romsdal. Han døde i 1062 i Giske, Møre og Romsdal. Han var sønn av Arne / Arni Arnmodsson GISKE og Tora Torsteinsdatter GALGE.

### **Barn av Finn Arnesson GISKE og Bergljot / Torbjørg Halvdansdatter**

1. **Ingebjørg Finnsdatter** , Født: Død: i Skottland, ca 1070
2. **Sigrid Finnsdatter** Død: Trøndelag, ca 1065

### **Bergljot / Torbjørg Halvdansdatter** 1437665335

Hun var datter av Halvdan Sigurdsson og Ingebjørg Einarsdatter.

### **Olav 2. "den Hellige"/"Digre" Haraldsen KONGE AV NORGE** 1437673476

Olav 2. "den Hellige"/"Digre" Haraldsen KONGE AV NORGE ble født den 995 i Ringerike, Buskerud. Han døde den 29 jul 1030 i Stiklestad, Trøndelag. Han var sønn av Harald "Grenske" Gudrødsson og Åsta Gudbrandsdatter KULA.

## Biografi

Konge i Norge 1015 - 1030.

Solførmerkelsen dagen for slaget på Stiklestad er beregnet til 31. august. Dette er derfor antagelig den korrekte dødsdatoen.

## Kilder

Født - Kilde ID: 41 Vurdering: sekundærkilde Bok/side: 157

## Forfedre av Tor BREKKE-RASMUSSEN

Barn av **Olav 2. "den Hellige"/"Digre" Haraldsen KONGE AV NORGE** og **Alvhild Xdatter**

1. **Magnus 1. "den Gode" Olavsson KONGE AV NORGE / DANMARK** , Født: i Ringerike, Buskerud, 1024, Død: i Danmark, 25 okt 1047

Barn av **Olav 2. "den Hellige"/"Digre" Haraldsen KONGE AV NORGE** og **Astrid Olofsdatter AV SVERIGE**

1. **Ulvhild Olavsdatter** , Født: Borg, 1020, Død: Sachsen i Tyskland, 24 mai 1071

### **Alvhild Xdatter** 1437673477

Alvhild Xdatter ble født i Ringerike, Buskerud. Hun døde i Ringerike, Buskerud.

### **Arnmod Arnvidsson GISKE** 1437674272

Arnmod Arnvidsson GISKE ble født ca 945 Onundfjord. Han døde ca 986 Hjøungavåg. Han var sønn av Arnvis / Arnvid Torarinson KONGE AV SUNNMØRE og.

#### **Biografi**

Falt i slaget ved Hjørungavåg ca. 986.

#### **Kilder**

Født - Kilde ID: 41 Vurdering: sekundærkilde Bok/side: 200

Barn av **Arnmod Arnvidsson GISKE**

1. **Arnfinn Arnmodsson** , Født: i Giske, Møre og Romsdal, Død: i Giske, Møre og Romsdal
2. **Kalv Arnmodsson** , Født: i Giske, Møre og Romsdal, Død: i Giske, Møre og Romsdal
3. **Arne / Arni Arnmodsson GISKE** , Født: Møre og Romsdal, 963, Død: i Giske, Møre og Romsdal, 1024

### **Torstein "Galge" Egilsson** 1437674274

Torstein "Galge" Egilsson ble født den 945 Borg i Lofoten, Nordland. Han døde i Ringerike, Buskerud. Han var sønn av Egil Skallagrímsson PÅ BORG og Asgerd / Asgjerd Bjørnsdottir.

#### **Kilder**

Født - Kilde ID: 41 Vurdering: sekundærkilde Bok/side: 167

Barn av **Torstein "Galge" Egilsson** og **Jofrid Gunnarsdatter**

1. **Helga "Den fagre" Torsteinsdatter**
2. **Hrifla Torsteinsson** , Født: på Island, 965
3. **Tora Torsteinsdatter GALGE** , Født: i Ringerike, Buskerud, 972, Død: i Giske, Møre og Romsdal

### **Jofrid Gunnarsdatter** 1437674275

Jofrid Gunnarsdatter ble født i Ringerike, Buskerud. Hun døde i Ringerike, Buskerud. Hun var datter av Gunnar Livson og Helga Olavsdatter FEILAN.

### **Skjalg Ogmundsson** 1437674276

Skjalg Ogmundsson ble født i Sola, Rogaland. Han døde etter 965 i Sola, Rogaland. Han var sønn av Ogmund Kåresson og Y Gyrdsdatter.

#### **Kilder**

Født - Kilde ID: 41 Vurdering: sekundærkilde Bok/side: 168, 200

Barn av **Skjalg Ogmundsson**

1. **Sigrid Skjalgsdatter** , Født: i Sola, Rogaland, Død: i Sola, Rogaland
2. **Erling Skjalgsson AV SOLA** , Født: i Sola, Rogaland, 975, Død: i Ringerike, Buskerud, 21 des 1028

## Forfedre av Tor BREKKE-RASMUSSEN

### Trygve Olavsson 1437674278

Trygve Olavsson ble født i Ringerike, Buskerud. Han døde den 963 Bohuslän i Sverige. Han var sønn av Olav "Geirstadalf" Haraldsson og Y Xdatter.

#### Kilder

Født - Kilde ID: 41 Vurdering: sekundærkilde Bok/side: 168

### Barn av Trygve Olavsson og Astrid Eiriksdatter

1. **Ingebjørg Trygvesdatter AV NORGE** , Født: ca 961, Død: i Kiev i Ukraina
2. **Astrid Trygvesdatter AV NORGE** , Født: i Ringerike, Buskerud, før 963, Død: i Ringerike, Buskerud
3. **Olav 1. Trygvasson KONGE AV NORGE** , Født: 968, Død: Slaget på Svolder, 9 sep 1000

### Astrid Eiriksdatter 1437674279

Astrid Eiriksdatter ble født ca 930 Obrestad i Jæren, Rogaland. Hun døde etter 968. Hun var datter av Erik "Bjodaskalle" Kåresen og.

#### Biografi

Astrid var gravid da Tryggve ble drept av Harald Gråfell. Flyktet til Gunhild Kongsmor fra Viken, ledsaget av fosterfaren Toralf Luseskjegg. Kom til Randsfjord, skjulte seg på en holme og fødte senere sønnen Olav Tryggvasson. Flyktet senere til Svitjod der hun ble solgt som trelkvinne. Kjøpmannen Lodin fra Viken gjenkjente henne og giftet seg med henne.

#### Kilder

Født - Kilde ID: 41 Vurdering: sekundærkilde Bok/side: 170

#### Familiehendelser

De giftet seg den 960.

### Ragnvald "den Gamle" Ulfsson JARL AV SVERIGE 1437674288

Ragnvald "den Gamle" Ulfsson JARL AV SVERIGE ble født ca 970 Vest-Götland i Sverige. Han døde i 1066 i Sverige. Han var sønn av Ulf "den Gamle" Tostesson og Ingeborg.

#### Biografi

Jarl i Vestgötland

#### Kilder

Født - Kilde ID: 41 Vurdering: sekundærkilde Bok/side: 145

### Barn av Ragnvald "den Gamle" Ulfsson JARL AV SVERIGE og Ingebjørg Trygvesdatter AV NORGE

1. **Y Ragnvaldsdatter** , Født: Død: i Sverige
2. **Eiliv Ragnvaldsson JARL** , Født: Barstad, ca 990

### Barn av Ragnvald "den Gamle" Ulfsson JARL AV SVERIGE og Astrid Njålsdatter

1. **Steinkil / Stenkjell Ragnvaldsson KONGE AV SVERIGE** , Født: i Uppsala i Sverige, 1025, Død: i Sverige, 1066

### Astrid Njålsdatter 1437674289

Astrid Njålsdatter ble født den 998 Altensen i Vefsenfjord Nordland. Hun døde etter 1066 i Sverige. Hun var datter av Njål Finnsson og.

### Edmund "Slembe" Olofsson KONGE AV SVERIGE 1437674290

Edmund "Slembe" Olofsson KONGE AV SVERIGE ble født i Sverige. Han døde i 1060 i Sverige. Han var sønn av Olof 3. "Skötkonung" Eiriksson KONGE AV SVERIGE og Edla Xdatter.

#### Biografi

Konge i Sverige 1050-1056.

### Barn av Edmund "Slembe" Olofsson KONGE AV SVERIGE

1. **Astra Emundsatter** , Født: i Sverige, Død: i Sverige
2. **Anund Emundsson** Død: 1056

## Forfedre av Tor BREKKE-RASMUSSEN

### Sakse VIK 1437674978

#### Barn av Sakse VIK

1. Sigrid Saksedatter

### Eiliv Ormsson BRATSBERG 1437674980

Han var sønn av Orm Eilivsson og Sigrid Finnsdatter.

#### Biografi

Usikre foreldre.

#### Barn av Eiliv Ormsson BRATSBERG

1. Dag Eilivsson BRATSBERG

### Wulfnot Cilld AV WESSEX 1437675136

Wulfnot Cilld AV WESSEX ble født i England. Han døde i England.

#### Barn av Wulfnot Cilld AV WESSEX

1. Godwin / Gudine Thegn WESSEX , Født: Wessex i England, 992, Død: i Winchester, Hampshire i England, 15 apr 1053

### Torgils / Thorkel "Sprakalägg" / Sprakling Styrbjørnsson 1437675138

Torgils / Thorkel "Sprakalägg" / Sprakling Styrbjørnsson ble født ca 970 i Uppsala i Sverige. Han døde i 1000 Svolder. Han var sønn av Bjørn "Styrbjørn" / Den sterke Olofsson og Thyra Haraldsdottir AV DANMARK.

#### Kilder

Født - Kilde ID: 41 Vurdering: sekundærkilde Bok/side: 134

Født - Kilde ID: 84 Vurdering: sekundærkilde Bok/side:

[http://www.familysearch.org/Eng/Search/AF/family\\_group\\_record.asp?familyid=1598827&frompage=99](http://www.familysearch.org/Eng/Search/AF/family_group_record.asp?familyid=1598827&frompage=99)

#### Barn av Torgils / Thorkel "Sprakalägg" / Sprakling Styrbjørnsson og Sigrid Haraldsdatter AV DANMARK

1. Fulbert Torgilsson DE FALAISE , Født: i Danmark, 978
2. Ulf Torgilsson JARL AV DANMARK , Født: i Halland i Sverige, ca 997, Død: i Roskilde i Danmark, 25 des 1026
3. Gyda Torkilsdatter , Født: 997, Død: i St Omer, Flandern, 1069

### Sigrid Haraldsdatter AV DANMARK 1437675139

Sigrid Haraldsdatter AV DANMARK ble født den 950 i Halland i Sverige. Hun døde den 997 i Halland i Sverige. Hun var datter av Harald 3. "Blåtann" Gormsson KONGE AV DANMARK og Gunhild Xdatter.

### Halvdan "Grå" Sigurdsson 1437675148

Halvdan "Grå" Sigurdsson ble født den 935 Oppland. Han døde i 1015 i Ringerike, Buskerud. Han var sønn av Sigurd "Rise" / "Hrise" Haraldsson og Y Vebjørnsdatter.

#### Kilder

Født - Kilde ID: 41 Vurdering: sekundærkilde Bok/side: 130

#### Barn av Halvdan "Grå" Sigurdsson og Y1 Ranedatter

1. Sigurd "Syr" Halvdansson , Født: i Ringerike, Buskerud, 960, Død: Bønsnes i Ringerike Buskerud, ca feb 1018

### Y1 Ranedatter 1437675149

Y1 Ranedatter ble født i Ringerike, Buskerud. Hun døde i Ringerike, Buskerud. Hun var datter av Rane MJONEV og.

## Forfedre av Tor BREKKE-RASMUSSEN

### **Gudbrand KULA** 1437675150

Gudbrand KULA ble født ca 923. Han døde etter 1000 i Fron, Oppland.

#### Kilder

Født - Kilde ID: 41 Vurdering: sekundærkilde Bok/side: 130

### Barn av **Gudbrand KULA** og **Ulvhild Torsdotter**

1. **Åsta Gudbrandsdatter KULA** , Født: Kvam i Nord-Fron, Oppland, 967, Død: i Ringerike, Buskerud, 1020

### **Ulvhild Torsdotter** 1437675151

Ulvhild Torsdotter ble født i Ringerike, Buskerud. Hun døde i Ringerike, Buskerud. Hun var datter av og Tora Moshals.

### **Eindrive Styrkårsson** 1437675164

Eindrive Styrkårsson ble født Husaby i Skaun, Sør-Trøndelag. Han døde Husaby i Skaun, Sør-Trøndelag. Han var sønn av Styrkår Reidarsson og.

### Barn av **Eindrive Styrkårsson**

1. **Einar "Tambarskjelve" Eindridesson** , Født: Husaby i Skaun, Sør-Trøndelag, 982, Død: Husaby i Skaun, Sør-Trøndelag, 1050

### **Håkon "den Mektige" Sigurdsson LADEARL** 1437675166

Håkon "den Mektige" Sigurdsson LADEARL ble født den 25 des 937 Lade, Sør-Trøndelag. Han døde den feb 995 Sør-Trøndelag. Han var sønn av Sigurd Håkonsson LADEJARL og Bergljot Toresdotter.

#### Biografi

Styrte Norge under Dansk overhøyhet ca 970 - 995.

#### Kilder

Født - Kilde ID: 41 Vurdering: sekundærkilde Bok/side: 133

### Barn av **Håkon "den Mektige" Sigurdsson LADEARL** og **Tore Skagesdatter**

1. **Sigrid Håkonsdotter** , Født: Sør-Trøndelag, Død: Sør-Trøndelag
2. **Svein Håkonsson LADEJARL** , Født: Sør-Trøndelag, Død: ca 1016
3. **Ragnhild Håkonsdatter** , Født: Lade, Sør-Trøndelag, 966, Død: Sør-Trøndelag, 1055
4. **Bergljot Håkonsdotter** , Født: før 990, Død: etter 1050

### **Tore Skagesdatter** 1437675167

Tore Skagesdatter ble født den 936 Sør-Trøndelag. Hun døde ca 990 Sør-Trøndelag. Hun var datter av Skage Skoftesson og.

#### Kilder

Født - Kilde ID: 41 Vurdering: sekundærkilde Bok/side: 134

### **Svend 1. / Svein "Tjugeskjegg" Haraldsson KONGE AV DANMARK** 1437675194

Svend 1. / Svein "Tjugeskjegg" Haraldsson KONGE AV DANMARK ble født den 963 i Danmark. Han døde den 3 feb 1014 Gainsborough i England. Han var sønn av Harald 3. "Blåtann" Gormsson KONGE AV DANMARK og Gunhild Xdatter.

#### Biografi

Konge av Danmark 985 - 987 og 1000 - 1014.

Konge av England 1013 - 1014.

Konge i Norge 1028 - 1035.

#### Kilder

Født - Kilde ID: 30 Vurdering: sekundærkilde

Født - Kilde ID: 41 Vurdering: sekundærkilde Bok/side: 134

### Barn av **Svend 1. / Svein "Tjugeskjegg" Haraldsson KONGE AV DANMARK** og **Sigrid "Storråde" Tostesdatter**

## Forfedre av Tor BREKKE-RASMUSSEN

1. **Estrid Margrete Svendsdatter AV DANMARK** , Født: i Danmark, 997, Død: i Roskilde i Danmark, 9 mai 1074

### Barn av **Svend 1. / Svein "Tjugeskjegg" Haraldsson KONGE AV DANMARK** og **Gunhild / Swjatoslawa / Sygrida AV POLEN**

1. **Harald 2. Sveinsson KONGE AV DANMARK** , Født: i Danmark, Død: i Danmark, 1018
2. **Gyda Sveinsdatter AV DANMARK** , Født: i Danmark, Død: Trøndelag, etter 1000
3. **Astrid Svendsdatter** , Født: i Kiev i Ukraina, Død: i Kiev i Ukraina
4. **Gunhild Svendsdotter** , Født: i Danmark, ca 995, Død: i Danmark, 1014
5. **Knut 2. "den Store" Sveinsson KONGE AV NORGE/SVERIGE/DANMARK/ENGLAND** , Født: i England, ca 995, Død: Shaftesbury i England, 12 nov 1035

### **Sigrid "Storråde" Tostesdatter** 1437675195

Sigrid "Storråde" Tostesdatter ble født den 967 i Sverige. Hun døde før 1013 i Sverige. Hun var datter av Toste "Skoglar-toste" Xsson og.

#### **Biografi**

Sigrid var datter av en mann i Svitjod som het Skoglar-Toste, han var en av de mektigste og beste menn der i landet av dem som ikke hadde høvdingnavn. Sigrid var vakker og ikke lite stor på det. Hun var gift med Eirik Sveakonge og fikk sønnen Olav Svenske. I sagaen om Olav Tryggvason fortelles det at hun ble fridd til av både Harald Grenske og en annen konge. Men hun lot dem alle skjenke, og brant dem så inne, og alle som kom seg ut ble straks drept. Sigrid sa at slik skulle hun venne småkonger av med å komme fra andre land og fri til henne. Etter dette ble hun kalt Sigrid Storråde.

Hun ble senere fridd til av Olav Tryggvason. Han ga henne en gullring som viste seg å være falsk, med kobber inni, og Olav sa at hun måtte ta dåpen og den rette tro. Sigrid ville ikke, og Olav ble fælt harm: "Tror du jeg vil ha deg slik, hedensk som en hund!" og slo henne i ansiktet med hansken. Sigrid svarte at "dette kunne vel bli din bane!" og så skiltes de. Senere ble hun gift med kong Svein Tjugeskjegg danekonge. Hun egget opp Svein til å føre krig mot Olav, og han samlet en stor hær sammen med flere andre konger. Sigvald jarl ble sendt for å stille i stand en felle for kong Olav. Det ble et voldsomt sjøslag, der Olav Trygvasson til slutt måtte gå i sjøen fra Ormen lange.

#### **Kilder**

Født - Kilde ID: 41 Vurdering: sekundærkilde Bok/side: 137

## Forfedre av Tor BREKKE-RASMUSSEN

### Kildearkiv

ID: 62 Tittel: Alf Erlingsson - En fortelling om en adelsmanns undergang. Forfatter: Tore Skeie Publikasjon: Spartacus forlag 2009

Er brukt på følgende sider: 71, 72, 75

ID: 23 Tittel: Aner Borgar Stamland Forfatter: Jørn Olsen, Skottfoss Publikasjon: Internet <http://home.online.no/~el-helg/Min%20farmors%20aner-filer/Min%20morfars%20aner.htm> Kildetekst: En privatpersons kartlegging av sin slekt. Godt dokumentert.

Er brukt på følgende sider: 66

ID: 41 Tittel: Aner Gyrd Ingjaldsson Periode: fra 750 til 1450 Publikasjon: Internett 31.12.2006 Notater: <http://hem.bredband.net/b101451/download/middelalder.pdf>

Finnes også som PDF-dokument Kildetekst: Kongeslekter i Europa

Er brukt på følgende sider: 101, 102

ID: 43 Tittel: Aner Oluf Jørgen Olsen Forfatter: Jørn Olsen, Skottfoss Publikasjon: internett <http://home.online.no/~el-helg/Mine%20aner.htm> Kildetekst: En privatpersons kartlegging av sin slekt. Godt dokumentert.

Er brukt på følgende sider: 66, 67, 68, 69

ID: 42 Tittel: Aner Solumsslekt Tilhører: Leif Biberg Kristensen Publikasjon: internett Notater: <http://solumslekt.org/slekta/famark.php?person=6870>

Er brukt på følgende sider: 50, 56

ID: 61 Tittel: Baglerbispen Forfatter: Ragnhild Magerøy Publikasjon: Cappelens Forlag 1976

Er brukt på følgende sider: 75

ID: 5 Tittel: Bygdebok for Bamble Periode: fra 1600 til 1950 Forfatter: C S Schilbred og Z Zakariassen Publikasjon: Grøndahl & Søn 1968 og 1975 Kildetekst: Det er funnet noen feil i disse bøkene, og er derfor vurdert som sekundærkilde. Bøkene bygger i stor grad på kirkebøker, folketellinger og skifteprotokoller, så de fleste feilene er av typen feilavskrift av årstall, og i liten grad feil i familieforhold.

Er brukt på følgende sider: 61

ID: 30 Tittel: Det danske kongehus Forfatter: <http://kongehuset.dk/monarkiet/stamtraeer/gorm/> Publikasjon: Internet

Er brukt på følgende sider: 91, 96, 101

ID: 84 Tittel: Familysearch / IGI Individual Record Publikasjon: internett Notater:

[http://www.familysearch.org/Eng/Search/search\\_all1.asp?first\\_name=&last\\_name=Wentzel&fathers\\_first\\_name=&fathers\\_last\\_name=&mothers\\_first\\_name=&mothers\\_last\\_name=&spouses\\_first\\_name=&spouses\\_last\\_name=&event\\_index=0&to\\_date=&from\\_date=&juris1=&juris2=&juris3=&juris4=&standardize=N&date\\_range=&date\\_range\\_index=&batch\\_number=&serial\\_number=&film\\_number=&file\\_number=&Social\\_number=&region=%2D1&regionfriendly=&juris1friendly=&juris2friendly=&juris3friendly=&juris4friendly=](http://www.familysearch.org/Eng/Search/search_all1.asp?first_name=&last_name=Wentzel&fathers_first_name=&fathers_last_name=&mothers_first_name=&mothers_last_name=&spouses_first_name=&spouses_last_name=&event_index=0&to_date=&from_date=&juris1=&juris2=&juris3=&juris4=&standardize=N&date_range=&date_range_index=&batch_number=&serial_number=&film_number=&file_number=&Social_number=&region=%2D1&regionfriendly=&juris1friendly=&juris2friendly=&juris3friendly=&juris4friendly=) Kildetekst: Amerikansk database som inneholder avskrift av kirkebøker og andre kilder til personinformasjon. Feil forekommer, oftest i skrivemåte av navn.

Er brukt på følgende sider: 90, 100

ID: 12 Tittel: Folketellinger Norge Tilhører: Statsarkivet, Bergen, Norge Publikasjon: Internet Kildetekst: Avskrift av folketellinger. Det er enkelte feil i alder. Dessuten er navn ofte stavet annerledes enn i kirkebøkene. Det er derfor av og til vanskelig å være sikker på en persons identitet

Er brukt på følgende sider: 29, 30, 31

ID: 54 Tittel: Gravminner i Norge Tilhører: DIS Norge Publikasjon: internett

Er brukt på følgende sider: 18, 19

ID: 67 Tittel: Kirkebøker Avskrift Publikasjon: internett Notater: <http://www.gamlegjerpen.no/Kirkeb.htm>

<http://www.disnorge.no/cms/node/532> Kildetekst: Dette er avskrift av kirkebøker for å gjøre informasjonen søkbar. Det kan være feil her, men de stikkprøver som er tatt, indikerer høy kvalitet.

Er brukt på følgende sider: 29, 30

ID: 11 Tittel: Kirkebøker Norge Periode: fra 1600 til 1910 Tilhører: Riksarkivaren Publikasjon: Digitalarkivet på internett Notater: Når det ikke står annet, er det henvist til Ministerialprotokollen. Kildetekst: Dette er primærkilder. Imidlertid er det funnet enkelte feil også her. Dette dreier seg om enkelte personers alder angitt ved begravelse og i sjeldne tilfelle også ved inngåelse av ekteskap. En annen sak er at enkelte protokollførere hadde en håndskrift som det ikke er lett å tyde. Det kan føre til feiltolkninger.

Er brukt på følgende sider: 30, 45, 46

ID: 69 Tittel: Solumsslekt Forfatter: Leif Biberg Kristensesn Publikasjon: internett <http://solumslekt.org/> Notater: Slekt i Solum, Nedre Telemark før 1814.

## Forfedre av Tor BREKKE-RASMUSSEN

(Etablert 24. juni 2002)

Solumslekt.org er et nettsted som har til formål å samle og systematisere opplysninger om personer og slekt i Solum, Nedre Telemark i tida før 1814. Det er drevet av Leif Biberg Kristensen på ideelt grunnlag.

Kildetekst: Meget godt gjennomarbeidet slektsdatabase med referanser til gode kilder. Høy kvalitet.

Er brukt på følgende sider: 63, 64, 65

ID: 52 Tittel: Ætt og annet Tilhører: Publikasjon: Jubileumsbok ved Grenland Ættehistorielags 30 års jubileum 2003

Kildetekst: Informasjon om svensk slekt (familien Nilsson/Nilsen/Moen) som slo seg ned i Bamble, fortalt av en etterkommer.

Er brukt på følgende sider: 62, 67, 71

# Forfedre av Tor BREKKE-RASMUSSEN

## Alfabetisk indeks

Aase Solvesdatter	65	Anne Pedersdatter GISHOLT	27, 32
Agmund "Krøkedans" Xsson 5615872	71	Anne Reieresdatter VALEN	44, 51
All Clausdatter BERGAN	44, 51	Anne Sørensdatter 1356-1	55
Alov / Ålof Einarsdotter	90, 96	Anne Torsdatter BOLVIK 902-1	53
Alv "den eldre" Erlingsson AV TORNBORG / TANBERG	74, 76	Anne Torsdatter OMDAL 478-1	47
Alv Erlingsson AV TORNBORG JARL	72	Anne Torstensdatter KLYVE	52
Alvhild Xdatter 1437673476-1	98	Anne Torstensdatter SKJELBRED	44
Amund "Dreng" Ormsson	83	Anne Tygesdatter VIBETO	59
Anders Andersen HÅTVEIT / OMDAL 338	42	Anund Emundsson	99
Anders Andersen OMDAL	42	Anund Solvesson HEM	66
Anders Carlsen MÆLUM	46, 51	Anund Solvessøn	65
Anders Erichsen GRØTSUND	46	Arne / Arni Arnmodsson GISKE	93, 98
Anders Jørgensen VALEN	57	Arne Arnesson GISKE	93
Anders Larsen MELFALD	43, 50	Arne Halvorsen SILJAN	56
Anders Mathissøn LIEN / HELLESTVET	53	Arne Jensen SUTTERVIK / GRØTSUND	22, 27
Anders Olsen JØNTVEDT 2712	59	Arne Larsen ÅFOSSTRAND	36, 42
Anders Reiersen VALEN	45, 51	Arne SMYRLING 179709280	84
Anders Simonsen STENSRØD 928	54	Arnfinn Arnmodsson	98
Anders Tygesen VIBETO	59	Arni "Kongsmåg" Nilsson STODREIM / STOVREIM	80, 84
Anders Åsoldsen RENNESUND / RUGTVEDT	38	Arnmod Arnvidsson GISKE 1437674272	98
Andreas "Daue" Sigurdson AUSTRÅTT	85	Aron / Asgaut? Bårdsson	78, 81
Andres "Bukk" Simonsson STOVREIM	75, 77	Asbjørn ARNESEN	18
Andres Gregoriusson POTT / STOVREIM	73	Asbjørn Ulfsson SPARKLING	96
Angjer Larsdatter 260-1	41	Asgeir Gullichsen KÅLSTAD / NAMLØS	54, 58
Anlaug Jonsdatter 678-1	49	Asgeir Gullichsen NAMLØS	48
Anna Andersen 244-1	40	Aslach Nielsen BRATSBERG 684	49
Anna Caroline / Andrea OLSEN 10-1	19	Aslak Erlingsson AV SOLA	94
Anna Pedersdatter	20	Aslaug Kristine Halvorsdatter	34
Anne Aasoldsdatter RENNESUND	38	JØNTVEDT	
Anne Andersdatter MÆLUM	39, 46	Aslaug Maria Halvorsdatter JØNTVEDT	34
Anne Andersdatter OMDAL	35, 42	Aslaug Nielsdatter TYRI	55, 59
Anne Andersdatter VALEN	38, 45	Aslaug Saksabjørnsdotter	68
Anne Berthea Sørensen	19, 21	Astra Emundsdatter	94, 99
Anne Christensdatter 772-1	50	Astrid Eiriksdatter 1437674278-1	99
Anne dy Andersdatter VALEN	45	Astrid Njålsdatter 1437674288-2	99
Anne Gurine Halvorsdatter	24	Astrid Roesdatter	81, 85
Anne HUALLEN 6392-1	62	Astrid Svendsdatter	102
Anne Isaksdatter RENNESUND	28, 33	Astrid Trygvesdatter AV NORGE	94, 99
Anne Jacobsdatter TVEITAN	43	Aurora Marie Marthinsdatter	22
Anne Jensdatter 466-1	47	SØRENSEN	
Anne Johannesdatter 74-1	31	Baugreid Jonsdotter AUSTRÅTT	78, 82
Anne Jonsdatter ØYA	29, 35	Bent Madsen GRØTSUND 466	46
Anne Jørgensdatter VALEN	51, 57	Bergljot / Torbjørg Halvdansdatter 1437665334-1	97
Anne Knudsdatter	31, 36	Bergljot Håkonsdotter	96, 101
Anne Larsdatter OMDAL	34, 40	Bergljot REIN 359418740-2	89
Anne Larsdatter STOKKAN	32, 37	Berna Marie ARNESEN	17, 18
Anne Margrete Rasmusdatter KASTET	27, 32	Berte Gjertsdatter 672-1	49
Anne Margrethe Johannesdatter	25, 30	Berte Pedersdatter RØYMÅL	48, 55
Anne Mathiasdatter HELLESTVET	53	Berthe Jensdatter RUGLA	35
Anne Mathiasdatter KLYVE	33	Berthe Olesen	31
Anne Mathiasdatter SUTTERVIK	38, 45	Bethoc GILLE-ADOMHNAN	83
Anne Olsdatter NAMLØS	34, 40	179708160-1	
Anne Olsdatter YTTERBØ	41, 48	Biadoc / Bjadok Xdatter 89854080-1	79
		Birgitta / Brigida Haraldsdatter AV NORGE	79
		Birthe / Berthe Olsdatter	26, 31

## Forfedre av Tor BREKKE-RASMUSSEN

Birthe Carlsdatter MÆLUM	45, 51	Eilif Torgilsson GAUTSKE 1437665332	97
Birthe Gudmundsdatter GISHOLT	43, 50	Eiliv Ormsson BRATSBERG	92, 100
Birthe Hansdatter 470-1	47	1437674980	
Birthe Nielsdatter RUGLA	41	Eiliv Ragnvaldsson JARL	99
Birthe Pedersdatter RØRA	38	Eiliv Ølversen	64, 65
Birthe Tygesdatter TVEIT	42, 49	Einar "Tambarskjelve" Eindridesson	96, 101
Bjørn "Bukk" Nikolasson	80	Eindride Einarsson	96
Bjørn Halvorsen GISHOLT 100	32	Eindride Styrkársson 1437675164	101
Bjørn Saksabjørnsson LINDHEIM	68	Eirik "Kongsson" Sigurdsson JARL	85
Bjørn Torleivsson	72, 74	Eirik GRVLE 89854684	82
Bjørn Torleivsson LINDHEIM	67, 68	Eirik Ogmundson	70
Bjørn Ulfson AV DANMARK	96	Elen Chathrine Christophersen 40-1	26
Borgar Agmundsson	69, 71	Elin Thorersdotter	70
Borgar Vetrilidesson HEM / NES	68	Elin Torsteinsdatter DYLLA 350994-1	67
Borghild ? Håkonsdotter	72	Eline Thoresdatter	72, 73
Borghild Dagsdatter GISKE	89, 95	Elisabeth Christine Sørensdatter	31
Borghild Håkonsdotter	72	Else Jonsdatter LIEN	49
Brusi Sigurdsson JARL AV ORKNØYENE 1437665284		Else Maria Svendsdatter	29, 35
	97	Emanuel Marthinsen SØRENSEN	22
Brynil Hansen KOLLE	50	Erich Andersen STENSRØD / GRØTSUND	46, 54
Bård "Svarte" Atleson 89854680	81	Erich Rasmussen SÆTRE / GISHOLT	34
Bård Guttormsson AV REIN	76, 78	128	
Børte Davidsdatter 474-1	47	Erich Tolfsen ELSET 1798	57
Carl Erichsen MÆLUM 788	51	Erik 1. "Eiegod" Svendsson KONGE AV DANMARK	
Carl Johan Marhinsen SØRENSEN	22		91
Carl Martens SØRENSEN	19	Erik Ivarsson	73
Cathrine Sigurdsdatter	71	Erik Mathiasson / Matthissøn LIEN	53
Cecilia Ivarsdatter ROVA	68, 69	Erlend GJERDE 1437665328	97
Cesilia Sverresdotter	81	Erling "Skakke" Ormsson	84
Christen Gautesen ÅFOSS	60	Erling "Unge" Alvsson AV TORNBERG / TANBERG	
Christen Hansen ÅNNERØD / RUGTVEDT	53		72, 74
Christen Rasmussen LANGELAND	37, 43	Erling AV TORNBERG / TANBERG	76
Christen Simensen MEEN	61	22463672	
Christen Tomasen HJELSET / VÆRSTAD	58	Erling Gautesen 11231828	73
Christen ÅFOSS 1836	57	Erling KVIE / KVIDEN	79, 83
Christian Gundersen	23, 27	Erling Skjalgsson AV SOLA	94, 98
Christian Martens SØRENSEN	19	Estrid Margrete Svendsdatter AV DANMARK	
Christine Christiansdatter GUNDERSEN	23		96, 101
Cicilia "Kongsdatter" Sigurdsdotter 179709374-3	85	Even Halvorsen JØNTVEDT 244	40
Cicilia de Håkonsdatter AV NORGE	73, 75	Even Halvorsen JØNTVEDT	34
Claus Jacobsen BERGAN	51, 56	Eygil Martens SØRENSEN	19
Claus Jacobsen TVEITAN	43	Eystein "Orre" Torbergsson	88
Claus Torstenssøn KLYVE	44, 52	Eyvor / Øyvor Gautesdotter TALGJE	70, 71
Dag Eilivsson BRATSBERG	95, 100	Felicia AV NORMANDIE 718832642-1	92
Dag Ivarsson	73	Filippus Arnesson	81
Dag Kåresson VIK	89	Filippus Simonsson KONGE AV NORGE	77
Duvnjall / Gunnar "Raud" Ragnvaldsson	92	Finn Arnesson GISKE 1437665334	93, 97
Dyre Tjøstelsen MEEN	62, 63	Finn Ogmundson HESTBØ	70
Edith / Eadgyth / Gyda AV ESSEX	95	Fulbert Torgilsson DE FALAISE	100
Edmund "Slembe" Olofsson KONGE AV SVERIGE 1437674290		Gaute AV ÆNES	92
	99	Gaute Erlingsson TALGJE	71, 73
Eduart Theodor SØRENSEN	19, 22	Gaute Jørgensen VALEN	57
EdwardvTheodor Thorsen SØRENSEN	26	Gaute ÅFOSS 3198	60
Eilif Ragnvaldsson	92	Gjertrud Erlingsdotter AV SOLA	94
		Gjest Olsen ØYA / VALEN	56, 60
		Godwin / Gudine Thegn WESSEX	95, 100

## Forfedre av Tor BREKKE-RASMUSSEN

Gregorius Andresson STOVREIM	73, 75	Halvor Jensen LIA	39
Gregorius Dagsson	95	Halvor Larsson BAMLE / ÅSTAD /	52
Gregorius Jonsson BLINDHEIM	77, 81	GISHOLT	
Gro Larsdatter BAMLE / ÅSTAD	52	Halvor Laurentius Pedersen KLYVE	23, 28
Gro Torsteinsdotter 2807942-1	70	Hans Andersen VALEN	45
Gudbrand KULA 1437675150	101	Hans Andreas ARNESEN	20, 22
Gudmund Olsen GISHOLT 774	50	Hans Biørnsen GISHOLT	27, 32
Gudrun Nevsteinsdotter	86, 90	Hans Christensen ÅNNERØD	53, 57
Gudrun Tordsdotter	86, 90	Hans Erichsen ELSET	57
Gudrun Toresdotter	74	Hans Isaksen HAUKE DALEN /	
Gudrun Torsdatter 359418788-1	90	ÅFOSSTRAND	
Gudrunn Gregoriusdotter BLINDHEIM	75, 77		34, 40
Gullich Asgeirsen KÅLSTAD 1976	58	Hans Jonsen LIEN	50
Gullich Asgeirsen NAMLØS	48, 54	Hans Larsen VEHOLT	52
Gullich ØYA 6384	62	Hans Olsen LANGELAND 784	50
Gullik Tygesen VIBETO	59	Hans Pedersen	20
Gunder Ellevsen 52	27	Hans Pedersen GISHOLT	32
Gunder Nielsen KLYVE	61, 62	Hans Pedersen RØRA	45, 53
Gunder Nielsen RUGLA 672	48	Hans Pedersen RØRA	38
Gunder Nielson	62	Hans Rasmussen JØNTVEDT	47
Gunder Pedersen	20	Hans Tygesen VIBETO	59
Gunder Simensen MEEN	60, 61	Harald 2. / Harold Godwinsson AV	95
Gunder Solvesen MEEN / BUER	55	ENGLAND	
Gunhild 5426-1	61	Harald 2. Sveinsson KONGE AV	102
Gunhild Arnesdatter 1976-1	58	DANMARK	
Gunhild Hansdatter 202-1	37	Harald 3. "Hen" Svendsson KONGE AV	
Gunhild Jensdatter LIA	39	DANMARK	
Gunhild Mathiasdatter BOLVIK /			91
HELLESTVET		Harald 3. "Hårdråde" Sigurdsson	
	45, 53	KONGE AV NORGE	
Gunhild Olsdatter NAMLØS	40		91, 96
Gunhild Svendsdotter	102	Harald 4. "Gille" Magnusson KONGE	
Gunild Hansdatter GISHOLT	23, 27	AV NORGE	
Gunne Hansen STENSTADVALEN	50		79, 83
Gunnild Xdatter 179709296-1	85	Harald Gundersen KLYVE	61
Gunnulv Olsen FORBERG 4170	61	Helena / Ragnhild AV SVERIGE	89, 94
Gunvor RASMUSSEN	19	Helena Steinkilsdatter	94
Guri Bentsdatter GRØTSUND	39, 46	Helga "Den fagre" Torsteinsdotter	98
Guri Hansdatter RAVNEBERGET	28, 34	Helga Mattisdatter TUFTE	65, 66
Gustav Martinius Hansen ARNESEN	18, 20	Hrifla Torsteinsson	98
Guttorm "Gråskjegg" Xsson 718837186	94	Håkan "Røde" Steinkilsson KONGE AV	
Guttorm Asulfson AV REIN	78, 82	SVERIGE	
Guttorm DAL 956	54		94
Gyda Sveinsdatter AV DANMARK	102	Håkon "den Mektige" Sigurdsson	
Gyda Torkilsdatter	95, 100	LAD EARL 1437675166	
Haakon Toressønn	70		101
Haftore Aronsen EYRE	76, 78	Håkon "den Yngre" Håkonsson	75
Halfvor Reiersen VALEN	51	Håkon "Herdebreid" Sigurdsson	85
Hallkatla Sveinsdatter	82, 86	Håkon 3. Sverresson KONGE AV	78, 81
Hallkjel Jonson AV BLINDHEIM	84, 89	NORGE	
Hallkjel Jonsson AV BLINDHEIM	81	Håkon 4. "den Gamle" Håkonsson	
Hallkjell "Huk" Asulfsson REIN	82	KONGE AV NORGE	
Hallkjell Agmundsson	71		75, 78
Hallstein Steinkilsson KONGE AV	94	Håkon Gautesson REVE	71
SVERIGE		Håkon Ivarsson JARL AV NORGE	88, 92
Halvdan "Grå" Sigurdssøn 1437675148	100	Håkon Toresson TORNBERG 5615916	72
Halvdan Sigurdsson	95	Inga Ingesdatter VARTEIG 44927324-1	78
Halvor Andersen JØNTVEDT / FEHN	59	Inge 1. "Den eldre" Steinkilsson KONGE	
Halvor Evensen JØNTVEDT	34, 40	AV SVERIGE	
Halvor Halvorsen JØNTVEDT	34		88, 94
Halvor HAUKELI 1570	56	Inge 1. "Krokrygg" Haraldsson KONGE	
		AV NORGE	
			79

## Forfedre av Tor BREKKE-RASMUSSEN

Inge 2. Bårdsson KONGE AV NORGE	76	Jartrud Jonsdotter	83, 87
Ingebjørg Finnsdatter	97	Jens Jonsen LIEN / GJÆRUM	42, 49
Ingebjørg Ogmundsatter	90	Jens Jørgensen RAVNEBERGET	28, 33
Ingebjørg Trygvesdatter AV NORGE	99	Jens Larsen ÅFOSSTRAND /	27, 31
Ingebor Gundersdatter 62-1	29	SUTTERVIK	
Ingeborg 350992-1	67	Jens LIE 1544	56
Ingeborg Andrea Jensdatter NILSEN	22, 27	Jens Mathias Marthinsen SØRENSEN	22
Ingeborg Andrea Sigurdsdatter	20, 24	Jens Nielsen RUGLA	35, 41
Ingeborg Bårdsdatter REIN	74, 76	Jens Nilsen RUGLA	27, 31
Ingeborg Christensdatter LANGELAND	37	Jens Østensen LIA 234	39
Ingeborg Claudsdatter KLYVE	38, 44	Jofrid Gunnarsdatter 1437674274-1	98
Ingeborg Erichsdatter ELSET	57	Johanne Torsdatter MELFALD	32, 36
Ingeborg Erlingsdatter TORNBORG	71, 72	Johanne Tygesdatter VIBETO	59
Ingeborg Gullichsdatter NAMLØS	41, 48	Johannes Andersen 70	30
Ingeborg Halvorsdatter JØNTVEDT	28, 34	John Olsen HELGEN 60	28
Ingeborg Jonsdatter LIEN	45, 50	John Sigurdsen	24
Ingeborg Karine Halvorsdatter	34	John Sigurdsen	24
JØNTVEDT		Jon "Raud" Ivarsen	73
Ingeborg Knudsdatter HOLTAN	43, 51	Jon Andersen MÆLUM	46
Ingeborg Margrethe Hansdatter 42-1	27	Jon Arnesson 179709402	87
Ingeborg Olsdatter NAMLØS	40	Jon Gjestsen ØYA	56
Ingeborg Sigurdsdatter	24	Jon Hallkjelsson AV BLINDHEIM / HUK	81, 84
Ingeborg Svendsdatter KLYVE 900-1	52	Jon Haraldsen KJELDAL 520	48
Ingeborg Sverresdatter	81	Jon Jensen LIEN	49, 56
Ingeborg Tomasdatter BJØRNTVEDT	59, 61	Jon Larssøn BAMLE	52
Ingeborg Tomasdatter HJELSET	55, 58	Jon Mathiassøn HAUKELIEN	53
Ingeborg Torstensdatter SKJELBRED	44	Jon Pedersen ØYA	35, 41
Ingeborg Tygesdatter VIBETO	59	Jon Sigurdson AUSTRÅTT	82, 85
Ingegerd Haraldsdatter	91	Jon SMØRBALTE 359418576	89
Inger Caroline Tollefsdatter	21, 25	Jorunn Torbergsdatter	88
Inger Gundersdatter MEEN	56, 60	Judith Baldwin AV FLANDERN	90
Inger Halvorsdatter 68-1	30	359418784-1	
Inger Madsdatter	21, 26	Jøran GISHOLT 896-1	52
Inger Marie Christiansdatter	20, 23	Jørgen Larsen SPERREBAKKEN	33, 39
Inger Marie RASMUSSEN	19	Jørgen SMED 6392	62
Inger Pedersdatter RØRA	53	Jørgen Velgjorsen VALEN	56, 60
Inger Åsoldsdatter RENNESUND	38	Kalv Arnesson GISKE	93
Ingrid Guthormsdatter REIN	78	Kalv Arnmodsson	98
Ingrid Ragnvaldsdatter AV SVERIGE	81, 84	Kanga UNGE 22463662-1	75
Ingrid Saksabjørnsdatter LINDHEIM	68	Karen Andersdatter 774-1	50
Ingrid Sigurdsdatter	90, 96	Karen Arnesdatter ÅFOSSTRAND 336-	36, 41
Ingrid Svendsdatter	86, 91	1	
Isach Andersen VALEN	45	Karen Corneliusdatter 130-1	35
Isach Aslachsen BRATSBERG	42, 49	Karen Halvorsdatter JØNTVEDT	34
Isach Christensen VASSBÅNN /		Karen Johanne Christiansdatter	23
HAUKEDALEN 236	40	GUNDERSEN	
		Karen Nilsdatter 72-2	30
Isach Jonsen LIEN	49	Karen Pedersdatter 342-1	42
Isach Åsoldsen RENNESUND	33, 38	Karen Pedersdatter RØRA	53
Isak Gautesson TALGJE	71	Karen Torsdatter MELFALD	36
Isak Solvesen MEEN	55	Kari Pedersdatter RØRA	33, 38
Ivar Aaleson MÅK	77, 80	Kari Torsdatter 388-1	43
Ivar de Olavson SKEDJUHOV / ROVA	73, 75	Karin Amundsatter 87766-1	66
Ivar HVIDE 718836736	92	Karin Olavsatter SKJERVEN	65
Ivar Håkonsson VARG	84, 88	Karl Christian Thorsen SØRENSEN	26
Ivar Martens SØRENSEN	19	Katarina / Katrin Ingesdatter AV	89
Ivar Ogmundson ROVA	69, 70	SVERIGE	
Jacob BERGAN 1580	56	Ketil KROK 179709400	87
Jacob Carlsen MÆLUM / TVEITAN	43, 51	Kirsten Andersdatter 134-1	35
Jacob Hansen RUGTVEDT	53	Kirsten MEEN 2742-1	60
Jacob Åsoldsen RENNESUND	38	Kirsten Svendsdatter BRENNE	35, 41

## Forfedre av Tor BREKKE-RASMUSSEN

Kirsti Erichsdatter ELSET	52, 57	Magnus 2. Haraldsson KONGE AV NORGE	92
Kirsti Jensdatter GJÆRUM	42	Magnus 3. "Berrføtt" Olavsson KONGE AV NORGE	83, 87
Kirsti Sørensdatter 518-1	48	Magnus 6. "Lagabøte" / "den milde" Håkonsson KONGE AV NORGE	75
Kirsti Torstensdatter KLYVE	52	Magnus Haraldsson	79
Kirsti Tygesdatter VIBETO	59	Maren Andersdatter MÆLUM	46
Kirstine Dorthea BOYTLER 26-1	23	Maren Bentsdatter GRØTSUND	46
Kisten Dorothea Paulsdatter	25, 29	Maren Davidsdatter 464-1	46
Kittil Knudsen OMDAL 202	37	Maren Erichsdatter 384-1	42
Kjeld Tomassen BJØRNTVEDT	61	Maren Erichsdatter ELSET	54, 57
Knud HOLTAN 786	51	Maren Hansdatter 194-1	36
Knud Pedersen 170	36	Maren Hansdatter RØRA	45
Knud Simensesn MEEN	61	Maren Hansdatter ÅFOSS 1836-1	57
Knut 2. "den Store" Sveinsson KONGE AV NORGE/SVERIGE/DANMARK/ENGLAND	102	Maren Helene Sørensdatter	26
Knut 4. "den Hellige" Svendsson KONGE AV DANMARK	91	Maren Isaksdatter 38-1	26
Knud Magnus Svendsson	91	Maren Jensdatter GJÆRUM	36, 42
Kolbjørn AV TORNBERG	76	Maren Larsdatter HJELSET 1978-1	58
Kristian Sørensen	21	Maren Mathiasdatter HELLESTVET	53
Kristin / Christina / Kristina Ingesdatter	89	Maren Nielsdatter RUGLA	41
Kristin / Kristina Ivarsdotter	69	Maren Olesdatter	31
Kristina "av Tønsberg" Håkonsdatter	75	Maren Thorsdatter 80-1	31
Kristina / Kristin / Christine Sverresdotter	81	Maren Tygesdatter VIBETO	59
Kristina GISKE 5615918-1	72	Margaret Arnesdotter STOVREIM	77, 80
Kristina Thorersdatter	69, 70	Margaret Haraldsdatter 89854644-1	79, 81
Kåre "Alna-Kåre" Arneson ORRE	80, 84	Margit Endresdatter LUNDE 2086-1	59
Kåre "Kongsbror" Sakseson VIK	89, 95	Margret / Margareta "Fredskolla" Ingedatter AV SVERIGE	89
Lars Andersen MELFALD / STOKKAN	37, 43	Margrete Bjørnsdatter LINDHEIM	67
Lars Andersen VEHOLT 898	52	Margrete Kittilsdatter GISHOLT 102-1	32
Lars Arnesen ÅFOSSTRAND	31, 36	Margrete Simonsdatter TANUM	63, 64
Lars BAMLE / ÅSTAD 896	52	Margrete Tollefsdatter ÅNNERØD	54, 58
Lars Eriksen GRØTSUND	39, 46	Margrethe Isachsdatter	36, 42
Lars Hansen OMDAL 238	40	Margrethe Solvesdatter MEEN	49, 56
Lars Mathiassøn GJÆRUM / HELLESTVET	53	Mari Olsdatter OMDAL	40, 47
Lars MELFALD 776	50	Mari Pedersdatter RØRA	38
Lars Torgrimsen ÅFOSSTRAND	42, 49	Maria Haraldsdatter	79
Lars Torjusen VEHOLT / STI	37, 44	Maria Olsdatter NAMLØS	40
Lifve Gundersdatter	58, 61	Marie Hansdatter ÅNNERØD	46, 53
Lisbeth Jensdatter LIA	33, 39	Marie SØRENSEN	18, 19
Liv / Live Solvesdatter / Tjolvesdatter BORGE	63, 65	Marie Sørensdatter	21
Live Eilifsdatter 43880-1	65	Marte Rasmusdatter GISHOLT	29
Live Jonsdatter LIEN	50	Marte Sørensdatter SOLUM	40, 47
Liw / Liuf Olsdatter	24, 28	Martha Kristine Jensdatter RAVNEBERGET	24, 28
Lovise Christiansdatter GUNDERSEN	23	Marthe Evensdatter 494-1	48
Mads Erichsen GISHOLT	57	Marthe Hansdatter RØRA	45
Mads Madsen FOSSUM 38	26	Marthe Mathiasdatter HELLESTVET	53
Mads Sørensen	21	Marthe Pedersdatter RØRA	53
Magda Eleonore Marthinsdatter SØRENSEN	22	Marthe Pedersdatter RØRA	38
Magnhild Anundsdatter 43874-1	65	Marthe Simensdatter MEEN	61
Magnus 1. "den Gode" Olavsson KONGE AV NORGE / DANMARK	93, 98	Marthe Sørensdatter GRINI	30
		Martin August SØRENSEN	22, 26
		MATHias Colbjørnsen SUTTERVIK 454	45
		Mathias Larsen KLYVE	33, 37
		Mathias Søfrensen BOLVIK	53, 57
		Mattias Larsen OMDAL	40

## Forfedre av Tor BREKKE-RASMUSSEN

Mattis Eilifsson SKJERVEN	63, 64	Ostrida Regenwaldsdatter 1437665284-1	97
Mattis Nilsen TUFTE 87766	66		
Mette Halvorsdatter	50, 56	Paul Gundersen STORE-HELGEN 1036	55
Morten Tygesen VIBETO	59	Paul Paulsen	29
Nevstein Halldorsson 359418786	90	Paula ARNESEN	18
Nicolas / Nikolas Arnesson	80	Peder Halvorsen STRØMDAL	20, 24
Niculas Solvesson	66	Peder Hansen RØRA	38, 45
Niels / Nikolas "den Gamle" Svendsson		Peder Jonsen KLEPPE	41, 48
KONGE AV DANMARK		Peder Larsen STOKKAN	37
	91	Peder Mathiassen KLYVE	28, 33
Niels Aslachsesn BRATSBERG / GULSET	49	Peder Nilsen GISHOLT 102	32
Niels Gundersen RUGLA	41, 48	Peder Paulsen	29
Niels KLIFFUE 7356	62	Peder Sørensen	21
Niels Olsen TYRI 2086	59	Peder Sørensen GRINI	26, 30
Nikulas Xsson 89854082	80	Peder Torsen MÆLUM 230	39
Nils / Nicolas Torbergsson	84, 88	Peder Torstensen RØRA	53, 57
Nils Halvorsen	56	Peder Tygesen RØYMÅL	55, 59
Nils Jensen RUGLA	31, 35	Poul Andersen MØLLER 66	29
Ogmund Ormsson	92	Pål "Aura-Pål" Skofteson GISKE	86
Ogmund Sigurdsen HESTBØ	70, 71	Pål Eirikson SKIOR TIL TJØRN 2807942	70
Ogmund Thorleivsson LINDHEIM / HYBBESTAD		Ragna Nikolasdatter	77, 80
	68	Ragna Olavsdaughter SCHJERVEN	64, 65
Ogmund Torbergsson GISKE 359418788	88, 90	Ragna Ormsdatter	88, 92
Olaf 1. ESTRIDSSON	91	Ragnidid Guttormsdatter REIN	78
Olav "Måg / Måk" Ivarsson	75, 77	Ragnhild / Ragnidid / Gudrun Alfsdatter THORNBORG	
Olav 1. Trygvasson KONGE AV NORGE	99		73, 74
Olav 2. "den Hellige"/"Digre" Haraldsen KONGE AV NORGE 1437673476		Ragnhild / Ragnfrid Erlingsdatter KVIE / KVIDEN	
	97		76, 79
Olav 3. "Kyrre" Haraldson KONGE AV NORGE		Ragnhild Arnesdotter	93
	87, 92	Ragnhild Erlingsdatter TORNBERG	72
Olav Håkonsson	75	Ragnhild Erlingsdatter AV SOLA	88, 94
Olav Magnussen	83	Ragnhild Håkonsdatter	97, 101
Olav Olavsen SCHJERVEN 43882	65	Ragnhild Jacobsdatter TVEITAN	37, 43
Ole Andersen NAMLØS 246	40	Ragnhild Magnusdatter AV NORGE	88, 93
Ole Gjermundsen 62	28	Ragnhild Magnusdotter	83
Ole Gulbrandsen KROPPEN 74	31	Ragnhild Maria Haraldsdatter	92
Ole Guttormsesn OMDAL	47, 54	Ragnhild Simensdatter MEEN	61
Ole Halvorsen JØNTVEDT	34	Ragnhild Skoftesdatter GISKE	86, 95
Ole Paulsen YTTERBØ	48, 55		718837490-1
Ole Rasmussen	24, 29	Ragnhild Skulesdotter	84, 86
Ole Svenungsen	30	Ragnhild Åsulfsdatter / Dulfsdatter	76, 78
Ole Åsoldsen RENNESUND	38	Ragnvald "den Gamle" Ulfsson JARL AV SVERIGE 1437674288	
Ole ØYA	60, 62		99
Olga Pedersen	18, 20	Ragnvald 2. Brusesson JARL AV ORKNØYENE	
Olle Gjesten ØYA	56		92, 97
Oluf Gunnulvsen FORBERG	61	Ragnvald Ingesson AV SVERIGE	84, 89
Oluf Thoresius Rasmussen	18, 21	Ragnvald Jonsen BLINDHEIM	81
Oluf Thoresius RASMUSSEN	19	Ragnvald Sophus RASMUSSEN	17, 19
Olver Mattisson 43880	65	Ranveig Tordsdatter 359418798-4	91
Orm "Krypinge-orm" Sveinsson	83, 87	Ranveig Xdatter 179709402-1	87
Orm / Ormar Torleivsson HEM	68	Rasmus Christensen LANGELAND	32, 37
Orm Eilivsson	92, 97	Rasmus Erichsen GISHOLT	29, 35
Ormar Anundsen	66	Rasmus Hansen LANGELAND	43, 50
Ormar Borgarsson HEM	67, 68	Rasmus Olsen	21, 24
Ormar Solveson HEM	66	Rasmus Tomassen JØNTVEDT	47, 54
		Reier / Reyer Gjesten ØYA / VALEN	51, 56

## Forfedre av Tor BREKKE-RASMUSSEN

Reier Andersen VALEN	45	Svein Håkonsson LADEJARL	101
Roe Xsson 179709298	85	Svein Sveinsson GJERDE	87, 92
Rolf Siegfried Brekke RASMUSSEN	17	Svend / Svein Sveinsson AV	91
Rolleiv Bjørnsson LINDHEIM	67	DANMARK	
Saksabjørn Simonsson LINDHEIM	68, 69	Svend 1. / Svein "Tjugeskjegg"	
Sakse VIK 1437674978	100	Haraldsson KONGE AV DANMARK	
Sigrid "Storråde" Tostesdatter	102	1437675194	
1437675194-1			101
Sigrid (Astrid?) Gregoriusdotter	72, 73	Svend 2. / Svein Estridsson KONGE AV	
STOVREIM		DANMARK	
Sigrid Bårdsdatter REIN 89854686-1	76, 82		91, 96
Sigrid Finnsdatter	92, 97	Svend Olsen BRENNE 258	41
Sigrid Gunnulvsdatter FORBERG	59, 61	Svend Paulsen	29
Sigrid Haftoresdatter	74, 76	Svend Pedersen 134	35
Sigrid Haraldsdatter AV DANMARK		Svenung Tollevsen 68	30
1437675138-1		Sverre 1. "Sverre Prest" Sigurdsson	
	100	KONGE AV NORGE	
Sigrid Håkonsdotter	101		81, 85
Sigrid Saksedatter	95, 100	Søfren Mathiassøn HELLESTVET	53
Sigrid Skjalgsdatter	98	Søren Andersen JØNTVEDT / TVEIT	55, 59
Sigrid Skoftesdatter	86	Søren Christophersen SJØTVEDT 1804	57
Sigrid Torkelsdatter FUGL	79, 82	Søren Hansen HANES	50
Sigrid Åsulfsdatter REIN 179709288-1	82, 84	Søren Jansen GRINI 72	30
Sigurd "Jorsalfare"/"Jorsala-Sigurd"		Søren Jørgensen 80	31
Magnussen KONGE AV NORGE		Søren Pedersen	21, 26
	83	Søren SOLUM 474	47
Sigurd "Kongsson" Håkonson	75	Søren Sørensen	21
Sigurd "Lavard" Sverresson	81	Taran Jakobsdatter	53, 56
Sigurd "Markusfostre" Sigurdsson	85	Thomas Kjeldsson BJØRNTVEDT 5426	61
Sigurd "Slembedjakn" Magnusson	83	Thor BREKKE-RASMUSSEN	17
Sigurd "Syr" Halvdansson	95, 100	Thor Halvorsen JØNTVEDT	34
Sigurd 2. "Munn" Haraldsson KONGE		Thor Thorsdatter SØRENSEN	26, 31
AV NORGE 179709296		Thora Solvesdatter	65
	79, 85	Thorbjörg Solvesdatter	65
Sigurd Ivarsson ROVA	71, 73	Thorer Audunsson TINGHATT	73
Sigurd Johnsen TEXLE	24, 28	11231834	
Sigurd Kåresson AUSTRÅTT	85, 89	Thyra Svendsdatter	91
Sigurd Sverresson	81	Tjøstel MEEN 21936	63
Simen Dyresen MEEN	61, 62	Tollef Andersen VALEN	45
Simen Simensen MEEN	61	Tollef Svenungsen	25, 30
Simon Kåresson ORRE	77, 80	Tollef ÅNNERØD 1838	58
Simon Nilsen 21942	64	Tomas Colbjørnsen HJELSET 1978	58
Simon Torlevsson LINDHEIM	69, 71	Tomas JØNTVEDT 940	54
Sivert Tygesen VIBETO	59	Tone Kittilsdatter	32, 37
Skjalg Erlingsson AV SOLA	94	Tor Andersen MELFALD	36, 43
Skjalg Ogmundsson 1437674276	98	Tor BREKKE-RASMUSSEN	17
Skofte / Skopti Ogmundsson GISKE	86, 90	Tor Mathiassøn BOLVIK /	53
Skule "Hertug Skule" Bårdsson AV	76	HELLESTVET	
REIN		Tora Glødersdatter 21942-1	64
Skule "Kongsfostre" Tostenson REIN	86, 89	Tora Guttormsdatter	89, 94
Skårvangssole Xdatter 44927350-1	79	Tora Magnusdatter	83
Solve Anundsson BORGE	65, 66	Tora Ragnvaldsdatter	87, 92
Solve Olsen MEEN 1370	55	Tora Skoftesdatter GISKE	82, 86
Solve Ormarsson HEM	66, 67	Tora Torbergsdatter GISKE 718832640-	88, 92
Steinkil / Stenkjell Ragnvaldsson		2	
KONGE AV SVERIGE		Tora Torsteinsdatter GALGE	93, 98
	94, 99	Torberg Arnesson GISKE	88, 93
Sunniva Håkonsdotter	88	Torbjörg Åsulvsdatter REIN	82, 85
Svein Brynjulfsson AURLAND	86	Tord Folesson 359418790	90
179709398		Tord LINDERYGG / LØNNERYGG	67
Svein Erlendsson GJERDE	92, 97	175498	

## Forfedre av Tor BREKKE-RASMUSSEN

Tore Skagesdatter 1437675166-1	101	Åse Rasmusdatter JØNTVEDT	39, 47
Torer "Biskopsson" Håkonsen	70, 72	Åse Torstensdatter SKJELBRED	37, 44
Torgils / Thorkel "Sprakalagg" / Sprakling Styrbjørnsson 1437675138		Åsold Jacobsen RENNESUND 228	38
	100	Åsta Gudbrandsdatter KULA	96, 101
Torgrim ÅFOSSTRAND 768	49	Åsulf / Dulf "Jarlsfrende" Erikson	78, 82
Toril Totilsson 718837146	94	Åsulf / Åsolf Skulesson AV REIN	82, 86
Torjus Larsen VEHOLT	44, 52	Åsulf Guttormsson REIN 179709370	78, 85
Torkjell FUGL 89854698	82	Åvet Jonsdatter LIEN	46, 49
Torleiv "Breidskjegg" Øysteinsson	74, 77	Åvet Larsdatter VEHOLT	44, 52
Torleiv Bjørnsson LINDHEIM	71, 72	Åvet Pedersdatter MÆLUM	33, 39
Torleiv Saksabjørnson LINDHEIM	68, 69	Øystein "Møyla" Øysteinsson KONGE AV NORGE	
Torstein "Galge" Egilsson 1437674274	98		77
Torstein Ogmundson	70	Øystein 1. Magnusson KONGE AV NORGE	83
Torsten Christensen SKJELBRED 398	44	Øystein 2. / Eystein Haraldsson KONGE AV NORGE	
Torsten Clausen BERGAN / KLYVE 900	51, 52		77, 79
Torsten Larsen STI / LIVALEN	37		
Torsten Mathiasen KLYVE	33		
Torsten Pedersen RØRA /	53		
MOLHAUGEN			
Torsten RØRA 1808	57		
Torun Håkonsdatter AV NORGE	75		
Toste / Tostig Godwinsson AV NORTHUMBERLAND			
	89, 95		
Trygve Olavsson 1437674278	99		
Tyge Andersen OMDAL	42		
Tyge Andersen VIBETO 2084	59		
Tyge Sørensen TVEIT	49, 55		
Tyra Ulfsdatter AV DANMARK	96		
Ulf Torgilsson JARL AV DANMARK	96, 100		
Ulvhild Olavsdotter	98		
Ulvhild Torsdotter 1437675150-1	101		
Velgjor Jørgensen VALEN	60, 62		
Velgjord Larsen MARUM	50		
Vetrlide / Vetle Borgarsson HEM	68, 69		
Wilhjalm AV TORGAR	83, 87		
Wulfnot Cilld AV WESSEX 1437675136	100		
Y Amundsatter 2807940-1	69		
Y Andresdatter 89854640-1	80		
Y Dagsdatter 22463648-1	75		
Y Guttormsdatter	94		
Y Haftoresdatter REIN 89854680-1	82		
Y Haraldsdatter GILLE 89854592-1	79, 80		
Y Håkonsdatter	88		
Y Ingesdatter	89		
Y Mattisdatter SKJERVEN	62, 63		
Y Pålsdatter SKIOR	69, 70		
Y Ragnvaldsdatter	99		
Y Sigurdsdatter	71		
Y Simensdatter MEEN	61		
Y Tordsdatter LINDERYGG / LØNNERYGG	66, 67		
Y Xdatter 179709186-3	84		
Y Ålesdatter 179709184-1	84		
Y1 Ranesdatter 1437675148-1	100		
Zakarias Simensen MEEN	61		
Åle Ivarsson VARG	80, 84		
Åsa Ormsdatter	80, 83		
Åse Andersdatter VALEN / LIEN	45		
Åse Gautesdatter	57, 60		